



**АДМИНИСТРАЦИЯ МУНИЦИПАЛЬНОГО ОБРАЗОВАНИЯ
КАНЕВСКОЙ РАЙОН**

ПОСТАНОВЛЕНИЕ

от 28.05.2024

№ 869

ст-ца Каневская

О внесении изменений в постановление администрации муниципального образования Каневской район от 25 октября 2018 года № 1612 «Об определении границ прилегающих к организациям и объектам территорий, на которых не допускается розничная продажа алкогольной продукции на территории муниципального образования Каневской район»

В связи с актуализацией перечня организаций и объектов Каневского района, на прилегающих территориях которых не допускается розничная продажа алкогольной продукции, в целях реализации Федерального закона от 22 ноября 1995 года № 171-ФЗ «О государственном регулировании производства и оборота этилового спирта, алкогольной и спиртосодержащей продукции и об ограничении потребления (распития) алкогольной продукции», в соответствии с Федеральным законом от 6 октября 2003 года № 131-ФЗ «Об общих принципах организации местного самоуправления в Российской Федерации», постановлением Правительства Российской Федерации от 23 декабря 2020 года № 2220 «Об утверждении Правил определения органами местного самоуправления границ прилегающих территорий, на которых не допускается розничная продажа алкогольной продукции и розничная продажа алкогольной продукции при оказании услуг общественного питания», учитывая результаты общественных обсуждений по вопросу внесения изменений в постановление администрации муниципального образования Каневской район от 25 октября 2018 года № 1612 «Об определении границ прилегающих к организациям и объектам территорий, на которых не допускается розничная продажа алкогольной продукции на территории муниципального образования Каневской район» (протокол о результатах общественных обсуждений от 25 марта 2024 года № 1) п о с т а н о в л я ю:

1. Пункт 4 постановления администрации муниципального образования Каневской район от 25 октября 2018 года № 1612 «Об определении границ прилегающих к организациям и объектам территорий, на которых не допускается розничная продажа алкогольной продукции на территории муниципального образования Каневской район» изложить в новой редакции:

«4. Утвердить схемы границ, прилегающих к организациям и объектам территорий, на которых не допускается розничная продажа алкогольной

продукции на территории муниципального образования Каневской район (Приложения 1-129)».

2. Отделу по связям со СМИ и общественностью администрации муниципального образования Каневской район (Игнатенко Т.А.) опубликовать настоящее постановление в печатном средстве массовой информации и обеспечить его размещение на официальном сайте администрации муниципального образования Каневской район в информационно-телекоммуникационной сети «Интернет».

3. Постановление вступает в силу со дня его официального опубликования.

Глава муниципального образования
Каневской район



А.В. Герасименко

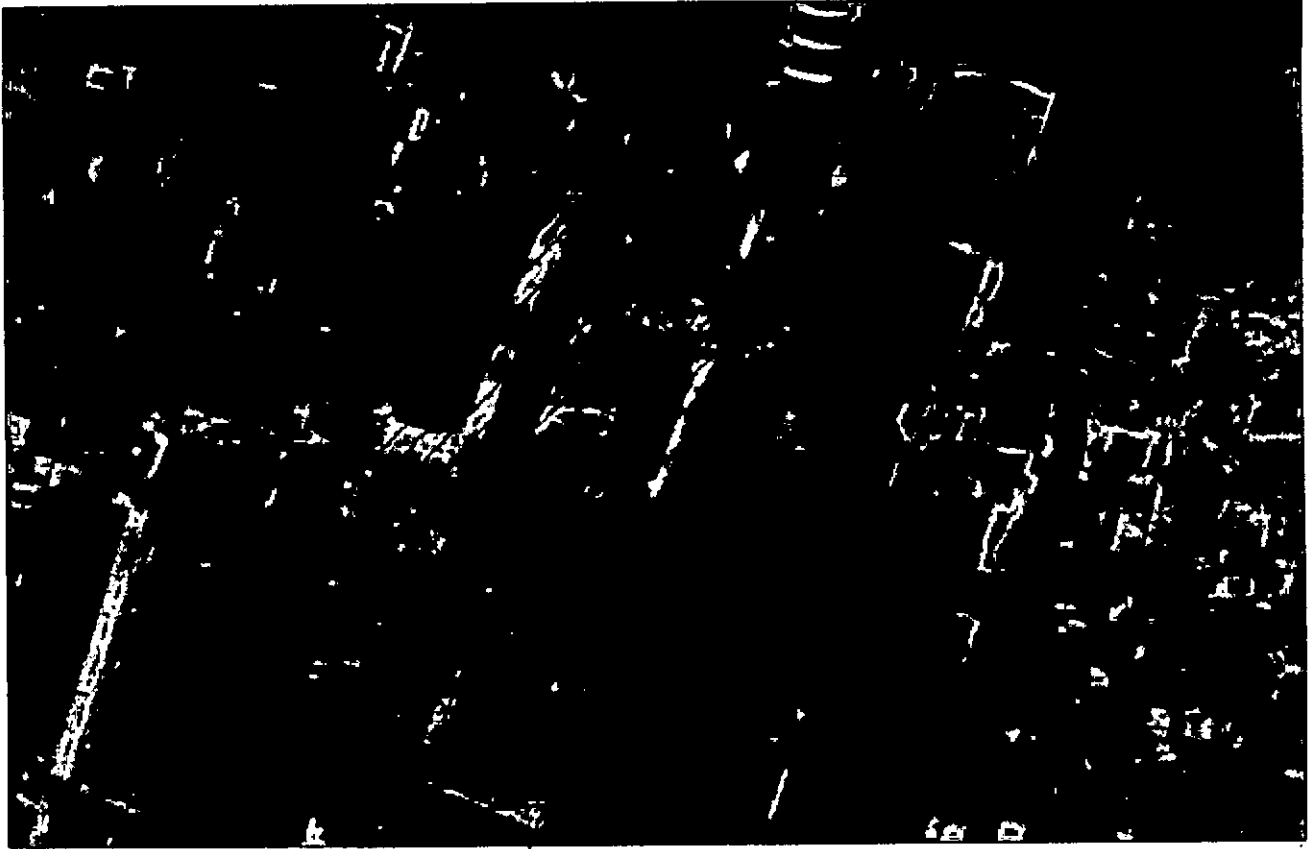
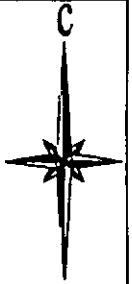

Место расположения объекта
ст. Каневская, ул. Горького, 64

Муниципальное бюджетное общеобразовательное учреждение средняя общеобразовательная школа №1 им. Г.К. Неотоманко муниципального образования Каневской район



		ст. Каневская, ул. Горького, 64	
Зам.нач.	Б.Ф.Слохенко	Выкопировка из ортофотоплана ст. Каневской М 1:2000	Управление строительства администрации МО Каневской район
Вед.спец.	Н.И.Наумова		

Приложение 2

УТВЕРЖДЕНА
постановлением администрации
муниципального образования
Каневской район

от 28.05.2024 № 869

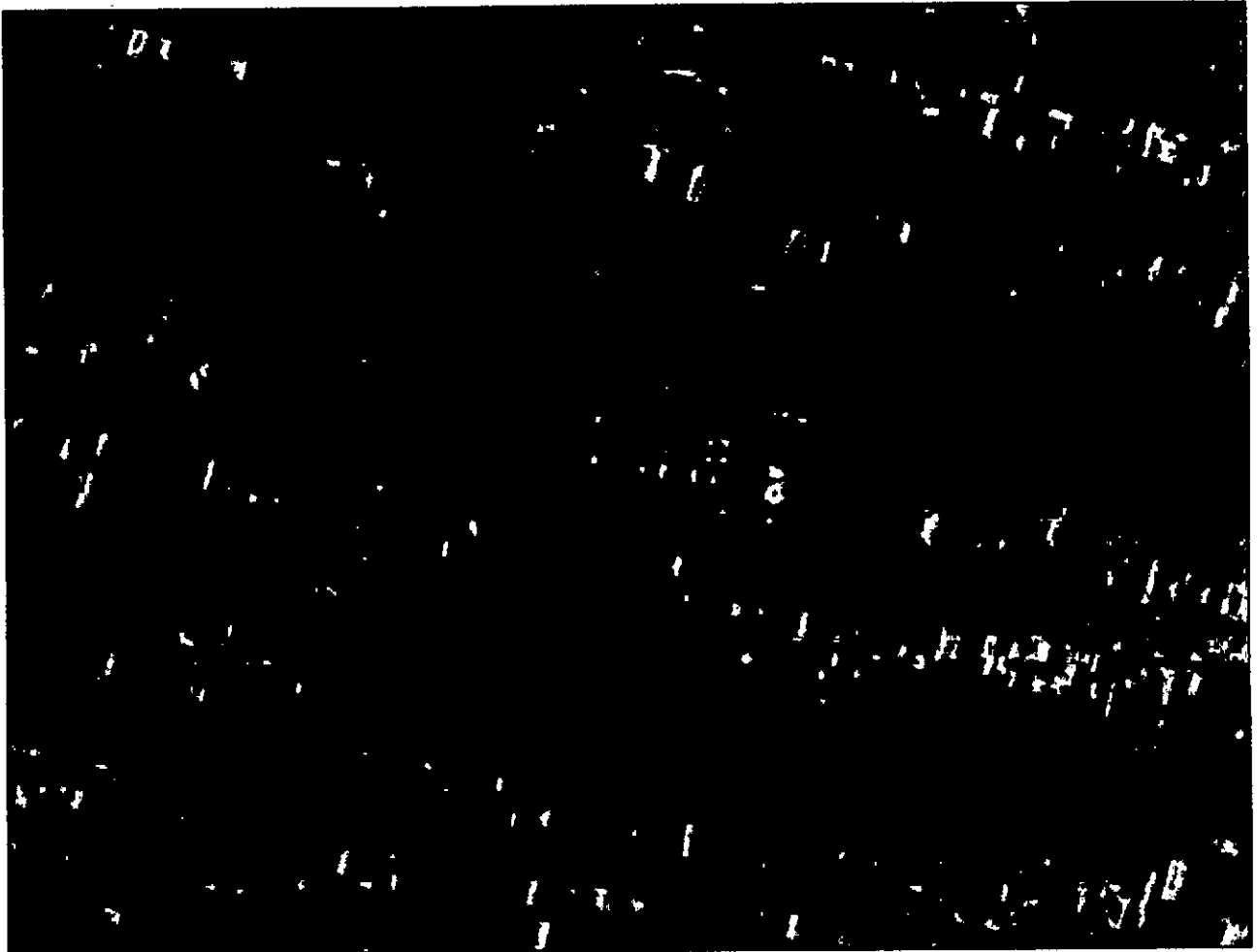
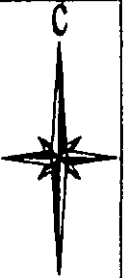

Место расположения объекта

ст. Каневская, ул. Вокзальная, 130

Муниципальное бюджетное общеобразовательное учреждение средняя общеобразовательная школа № 2 муниципального образования Каневской район

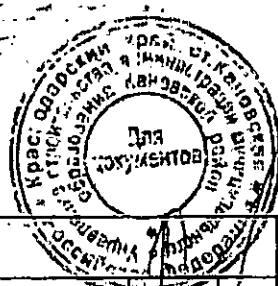

		ст. Каневская, ул. Вокзальная, 130	
Зам. нач.	Б.Ф.Слободко	Выкопировка из ортофотоплана ст. Каневской М 1:2000	Управление строительства администрации МО Каневской район
Вед. спец.	Н.И.Наумова		

08.05.2024 г. № 869

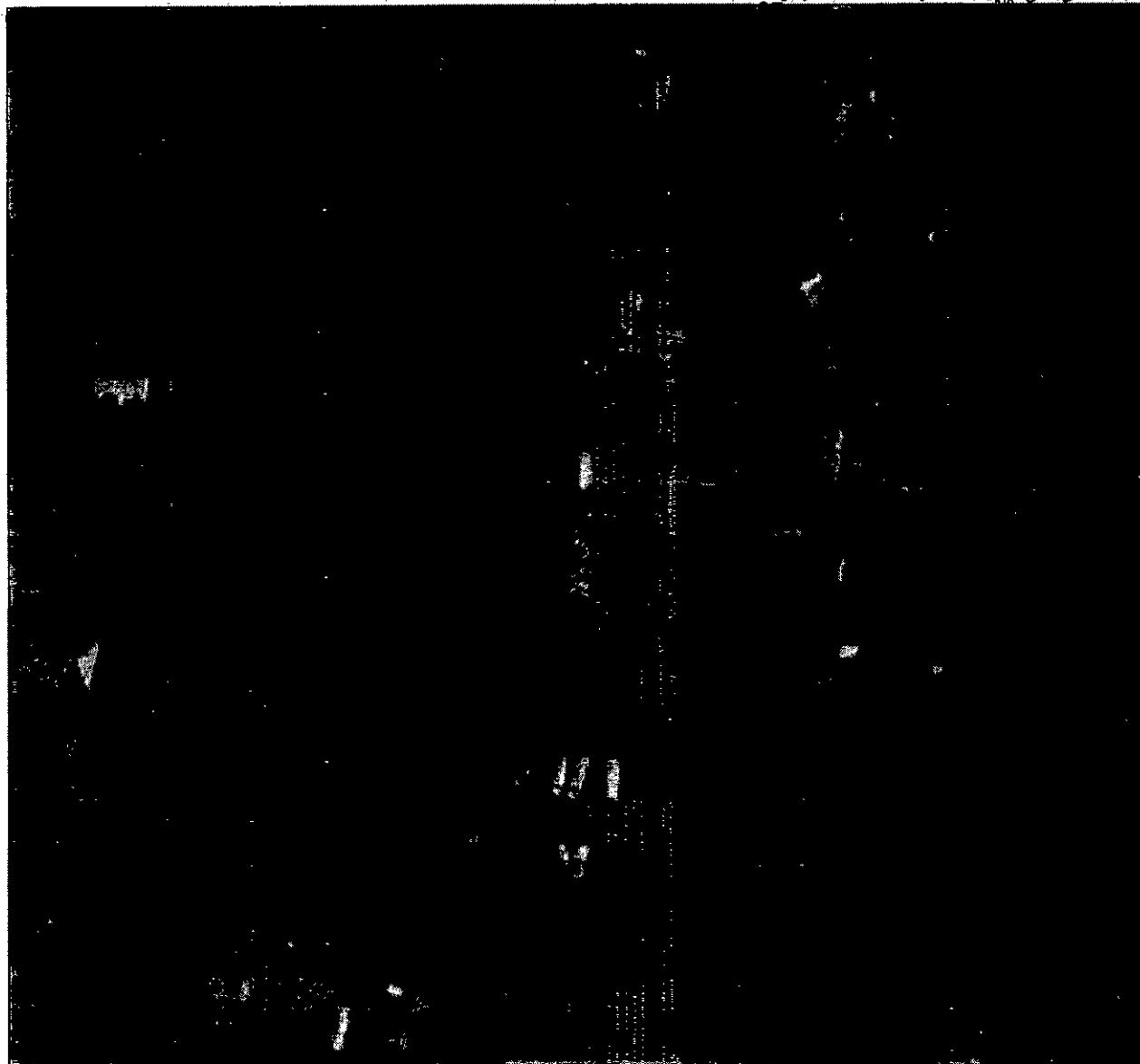

Место расположения объекта

ст. Каневская, ул. Чигиринская, 72

Муниципальное бюджетное общеобразовательное учреждение средняя
общеобразовательная школа № 3 муниципального образования Каневской район

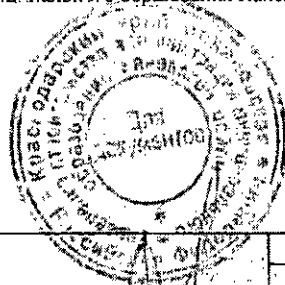

		ст. Каневская, ул. Чигиринская, 72	
Зам. нач.	Б.Ф. Слободянюк	Выкопировка из ортофотоплана ст. Каневской М 1:2000	Управление строительства администрации МО Каневской район
Вед. спец.	Н.И. Наушова		

Приложение 4 УТВЕРЖДЕНА
постановлением администрации
муниципального образования
Каневской район

от 28.05.2024 № 809



Место расположения объекта

ст. Каневская, ул. Октябрьская, 109

Муниципальное бюджетное общеобразовательное учреждение средняя общеобразовательная школа №4 имени А.С. Пушкина муниципального образования Каневской район

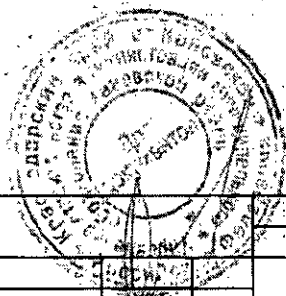

		ст. Каневская, ул. Октябрьская, 109	
Зам. нач.	Б.Ф.Слохенко	Выкопировка из ортофотоплана ст. Каневской М 1:2000	Управление строительства администрации МО Каневской район
Зед. спец.	Н.И.Наумова		

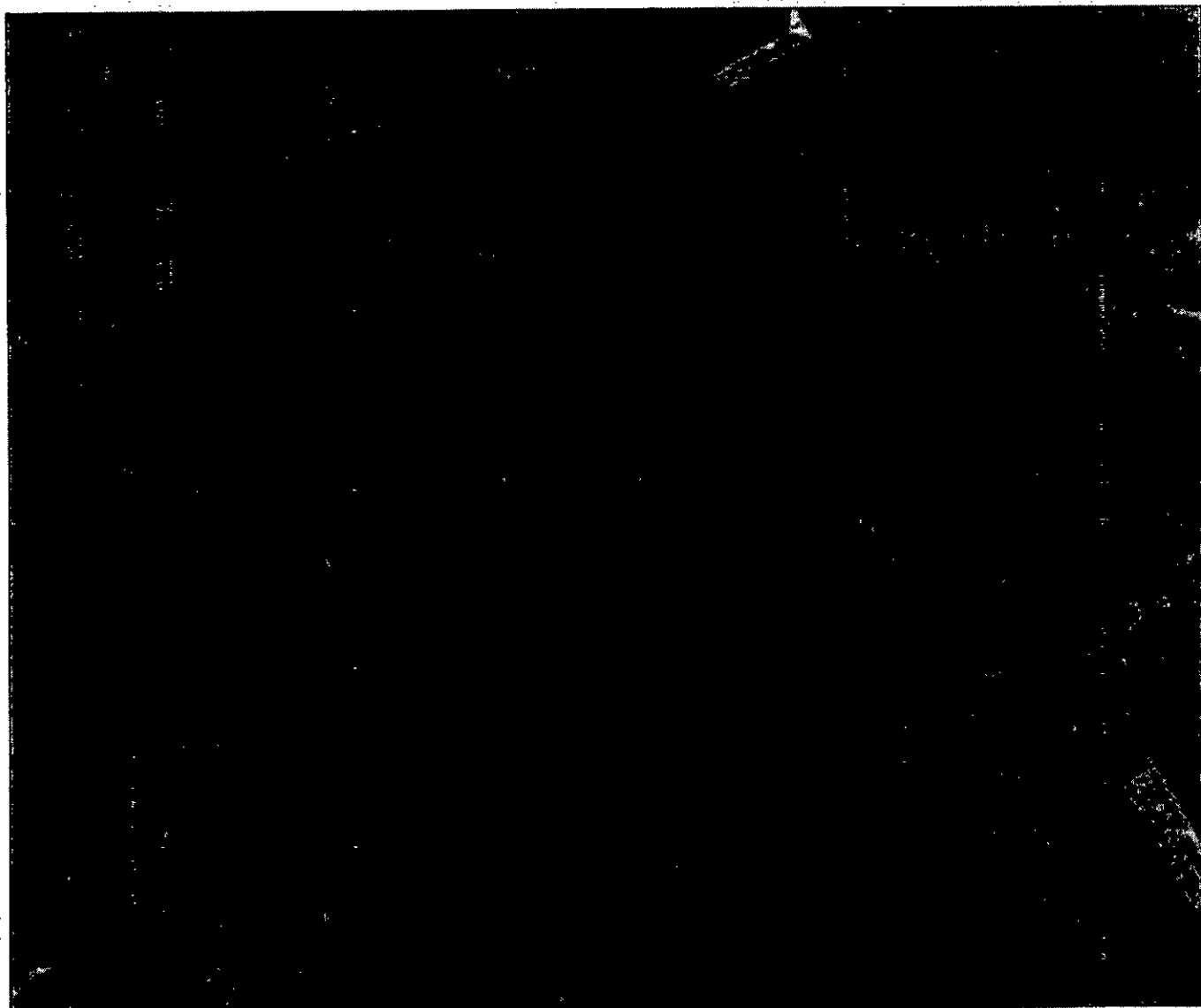

Место расположения объекта

ст. Стародерезьянковская, ул. Мира, 13

Муниципальное бюджетное общеобразовательное учреждение средняя общеобразовательная школа № 5 им. В.И. Данильченко муниципального образования Каневской район

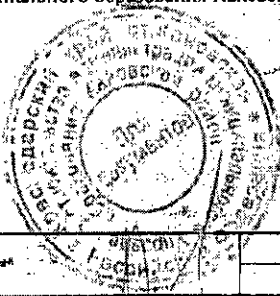

				ст. Стародерезьянковская, ул. Мира, 13	
				Выкопировка из ортофотоплана	
				ст. Стародерезьянковской	
				М 1:2000	
				Управление строительства администрации МО Каневской район	
Зам. нач.	Б.Ф.Словенко				
Вед. спец.	Н.И.Наумова				

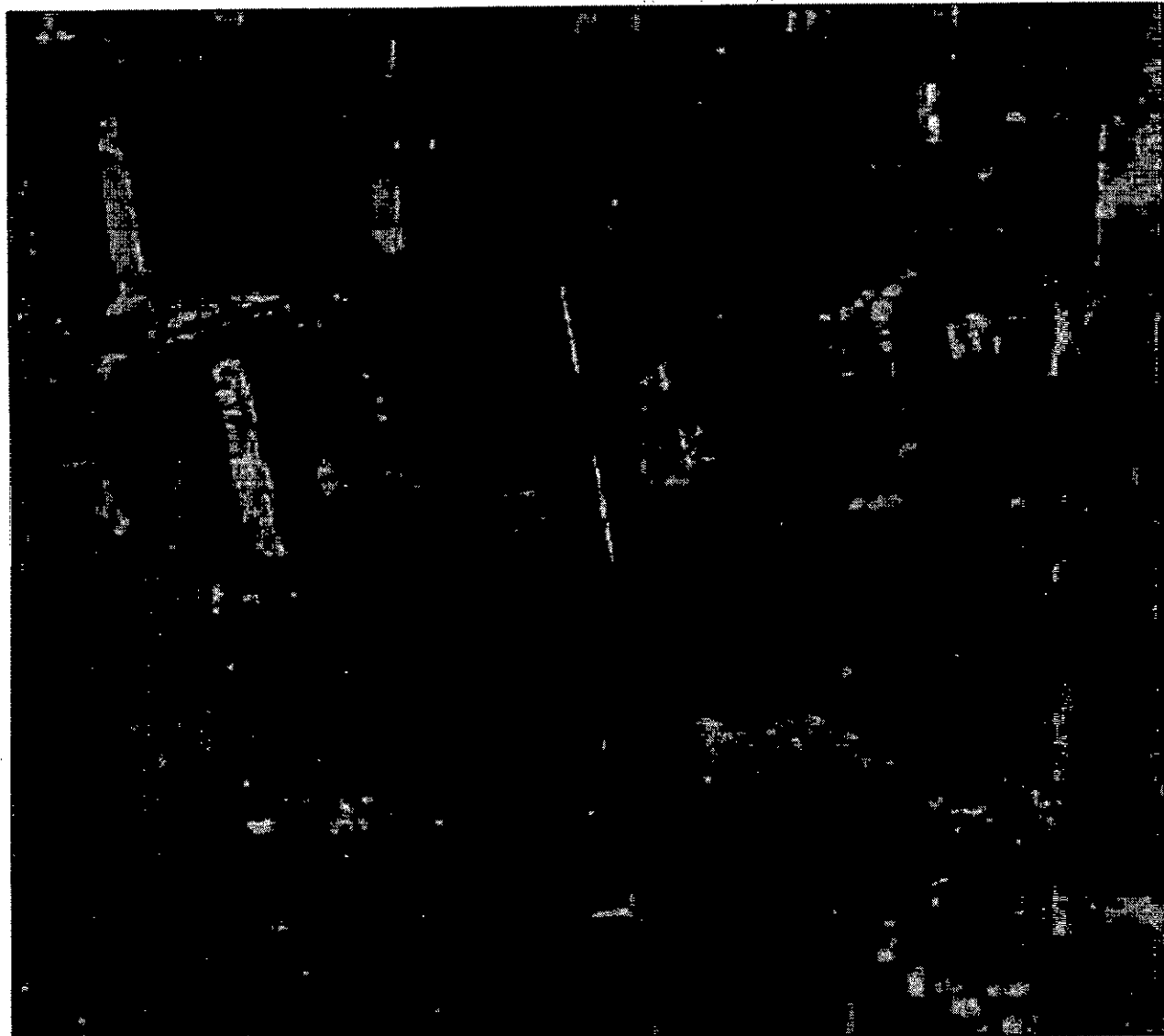

Место расположения объекта

ст. Каневская, ул. Чигиринская, 146

Муниципальное бюджетное общеобразовательное учреждение средняя
общеобразовательная школа № 6 муниципального образования Каневской район

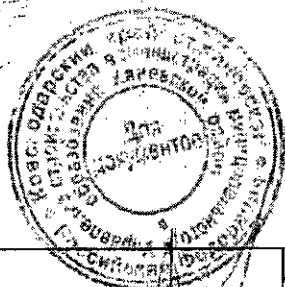

			ст. Каневская, ул. Чигиринская, 146	
			Зыкопроект из ортофотосплана	
			ст. Качевской	
			М 1:2000	
Зам. нач.	Б.Ф. Слюквенко		Управление строительства администрации МО Каневской район	
Вед. спец.	Н.И. Наумова			

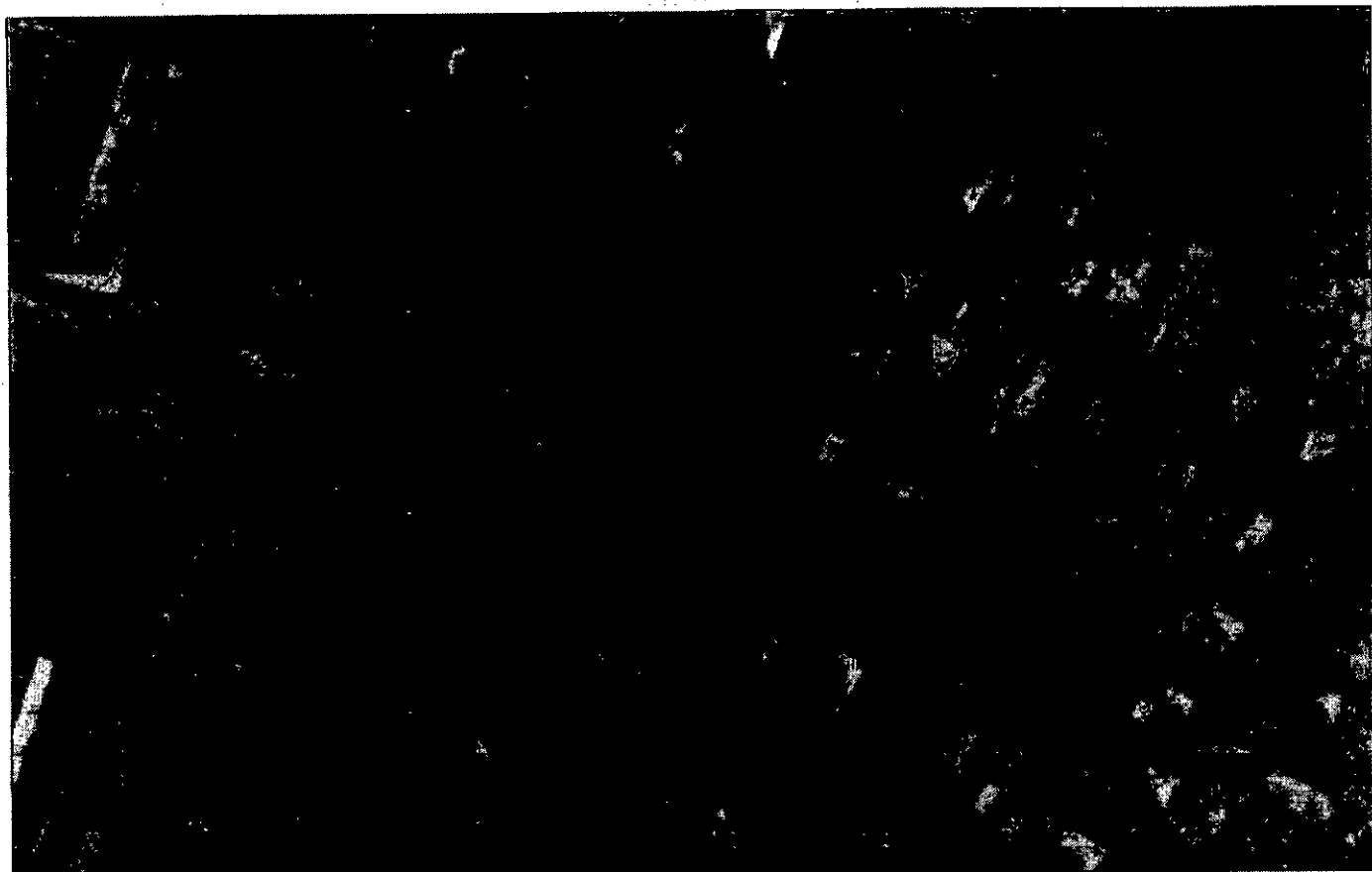

Место расположения объекта

ст. Каневская, ул. Октябрьская, 1

Муниципальное бюджетное общеобразовательное учреждение лицей
имени дважды Героя Социалистического Труда В.Ф. Резникова
муниципального образования Каневской район



		ст. Каневская, ул. Октябрьская, 1	
Зам. нач.	Б.Ф.Слюквенко	Выкопировка из ортофотоплана ст. Каневской М 1:2000	Управление строительства администрации МО Каневской район
Вед. спец.	Н.И.Наумова		

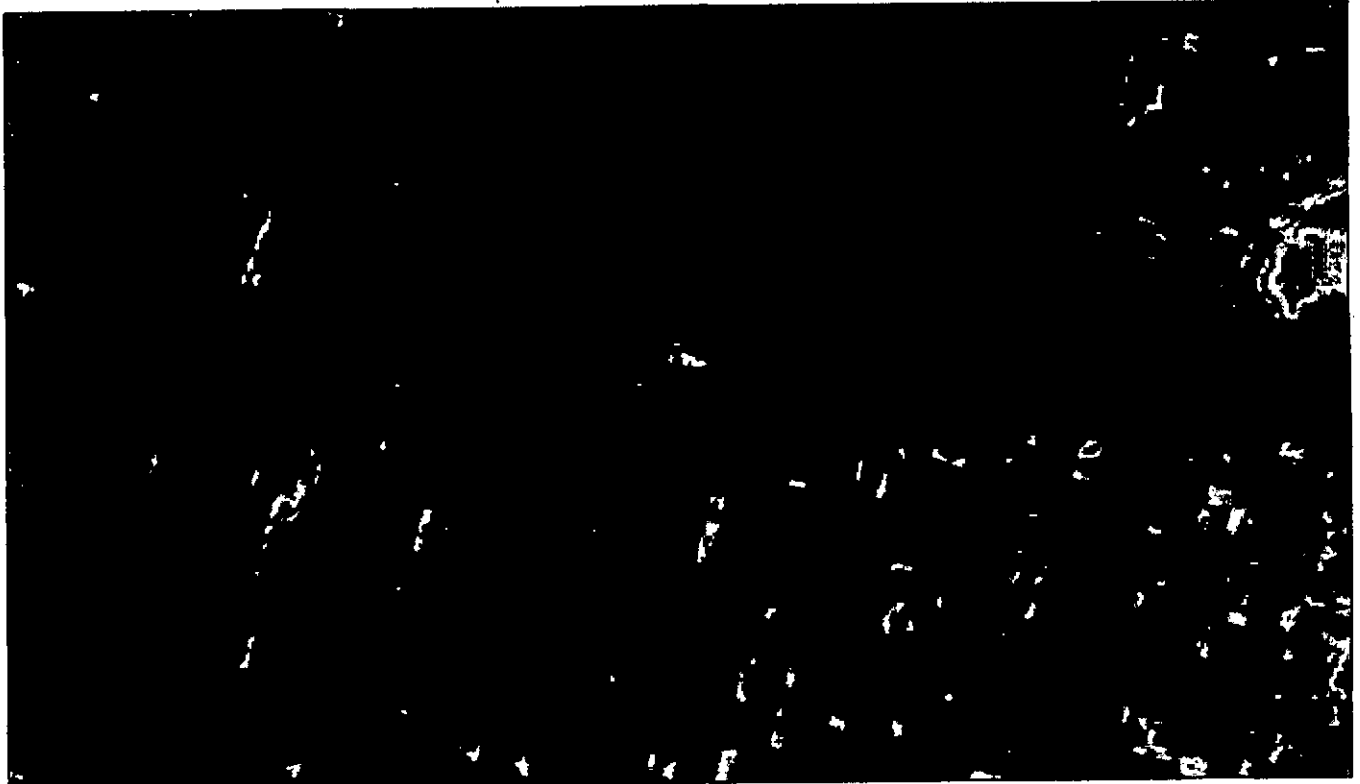
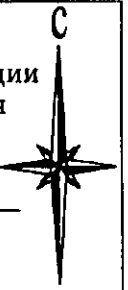

Место расположения объекта

ст. Каневская, ул. Вокзальная, 35

Муниципальное бюджетное общеобразовательное учреждение
"Гимназия" муниципального образования Каневской район

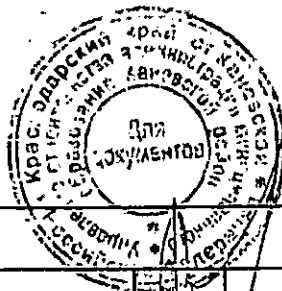

		ст. Каневская, ул. Вокзальная, 35	
Зам. нач.	Б.Ф.Слохенко	Выкопировка из ортофотоплана ст. Каневской М 1:2000	Управление строительства администрации МО Каневской район
Вед. спец.	Н.И.Наумова		

от 28.05.2024 № 869

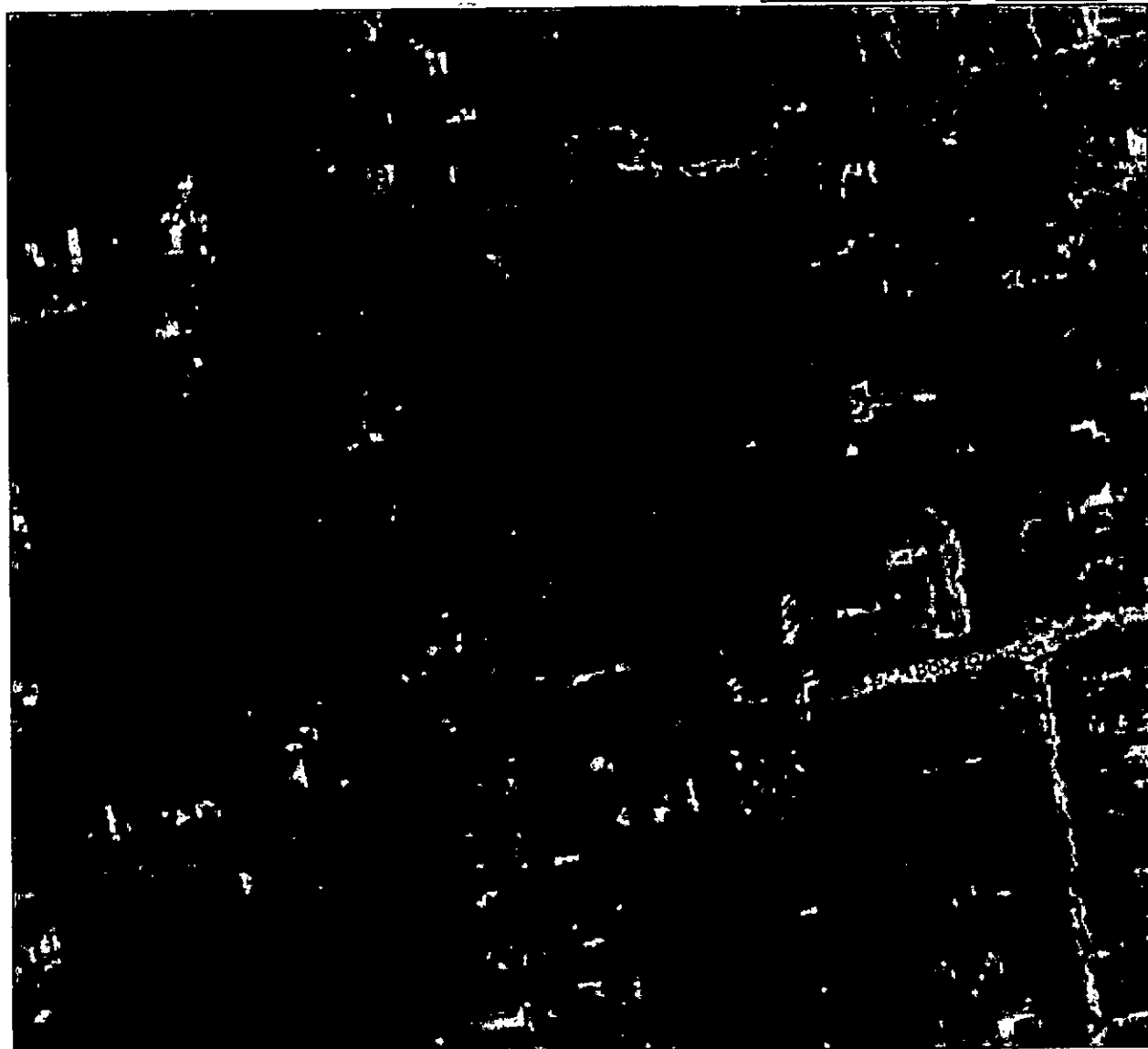

Место расположения объекта

ст. Придорожная, ул. Вокзальная, 9

Муниципальное бюджетное общеобразовательное учреждение средняя общеобразовательная школа № 10 муниципального образования Каневской район

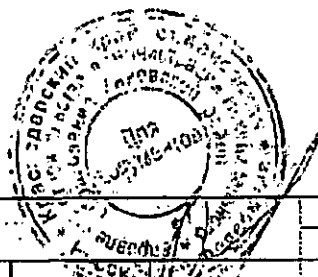

			ст. Придорожная, ул. Вокзальная, 9	
			Выкопировка из аэрофотоплана	Управление строительства администрации МО Каневской район
			ст. Григорьевской	
			М 1:2000	
Зам. нач.	Б.Ф. Словачко			
Вед. спец.	Н.И. Наукова			

Приложение 10 УТВЕРЖДЕНА
 постановлением администрации
 муниципального образования
 Каневской район

от 28.05.2024 № 869

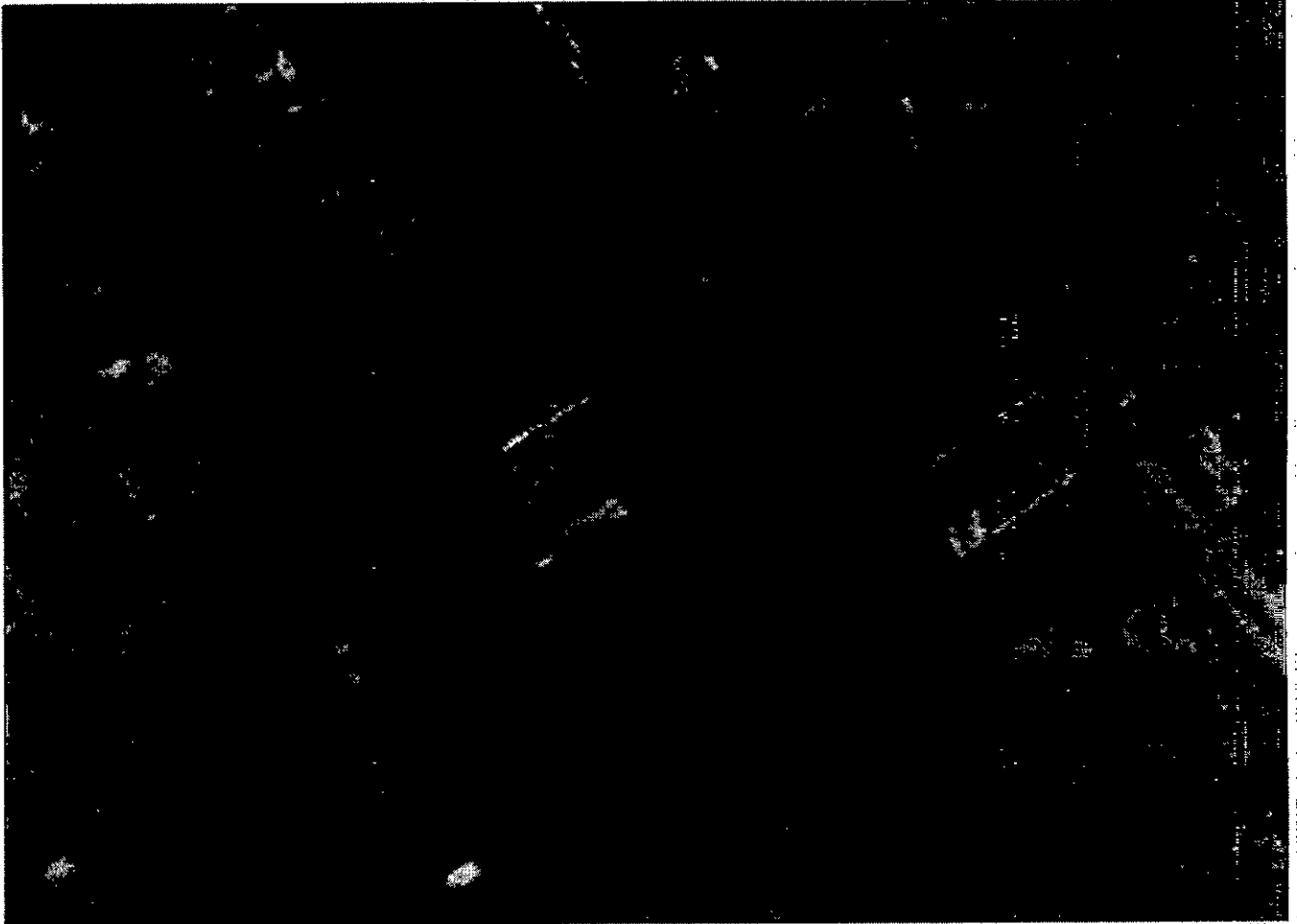

Место расположения объекта

ст. Стародеревянковская, ул. Школьная, 49

Муниципальное бюджетное общеобразовательное учреждение средняя
 общеобразовательная школа № 11 муниципального образования Каневской район

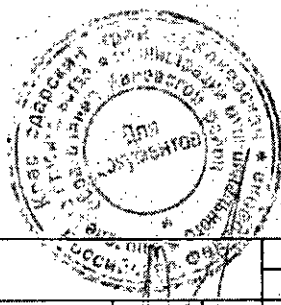

				ст. Стародеревянковская, ул. Школьная, 49	
Сам. нач.	Б.Ф.Слющенко			Выкопировка из ортофотоплана ст. Стародеревянковской М 1:2000	Управление строительства администрации МО Каневской район
Вед. спец.	Н.И.Наумова				

Приложение 11 УТВЕРЖДЕНА
постановлением администрации
муниципального образования
Каневской район

от 28.05.2024 № 869

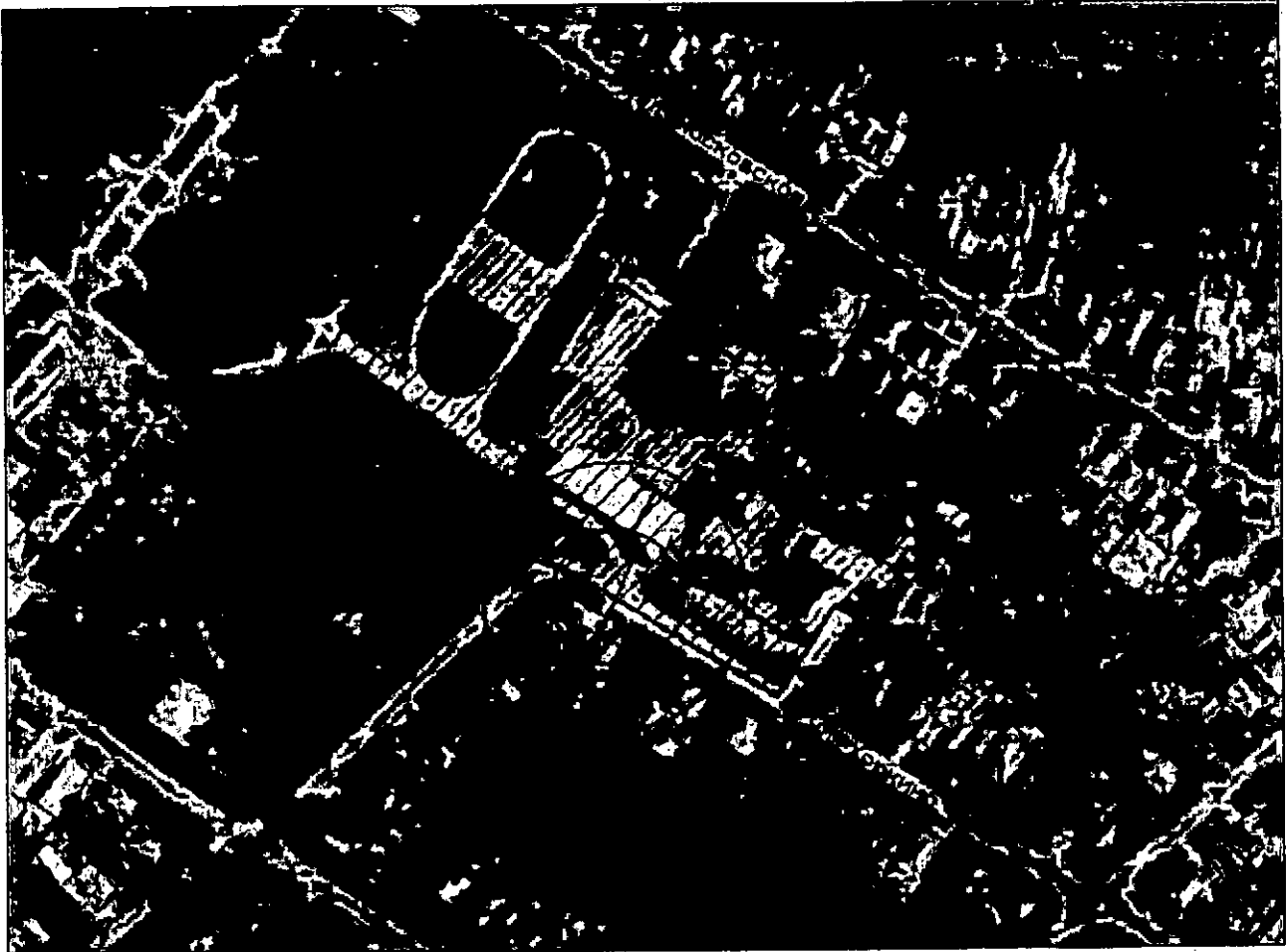
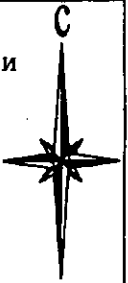

Место расположения объекта

ст. Привольная, ул. Хрюкина, 58

Муниципальное автономное общеобразовательное учреждение средняя общеобразовательная школа №13 имени дважды Героя Советского Союза Хрюкина Т.Т. муниципального образования Каневской район



		ст. Привольная, ул. Хрюкина, 58	
Зам.нач.	Б.Ф.Слюквенко	Выкопировка из ортофотоплана ст. Привольной М 1:2000	Управление строительства администрации МО Каневской район
Вед. спец.	Н.И.Наумова		

Приложение 12 УТВЕРЖДЕНА
 постановлением администрации
 муниципального образования
 Каневской район

от 28.05.2024 № 289

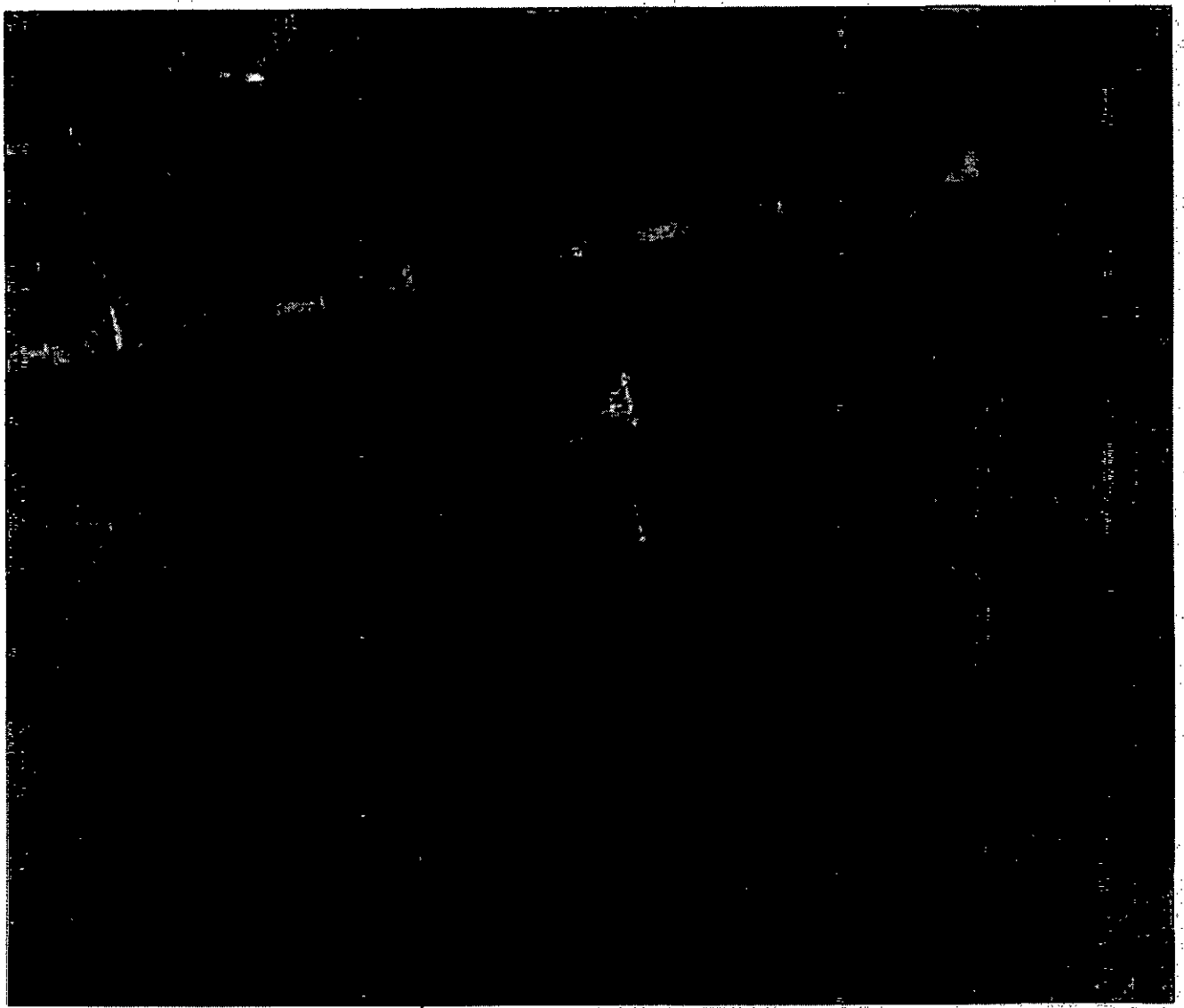

Место расположения объекта

ст. Стародеревянквская, ул. Кирова, 3

Муниципальное бюджетное общеобразовательное учреждение средняя
 общеобразовательная школа № 13 муниципального образования Каневской район

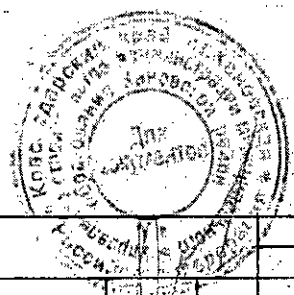

			ст. Стародеревянквская, ул. Кирова, 3	
Зам. нач.	Б.Ф.Слюквенко		Выкопировка из ортофотоплана ст. Стародеревянквской М 1:2000	Управление строительства администрации МО Каневской район
Вед. спец	И.И.Наумова			

от 28-05-2024 № 809

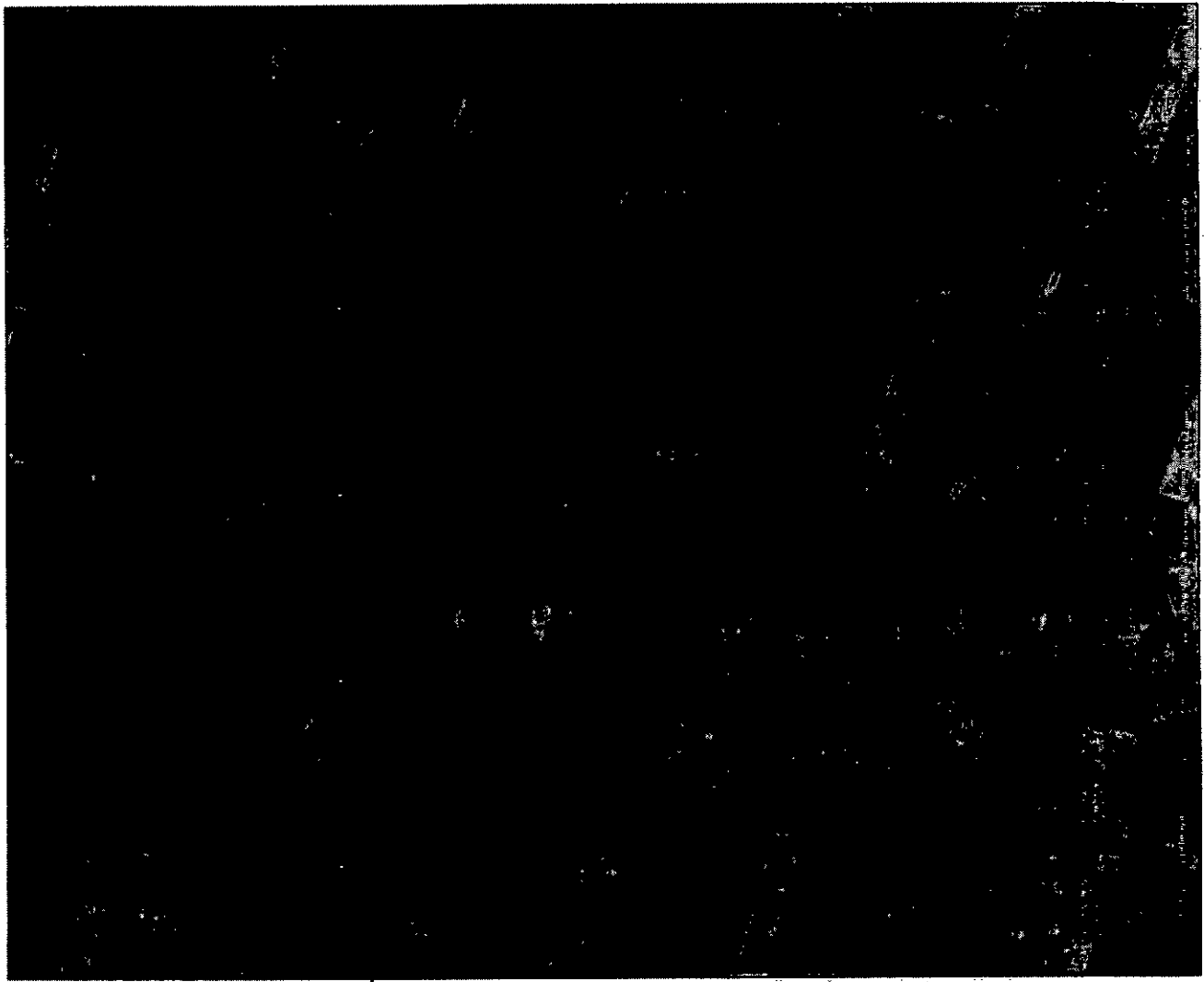
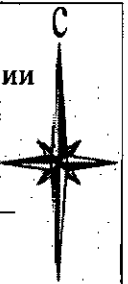

Место расположения объекта

ст. Каневская, ул. Коллективная, 8

Муниципальное бюджетное общеобразовательное учреждение начальная общеобразовательная школа №12 "Гармония" муниципального образования Каневской район

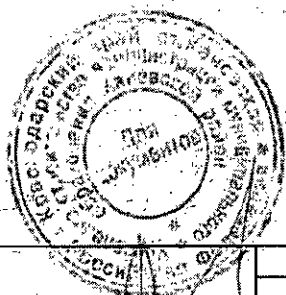

			ст. Каневская, ул. Коллективная, 8	
Зам. нач.	Б.Ф.Слохвенко		Выкопировка из ортофотоплана ст. Каневской М 1:2000	Управление строительства администрации МО Каневской район
Вед. спец.	Н.И.Наумова			

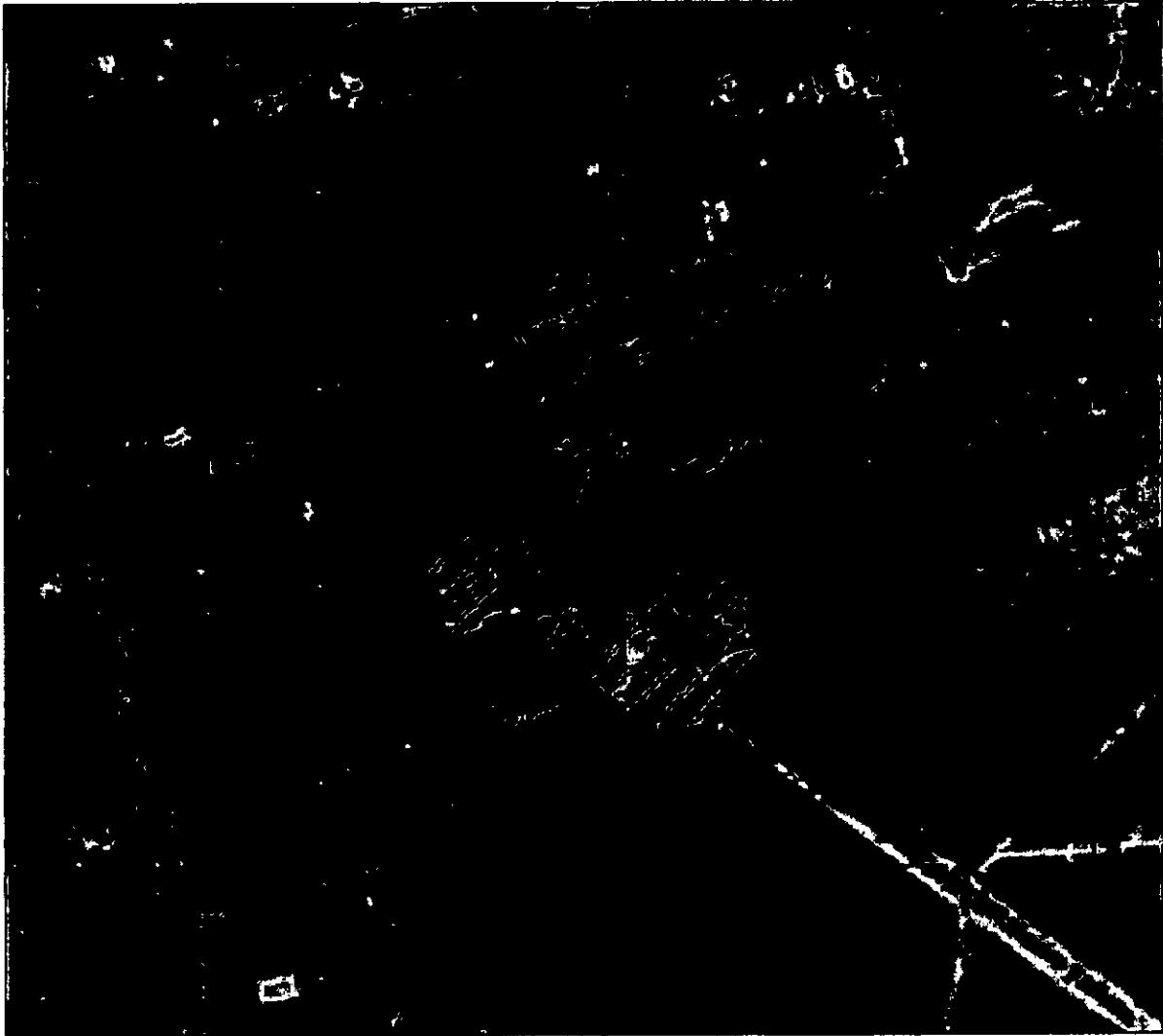

Место расположения объекта

пос. Красногвардеец, пер. Школьный, 1
Муниципальное бюджетное образовательное учреждение средняя
общеобразовательная школа № 22 муниципального образования
Каневской район

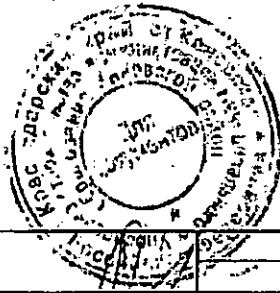

			пос. Красногвардеец, пер. Школьный, 1	
Зам. нач.	Б.Ф.Слохвенко		: Выкопировка из ортофотоплана пос. Крас-эгвардеец М 1 2000	
Вед. спец.	Н.И.Наумова		Управление строительства администрации МО Каневской район	

Приложение 15 УТВЕРЖДЕНА
постановлением администрации
муниципального образования
Каневской район

от 20.05.2024 № 869

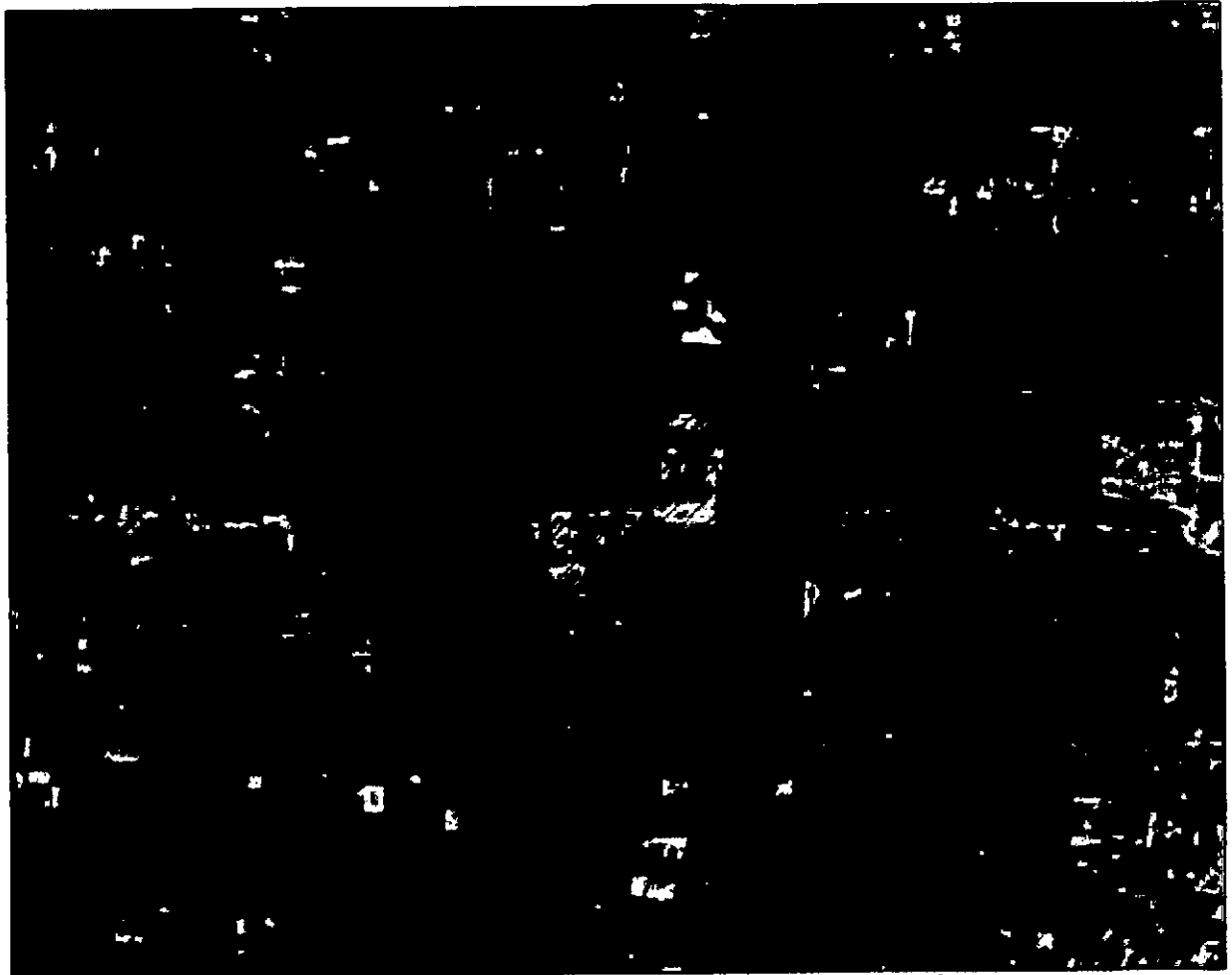

Место расположения объекта

ст. Челбасская, ул. Коминтерна, 54

Муниципальное бюджетное общеобразовательное учреждение средняя общеобразовательная школа № 26 имени Заслуженного учителя школы РФ А.Е. Дашутина муниципального образования Каневской район

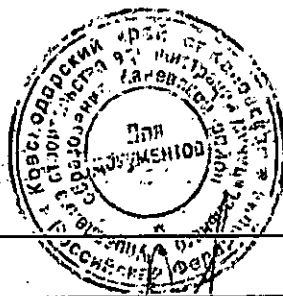

		ст. Челбасская, ул. Коминтерна, 54	
Зам. нач.	Б.О. Спозыанко	Выкопировка из ортофотоплана ст. Челбасской М 1:3000	Управление строительства администрации МО Каневской район
Вед. спец.	Н.И. Наумова		

Приложение 16 УТВЕРЖДЕНА
постановлением администрации
муниципального образования
Каневской район

от 28.05.2024 № 869

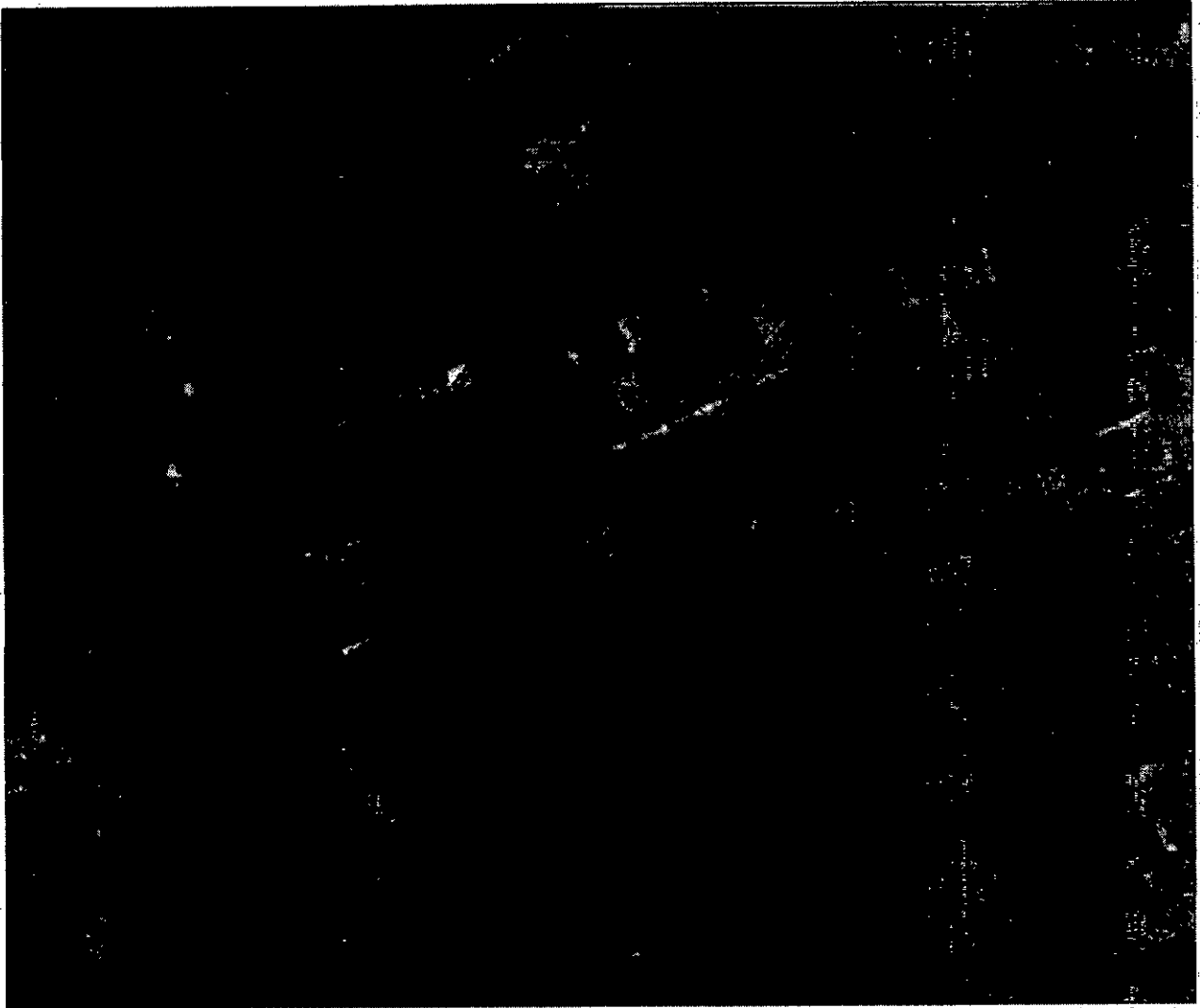
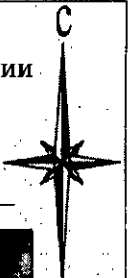

Место расположения объекта

ст. Новоминская, ул. Советская, 47

Муниципальное бюджетное общеобразовательное учреждение средняя
общеобразовательная школа № 32 муниципального образования Каневской район

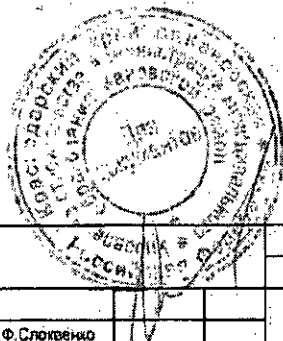

				ст. Новоминская, ул. Советская, 47	
Зам.нач.	Б.Ф.Словенко			Выкопировка из орто фтоплана ст. Новоминской М 1:2000	Управление строительства администрации МО Каневской район
Вед. спец.	Н.И. Наумова				

Приложение 17

УТВЕРЖДЕНА
постановлением администрации
муниципального образования
Каневской район

от 28.05.2024 № 869

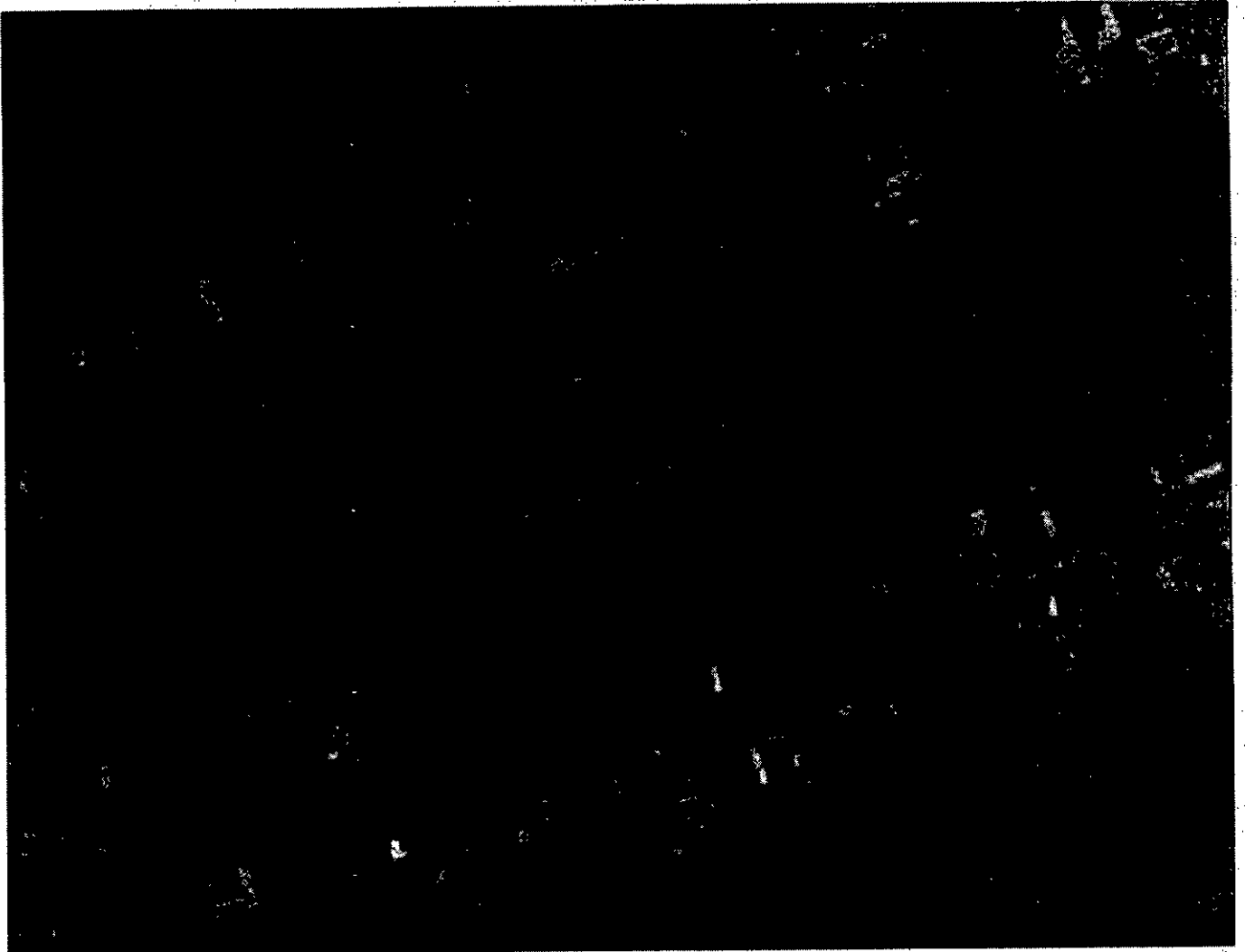

Место расположения объекта

ст. Новоминская, ул. Чапаева, 242

Муниципальное бюджетное общеобразовательное учреждение средняя
общеобразовательная школа № 35 имени Героя Советского Союза А.В. Гусько
муниципального образования Каневской район

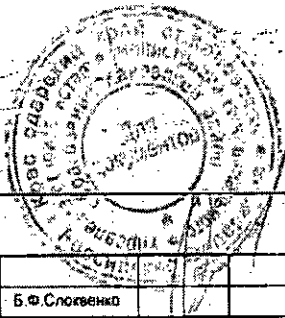

		ст. Новоминская, ул. Чапаева, 242	
Зам.нач.	Б.Ф.Слюпенко	Выкопировка из ортофотоплана ст. Новоминской М 1:2000	Управление строительства администрации МО Каневской район
Вед. спец.	Н.И.Наумова		

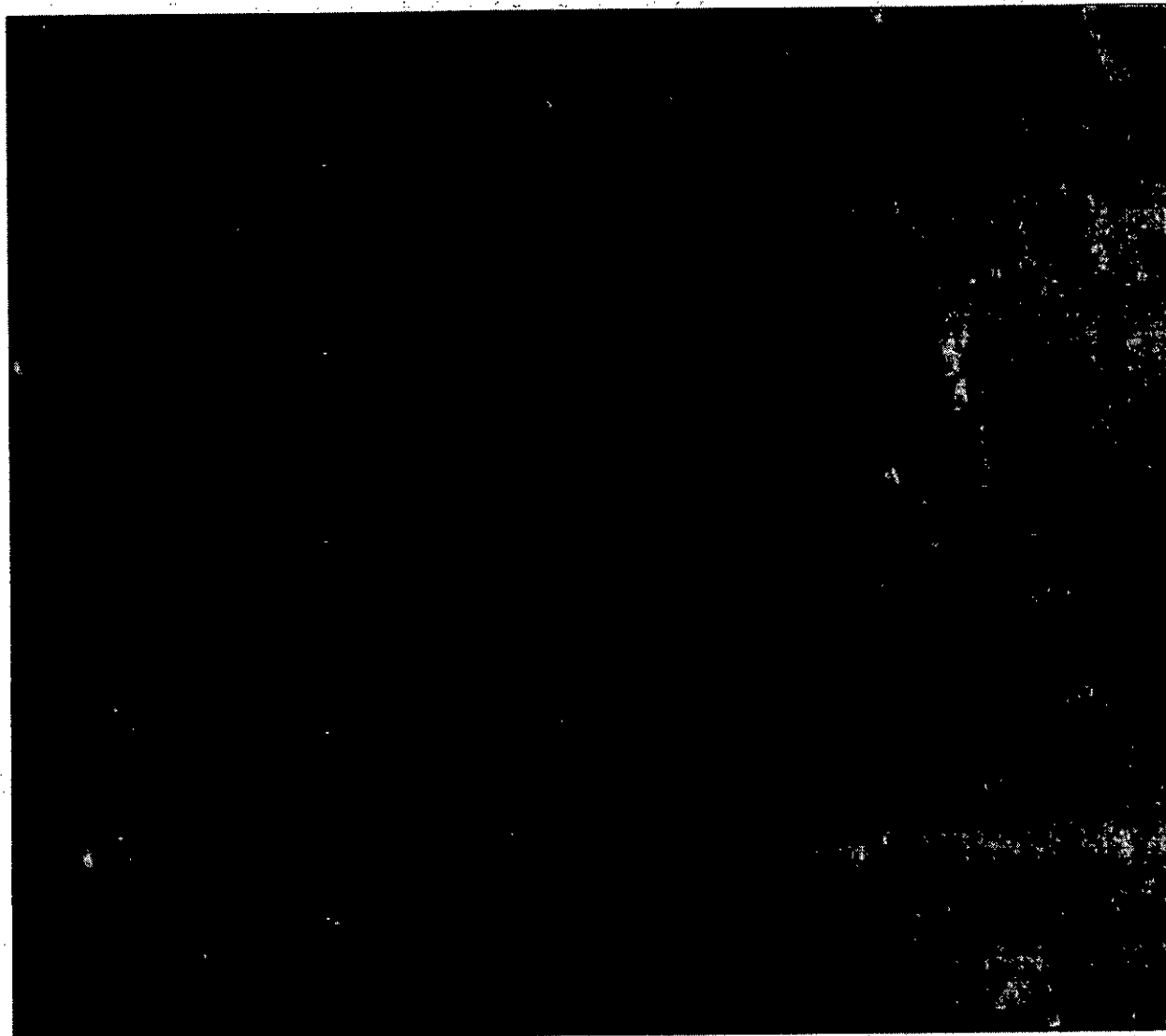

Место расположения объекта

ст. Новодеревянковская, ул. Ленина, 110

Муниципальное общеобразовательное учреждение средняя общеобразовательная школа № 43 им. П.Г. Гуденко муниципального образования Каневской район



		ст. Новодеревянковская, ул. Ленина, 110	
Зам.нач.	Б.Ф. Спловенко	Выкопировка из ортофотоплана ст. Новодеревянковской М 1:2000	Управление строительства администрации МО Каневской район
Вед. спец.	Н.И. Наумова		



Место расположения объекта

ст. Новодеревянкoвская, ул. Щербины, 9

Муниципальное бюджетное общеобразовательное учреждение средняя общеобразовательная школа № 44 им. Ф.А. Щербины муниципального образования Каневской район

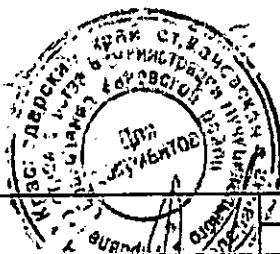

		ст. Новодеревянкoвская, ул. Щербины, 9	
Зам. нач.	Б.Ф.Слохвенто	Выкопировка из ортофотоплана ст. Новодеревянкoвской М 1:2000	Управление строительства администрации МО Каневский район
Вед. спец.	Н.И.Наумова		

от 28.05.2004 № 869



Место расположения объекта

х. Труд, ул. Длинная, 32

Муниципальное бюджетное общеобразовательное учреждение основная общеобразовательная школа № 9 муниципального образования Каневской район.

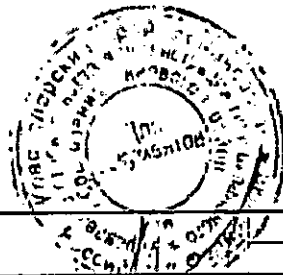

х. Труд, ул. Длинная, 32

		Выкопировка из ортофотоплана		Управление строительства администрации МО Каневской район
Зам. нач.	Б.Ф.Слюквенко	х. Труд		
Зед. спец.	Н.И.Раумова	М 1:2000		

Приложение 21 УТВЕРЖДЕНА
постановлением администрации
муниципального образования
Каневской район

от 28.05.2024 № 809

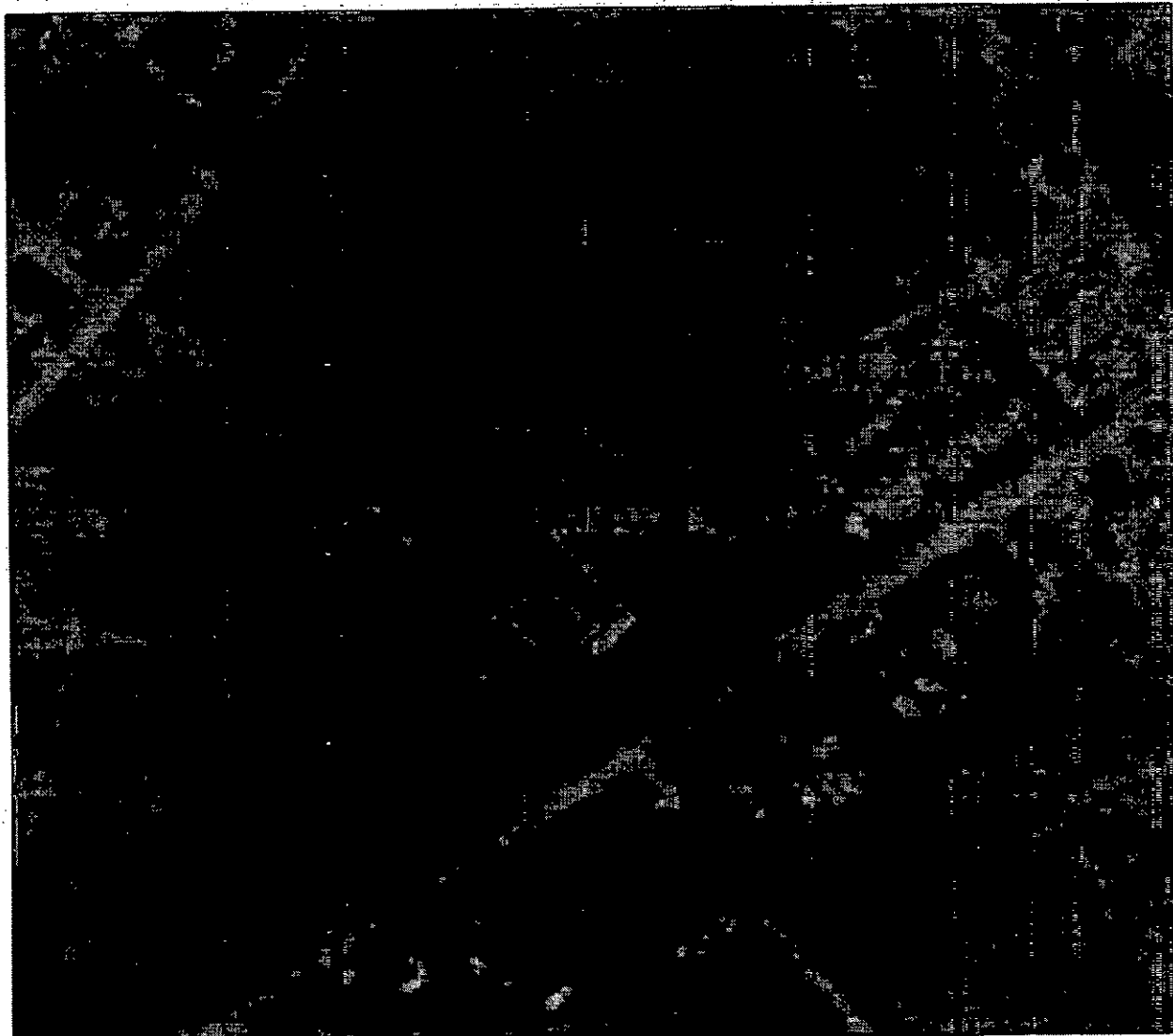

Место расположения объекта

ст. Александровская, ул. Широкая, 4
Муниципальное бюджетное общеобразовательное учреждение
основная общеобразовательная школа № 16 муниципального
образования Каневской район

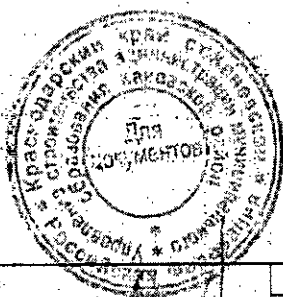

		ст. Александровская, ул. Широкая, 4	
		Выкопировка из аэрофотоплана ст. Александровской М 1:2000	Управление строительства администрации МО Каневской район
Зам.нач.	Б.Ф. Словенко		
Вед. спец.	И. Наумова		

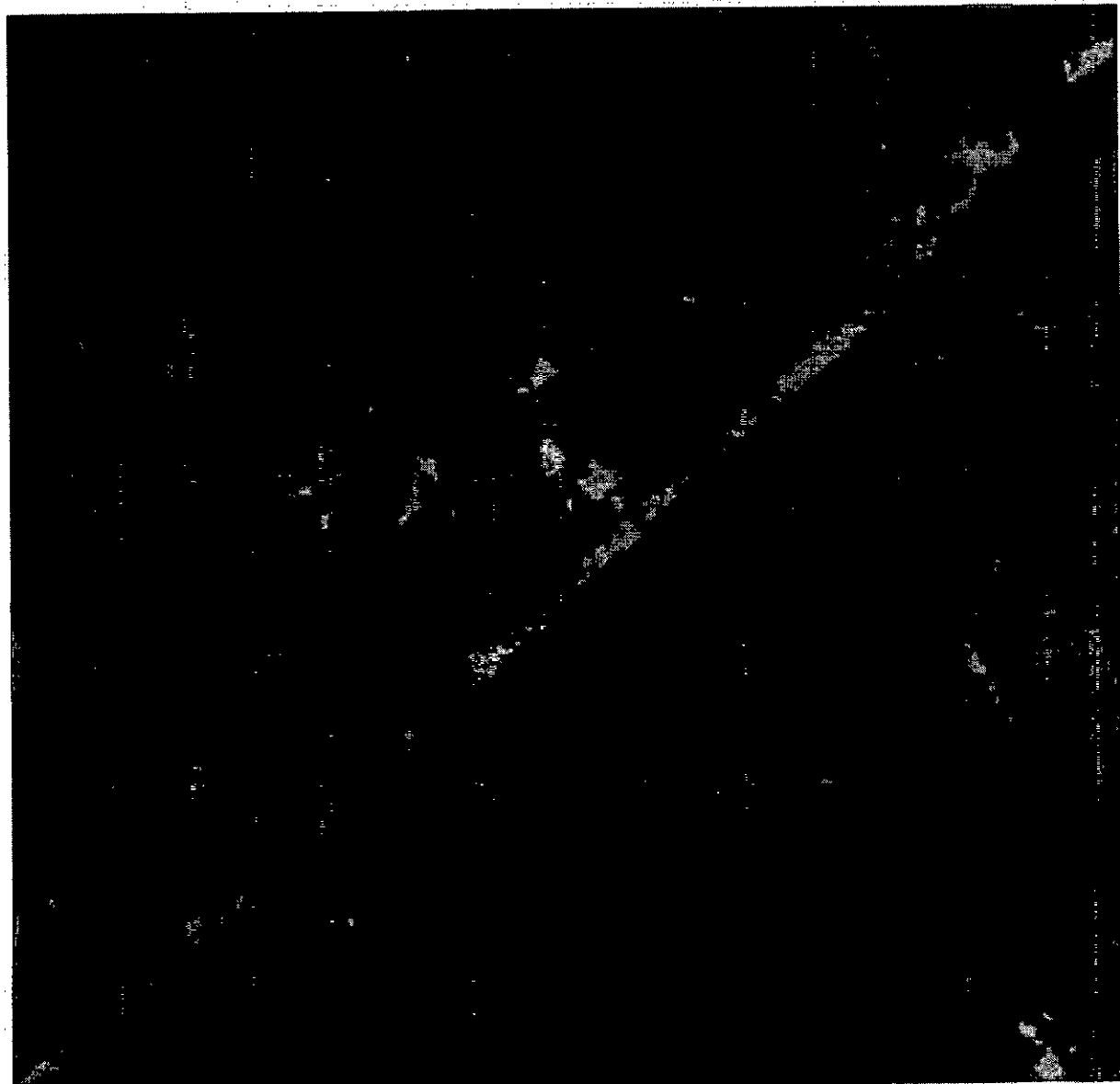

Место расположения субъекта

ст. Александровская ул. Степная, 13 А
МБОУ ООШ № 16 муниципального образования Каневской район



		ст. Александровская, ул. Степная, 13 А	
Защ. нзч.	Б.Ф. Сидоров	Выкопировка из ортофотоплана ст. Александровской М 1:2000	Управление строительства администрации МО Каневской район
Бед. спец.	И.И. Наумов		

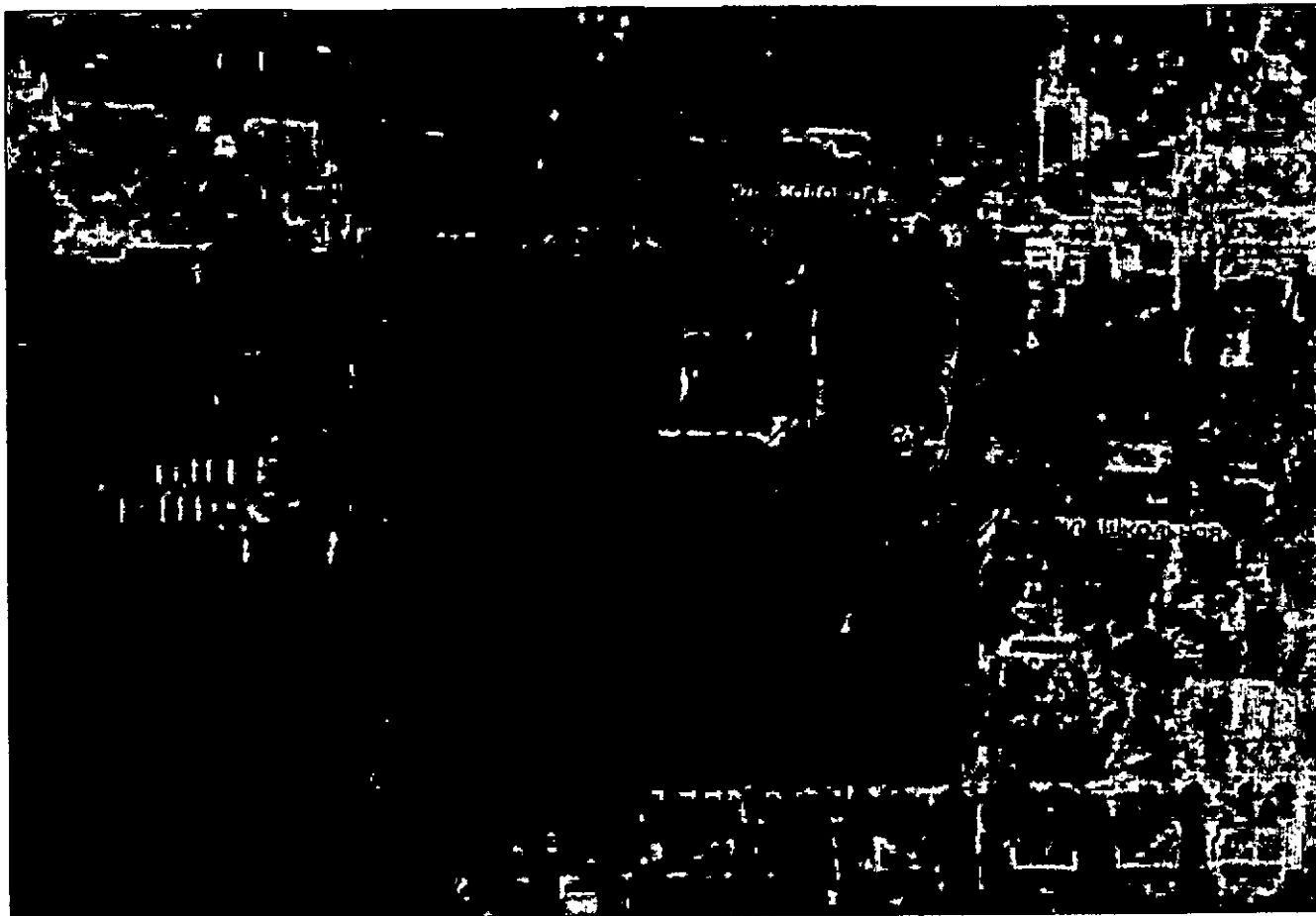

Место расположения объекта

пос. Кубанская Степь, ул. Школьная, 12

МБОУ ООШ № 18 муниципального образования Каневской район

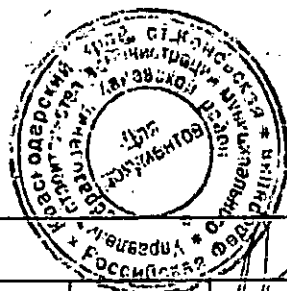

		пос. Кубанская Степь, ул. Школьная, 12	
Зам. нач.	Б.Ф.Споквенко	Выкопировка из ортофотоплана пос. Кубанская Степь М 1:2000	Управление строительства администрации МО Каневской район
Вед. спец.	Н.И.Наумова		

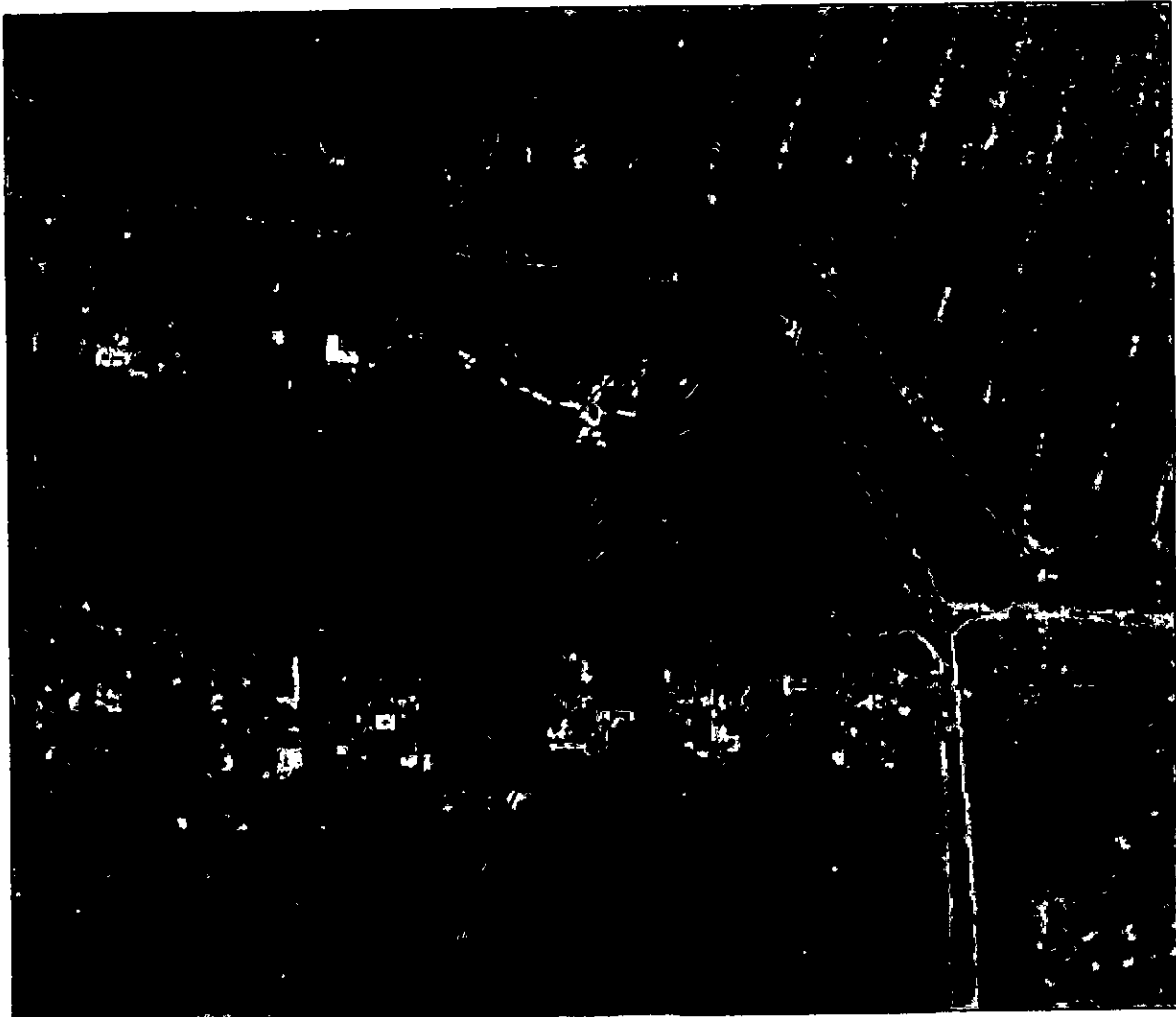

Местъ расположения объекта

х. Сухие Челбасы, ул. Северная, 65

Муниципальное бюджетное общеобразовательное учреждение основная общеобразовательная школа № 19 муниципального образования Каневской район

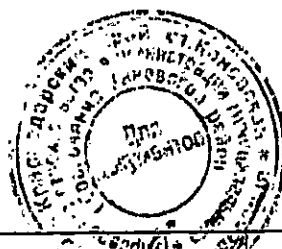

		х. Сухие Челбасы, ул. Северная, 65	
Зам.к-ч.	Б.Ф.Слободенко	Выкопировка из ортофотоплана х. Сухие Челбасы М 1:2000	Управление строительства администрации МО Каневской район
Вед.с/сч.	Н.И.Наумов		

Приложение 25 УТВЕРЖДЕНА
 постановлением администрации
 муниципального образования
 Каневской район

от 28.05.2024 № 869

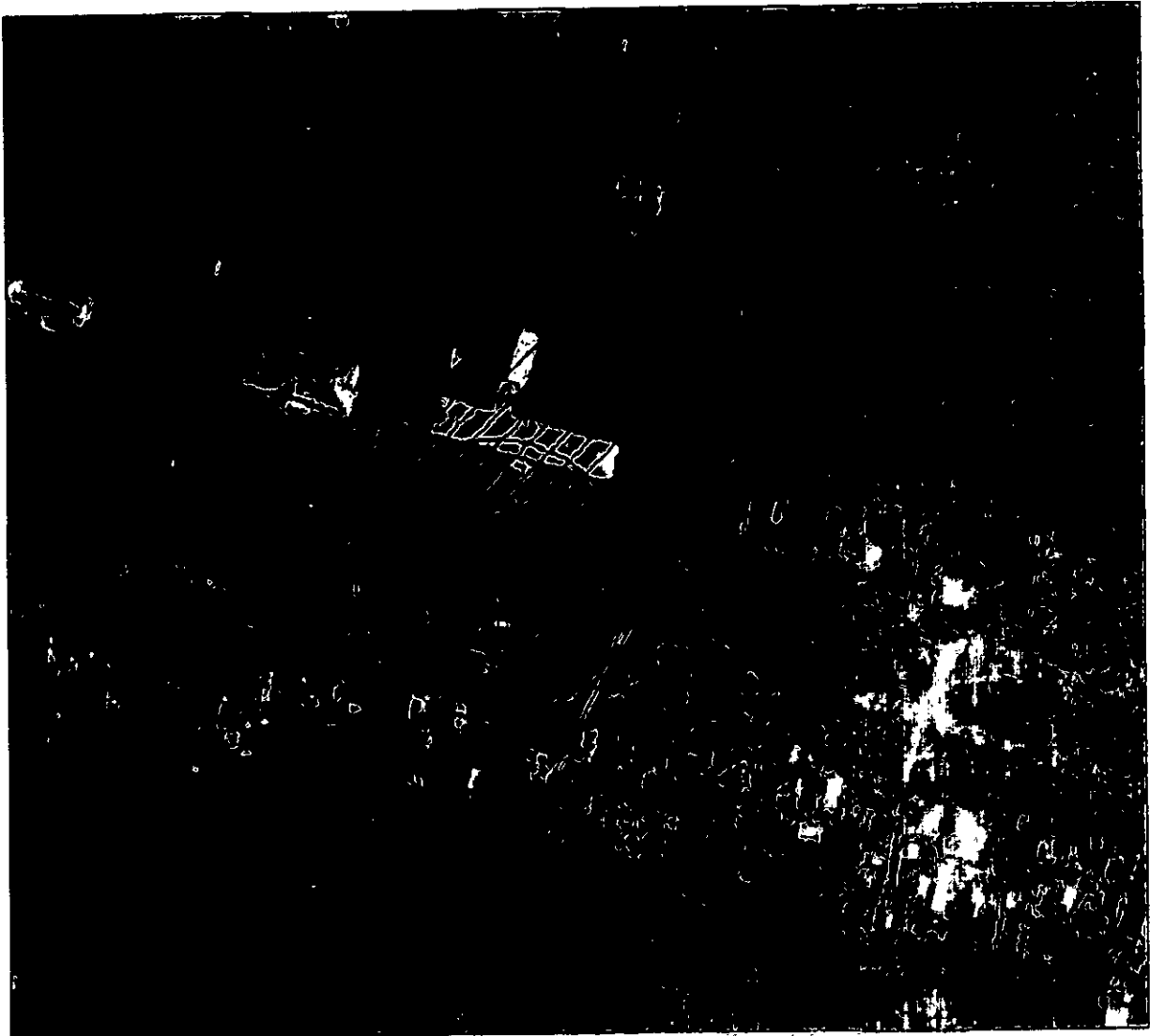

Место расположения объекта

х. Сладкий Лиман, ул. Широкая, 116

Муниципальное бюджетное общеобразовательное учреждение основная общеобразовательная школа №20 имени Д. Моисеенко муниципального образования Каневской район

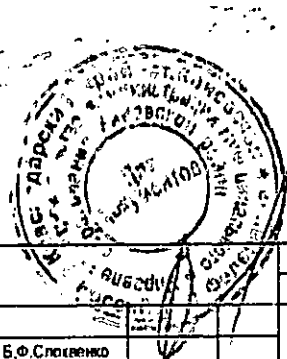

		х. Сладкий Лиман, ул. Широкая, 116	
Зам.нач.	Б.Ф.Слюпенко	Высписьовка из ортофотоглана к. Сладкий Лиман М 1:2000	Управление строительства администрации МО Каневской район
Вед. спец.	Н.И.Наумов		

от 28.05.2024 № 869

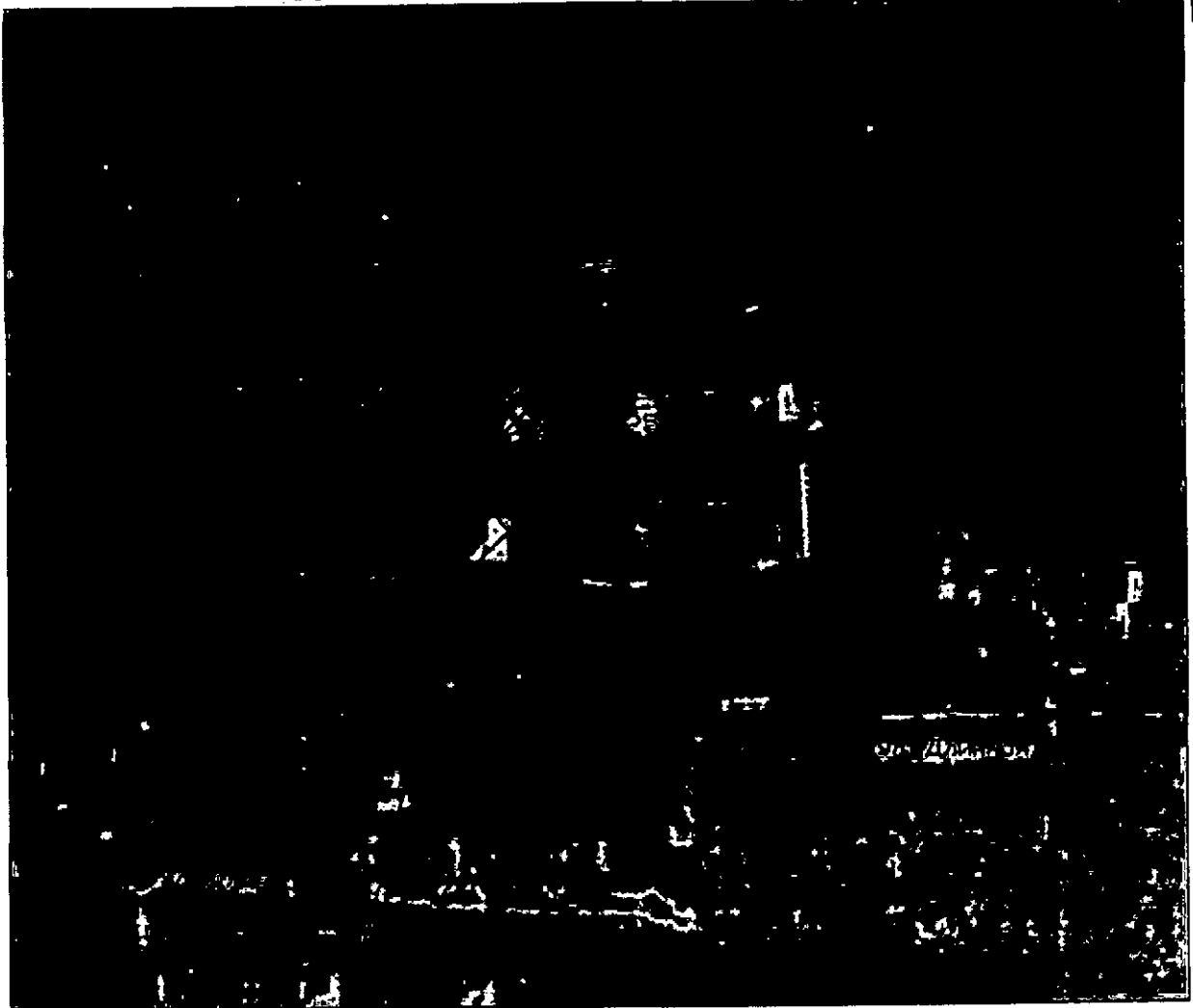

Место расположения объекта

х. Мигуты, ул. Охотничья, 13

Муниципальное бюджетное общеобразовательное учреждение основная общеобразовательная школа № 21 муниципального образования Каневской район

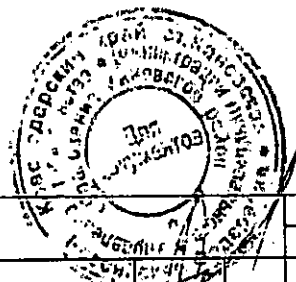

		х. Мигуты, ул. Охотничья, 13	
Вед. спец.	Б.Ф.Спокванко	Выкопировка из ортофотоплана х. Мигуты М 1:2000	Управление строительства администрации МО Каневской район
Вед. спец.	Н.И.Наумова		



Место расположения объекта

ст. Челбасская, ул. Партизанская, 1 Б

Муниципальное бюджетное общеобразовательное учреждение основная
общеобразовательная школа № 25 муниципального образования Каневской район

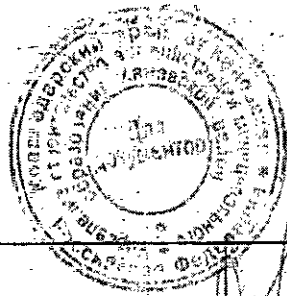

		ст. Челбасская, ул. Партизанская, 1 Б	
Зам. нач.	Б.Ф. Слободенко	Выкопировка из ортофотоплана ст. Челбасской М 1:2000	Управление строительства администрации МО Каневской район
Вед. спец.	Н.А. Наумова		

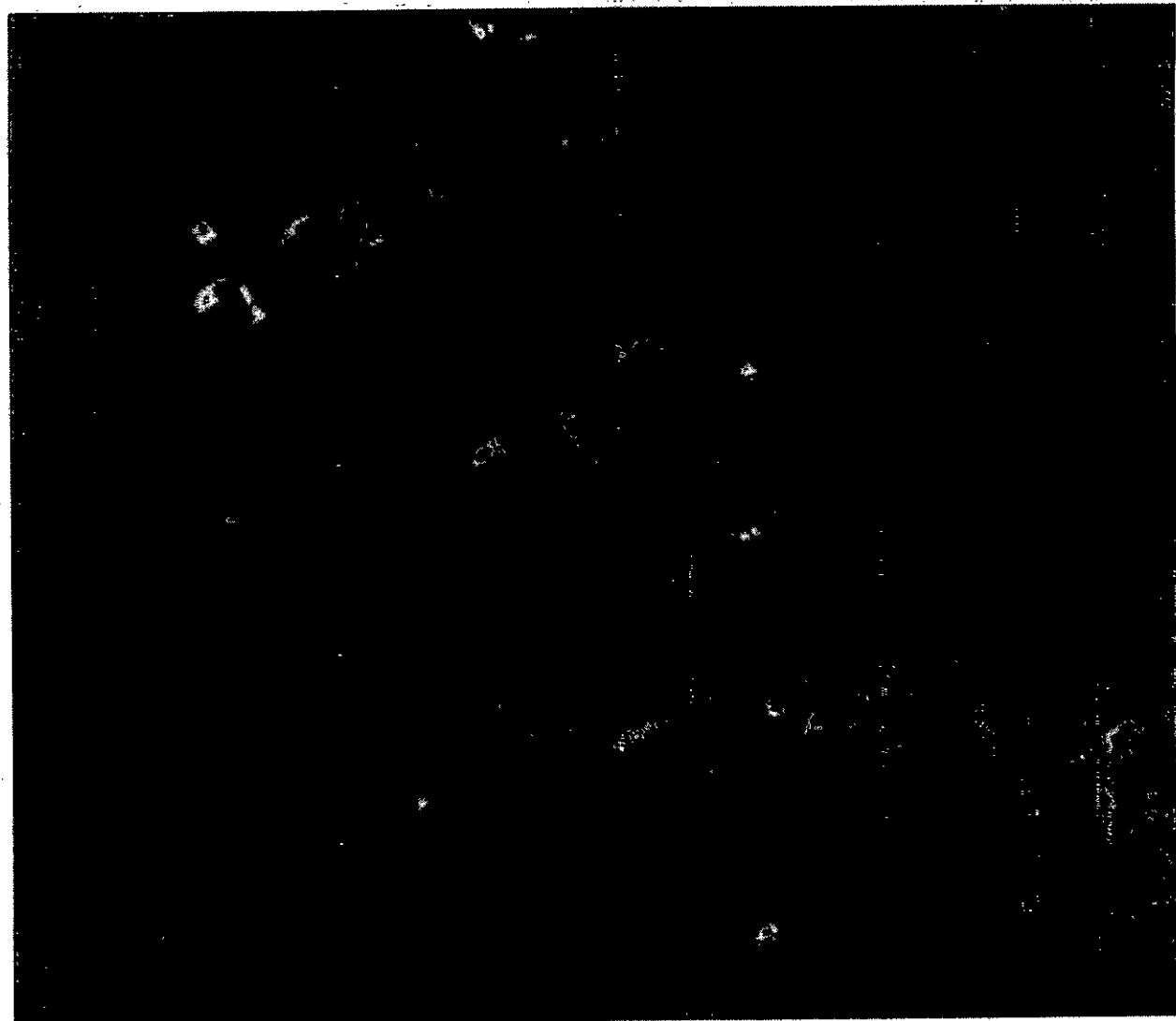

Место расположения объекта

ст. Новоминская, ул. Кубанская, 37

Муниципальное бюджетное общеобразовательное учреждение - основная общеобразовательная школа № 34 муниципального образования Каневской район

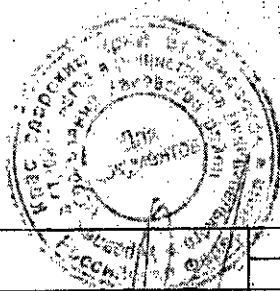

ст. Новоминская, ул. Кубанская, 37

		ст. Новоминская, ул. Кубанская, 37	
Зам. нач.	Б.Ф.Слюквенко	Выкопировка из ортофотоплана ст. Новоминской М 1:2000	Управление строительства администрации МО Каневской район
Вед. спец.	Н.И.Наумова		

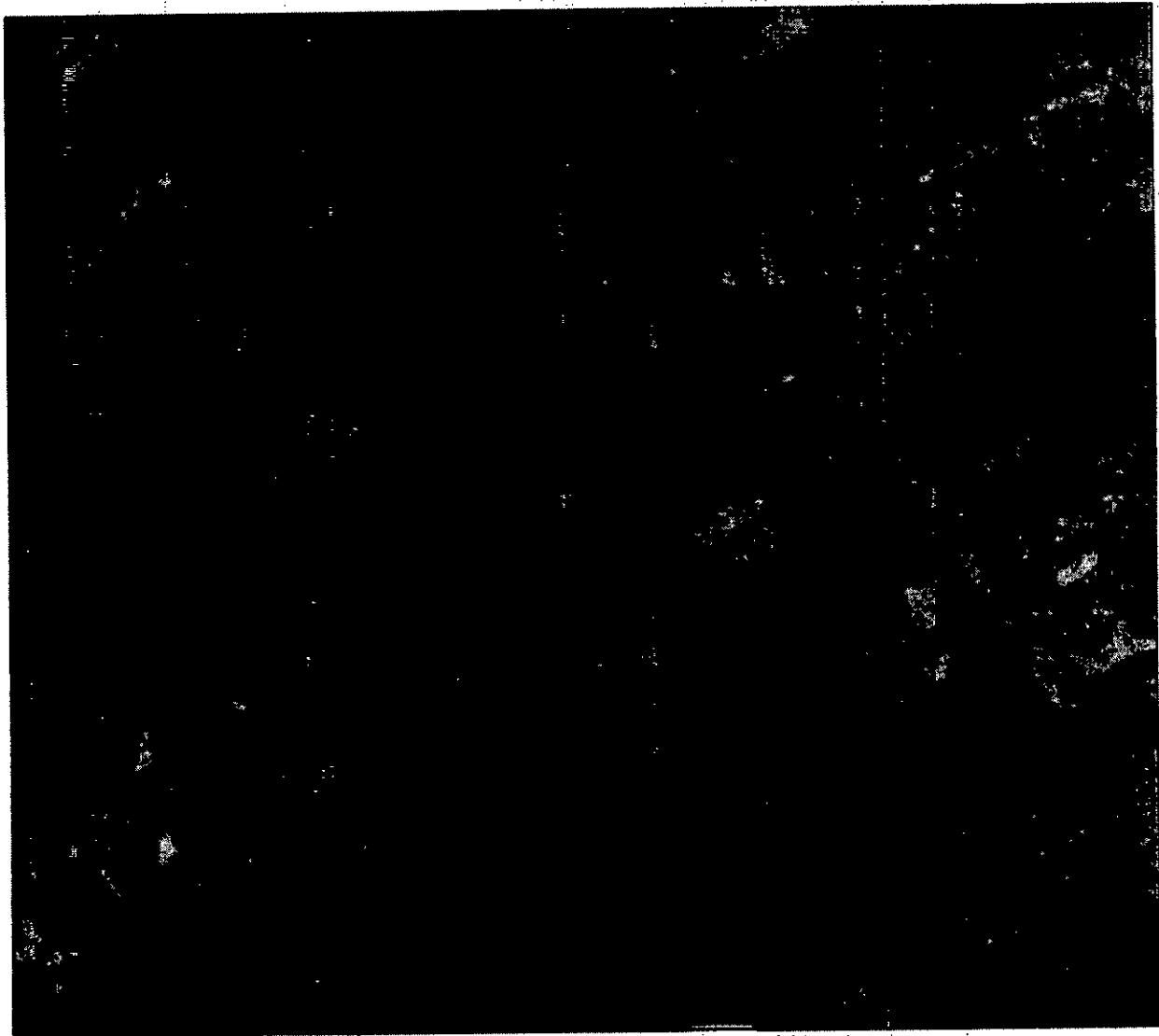
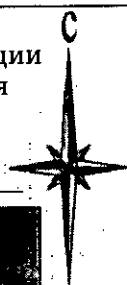

Место расположения объекта

ст. Новоминская, ул. Партизанская, 99 А

Муниципальное бюджетное общеобразовательное учреждение основная
образовательная школа № 36 муниципального образования Каневской район

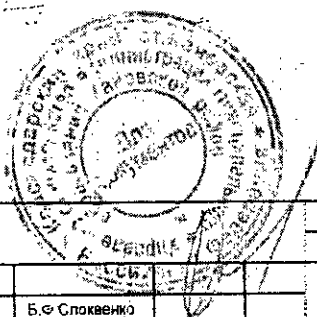

			ст. Новоминская, ул. Партизанская, 99 А	
Зам нач.	Б.Ф. Сложенко		Выкопировка из ортофотоплана ст. Новоминской М 1:2000	Управление строительства администрации МО Каневской район
Вед. спец.	Н.И. Наумова			

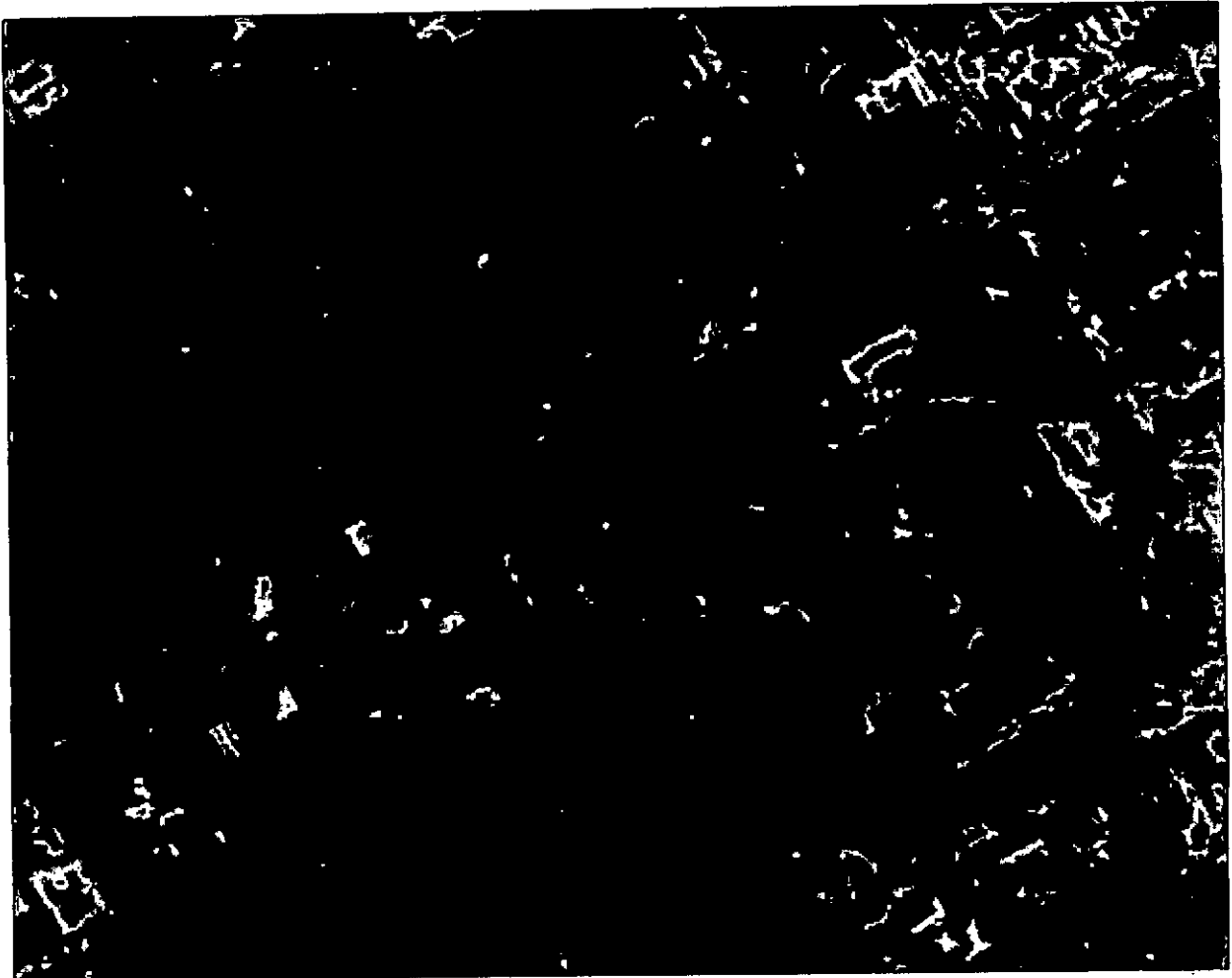
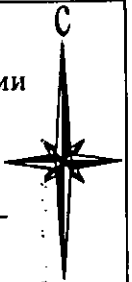

Место расположения объекта

ст. Новоминская, ул. Шевченко, 14
МБОУ ООШ № 36 муниципального образования Каневской район

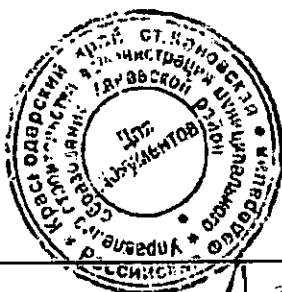

		ст. Новоминская, ул. Шевченко, 14	
Зам.нач.	Б.Ф.Слюкченко	Выкопировка из ортофотоплана ст. Новоминской М 1:2000	Управление строительства администрации МО Каневской район
Вед. спец.	Н.И.Наушева		

Приложение 31 к УТВЕРЖДЕНА
 постановлением администрации
 муниципального образования
 Каневской район

от 04.05.2024 № 869

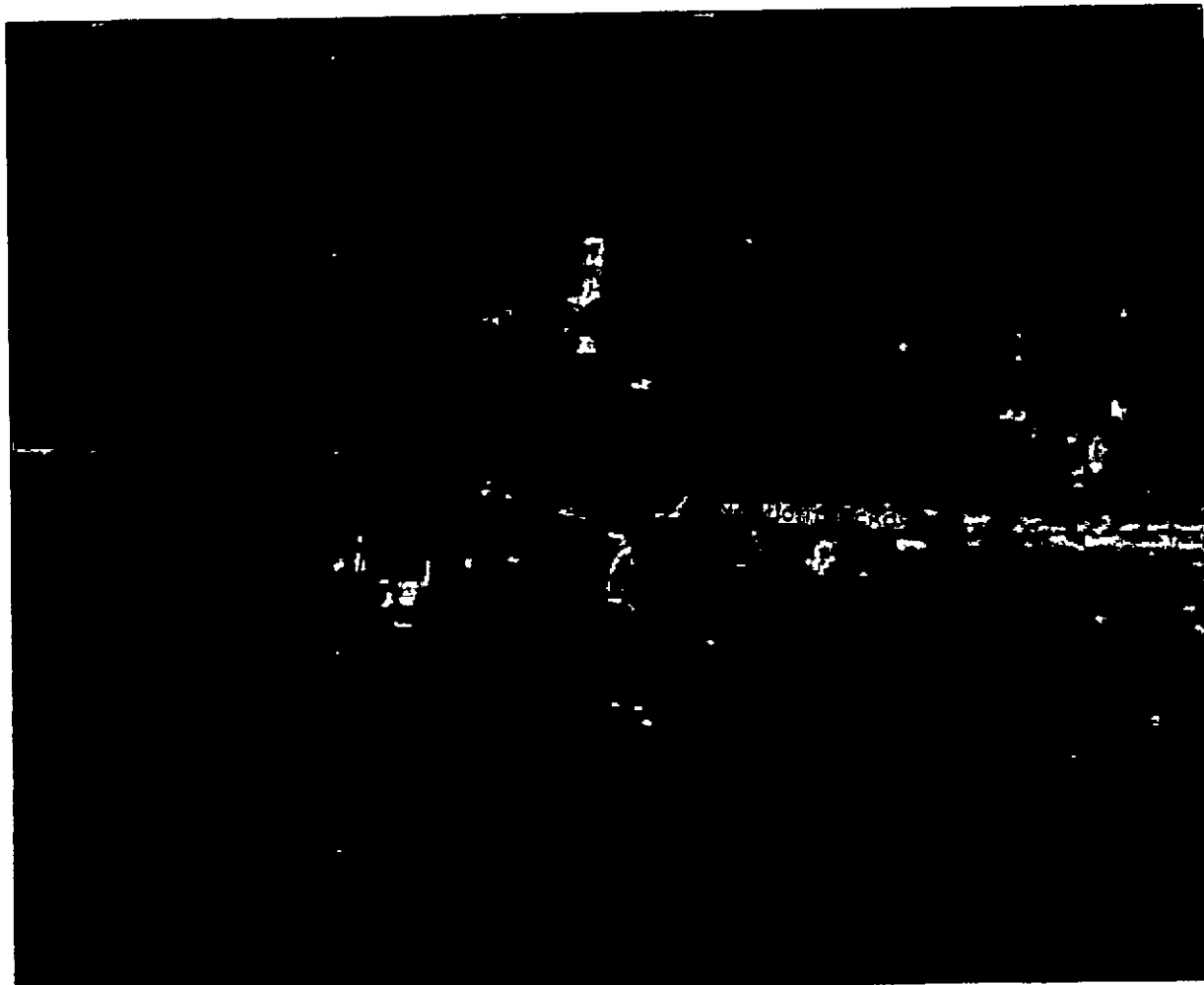

Место расположения объекта
 х. Большая Челбасы, ул. Полтавская, 76
 МБОУ СОШ №41



				х. Большая Челбасы, ул. Полтавская, 76	
				Выкопировка из ортофотоплана	
				х. Большая Челбасы	
				М 1:2000	
				Управление строительства администрации МО Каневской район	
Зам. нач.	Б.Ф.Славенко				
Вед. спец.	Н.И.Наумова				

Приложение 32 УТВЕРЖДЕНА
постановлением администрации
муниципального образования
Каневской район

от 28.05.2024 № 869

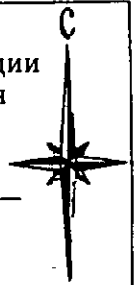

Место расположения объекта
ст. Каневская, ул. Коммунаров, 39

Муниципальное автономное дошкольное образовательное учреждение
детский сад № 1 муниципального образования Каневской район

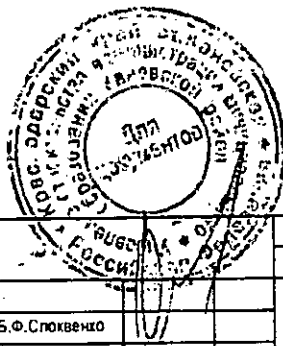

		ст. Каневская, ул. Коммунаров, 39	
Зам. нач.	Б.Ф.Споквенко	Выкопировка из ортофотоплана ст. Каневской М 1:2000	Управление строительства администрации МО каневской район
Вед. спец.	Н.И.Наумова		

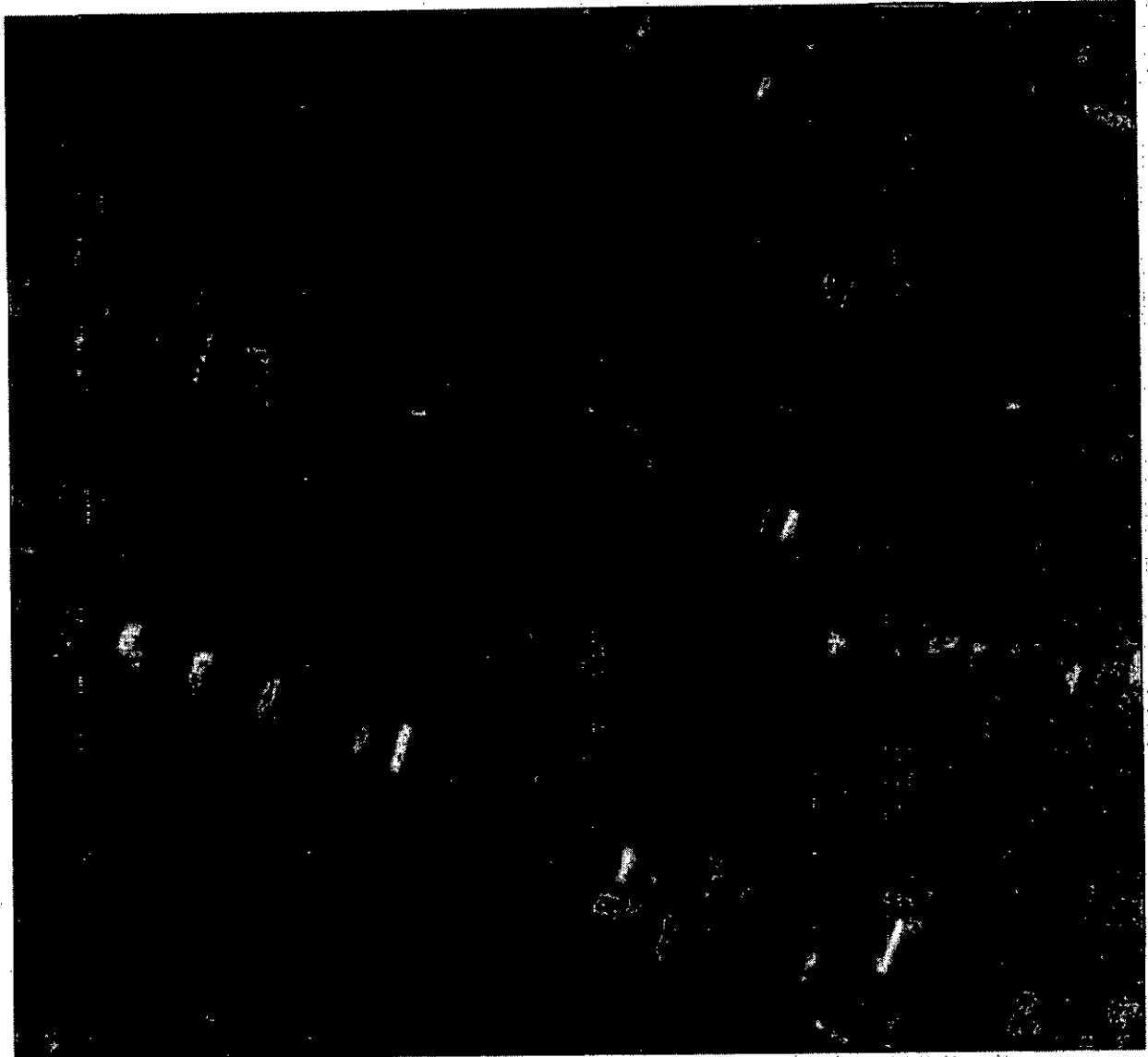
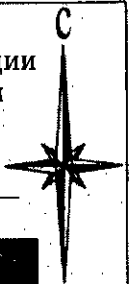

Место расположения объекта

ст. Каневская, ул. Широкая, 109

Муниципальное автономное дошкольное образовательное учреждение
детский сад № 1 муниципального образования Каневской район

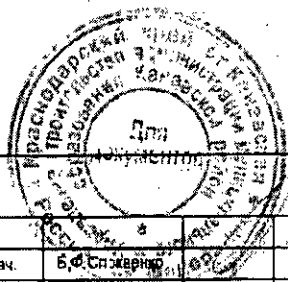

		ст. Каневская, ул. Широкая, 109	
Зам. нач.	Б.Ф. Спирин	Выкопировка из ортофотоплана ст. Каневской М 1:2000	Управление строительства администрации МО Каневской район
Вед. спец.	Н.И. Наумова		

от 28.05.2004 № 869



Место расположения объекта

ст. Каневская, ул. Гагарина, 16
Муниципальное бюджетное общеобразовательное учреждение детский сад №2
муниципального образования Каневской район

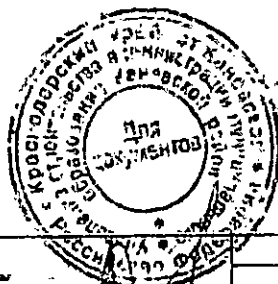

		ст. Каневская, ул. Гагарина, 16	
		Въкопировка из ортофотоплана ст. Каневской М 1:2000	Управление строительства администрации МО Каневской район
Зам. нач.	Б.Ф.Слободенко		
Вед. спец.	Н.И.Наумова		

от 05.05.2018 № 1889

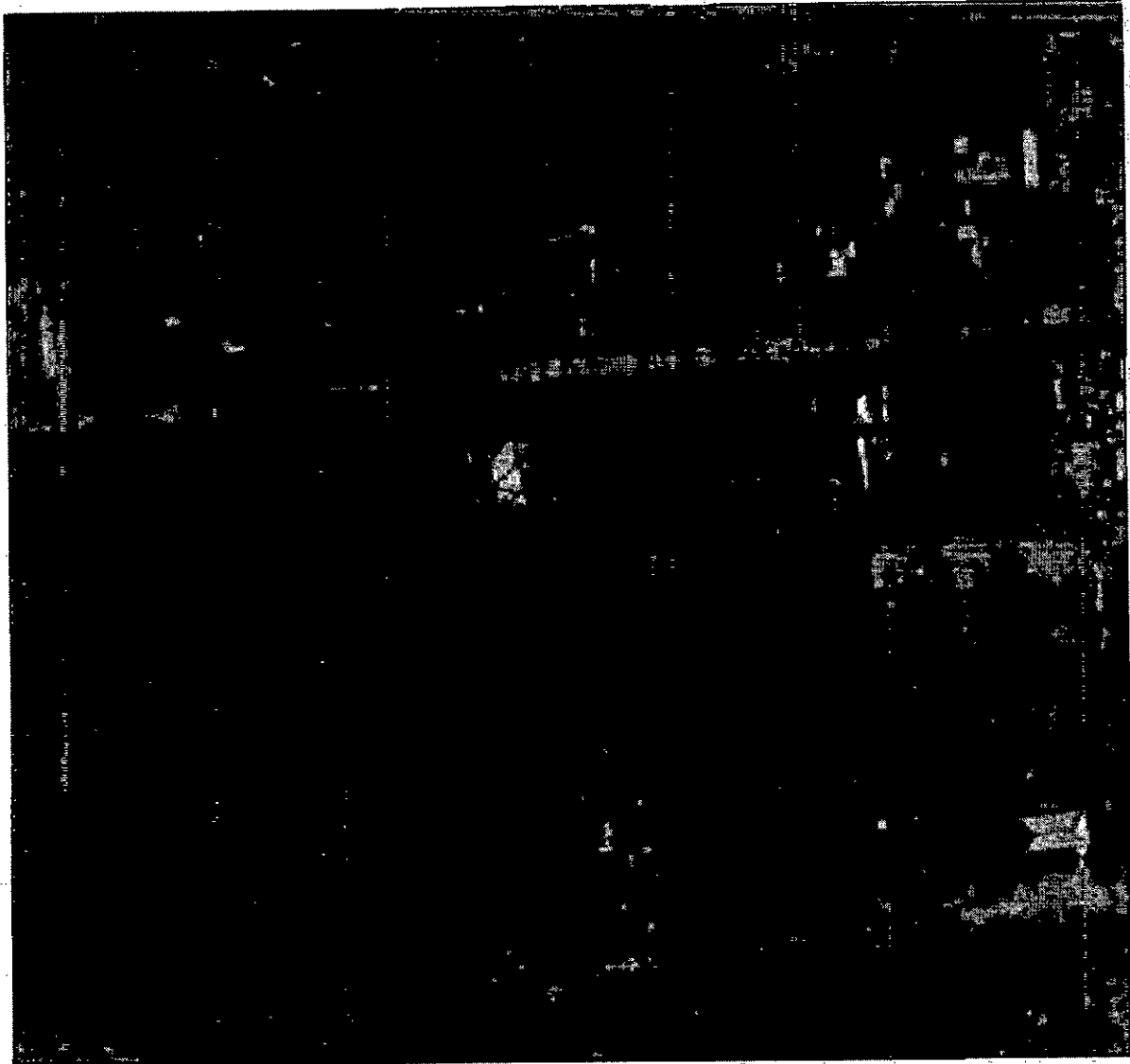
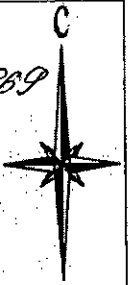

Место расположения объекта

х. Албаши, ул. Красная, 21
 Муниципальное бюджетное дошкольное образовательное учреждение
 детский сад № 2 муниципального образования Каневской район

		х. Албаши; ул. Красная, 21	
		Выкопировке из с/д-фотоплана пос. Кубанская Стель М 1:2000	Управление строительства администрации МО Каневской район
Зем. нац.	Вод. спец.	Вид. спец.	

Приложение 36 УТВЕРЖДЕНА
 постановлением администрации
 муниципального образования
 Каневской район

от 28.05.2024 № 869

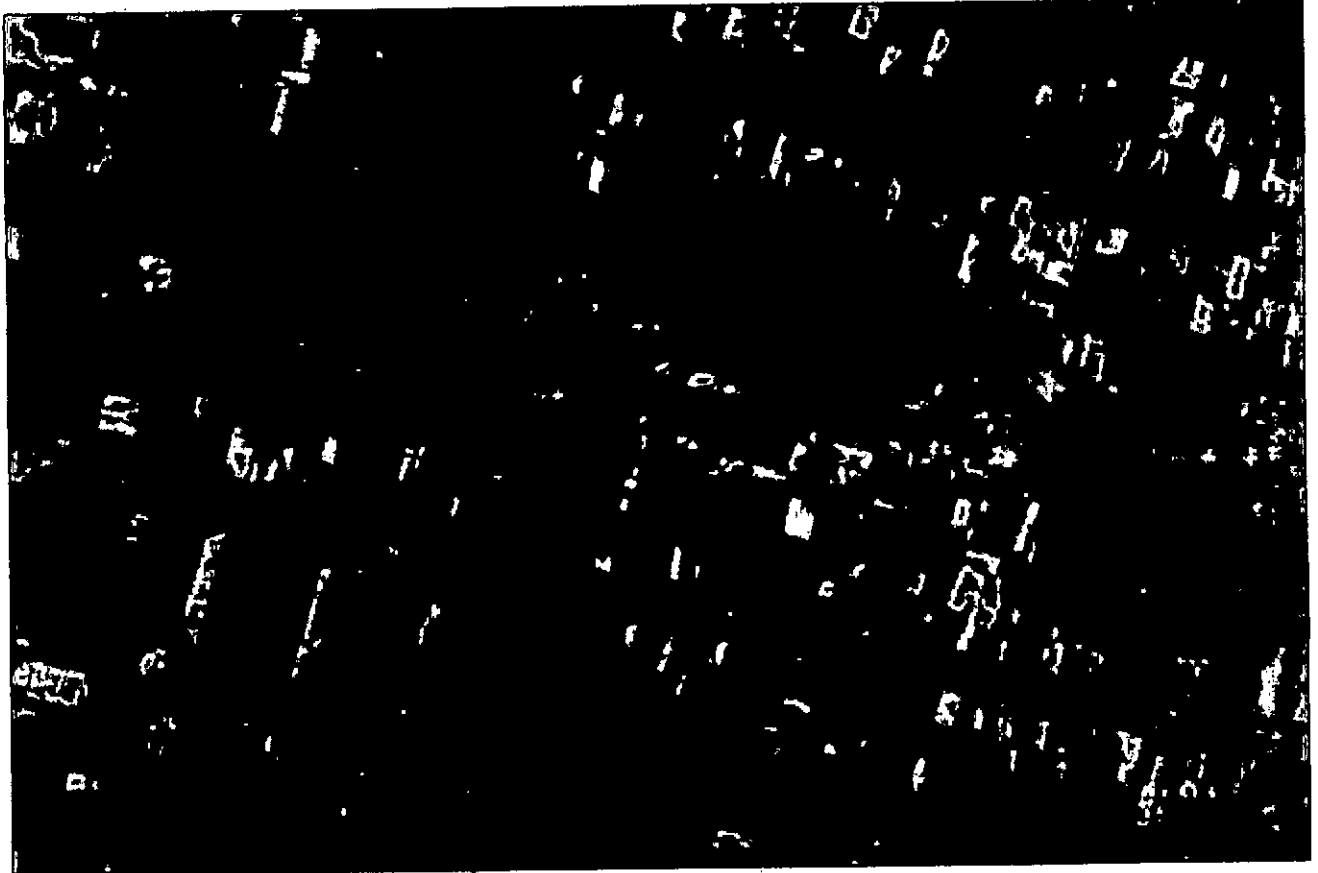
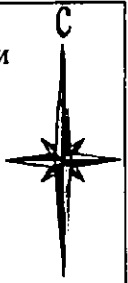

Место расположения объекта

ст. Каневская, ул. Айвазовского, 23
 Муниципальное бюджетное дошкольное образовательное учреждение
 детский сад № 3 муниципального образования Каневской район

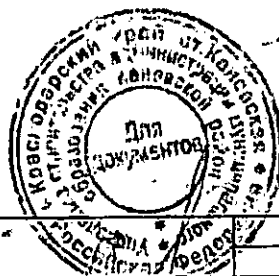

			ст. Каневская, ул. ст. Каневская, ул. Айвазовского, 23	
			Управление строительства администрации МО Каневской район	
Зам.нач.	Б.Ф.Сложенко	И	Выкопировка из ортофотоплана ст. Каневской М 1:2000	
Вед. спец.	Н.И. Наумова	И		

от 28.05.2024 № 869

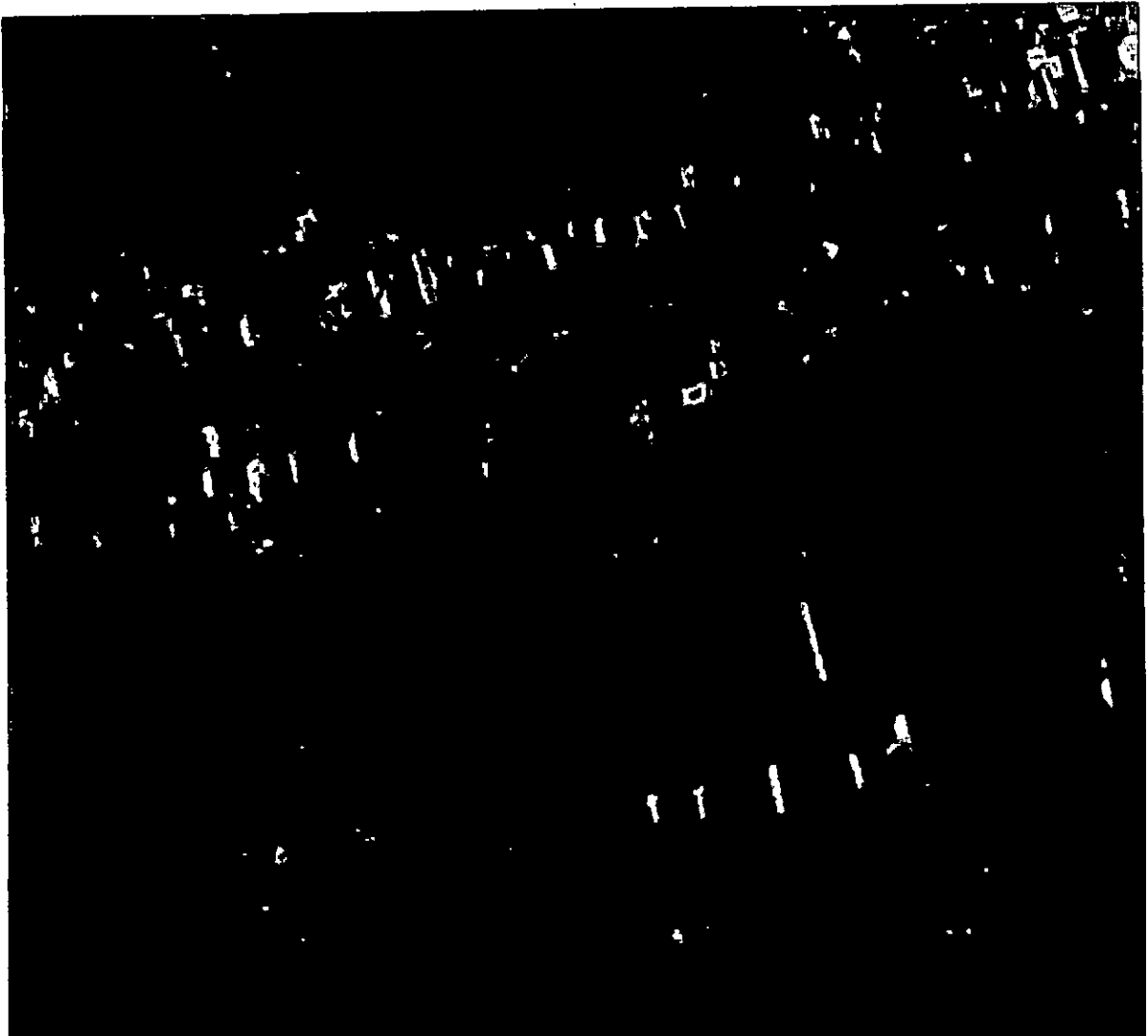

Место расположения объекта

ст. Новодеревянковская, ул. Садовая, 95
Муниципальное бюджетное дошкольное образовательное учреждение
детский сад № 3 муниципального образования Каневской район



		ст. Новодеревянковская, ул. Садовая, 95	
Зам.нач.	Б.Ф.Слободянов	Выкопировка из ортофотоплана ст. Новодеревянковской М 1:2000	Управление строительства администрации МО Каневской район
Вед. спец.	Н.И.Наумов		

от 28.05.2024 № 869

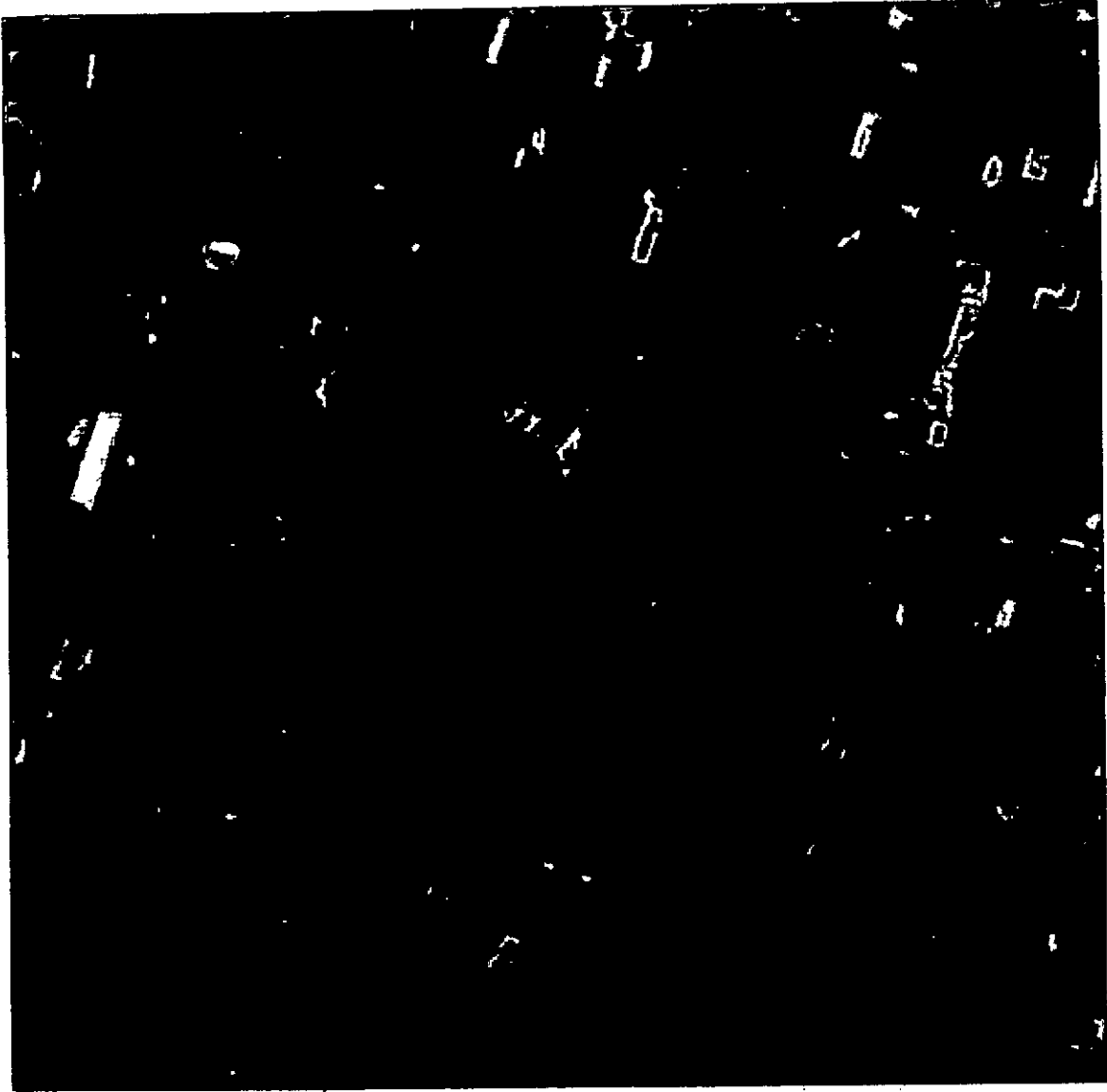
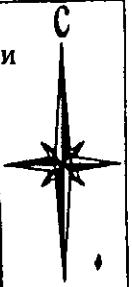

Место расположения объекта

ст. Каневская, ул. Нестеренко, 52 А
МБОУ детский сад №4 муниципального образования Каневской район



			ст. Каневская, ул. Нестеренко, 52 А	
			Выкопировка из ортофотоплана ст. Каневской М 1:2000	Управление строительства администрации МО Каневской район
Зам. нач.	Б.Ф. Слободянюк			
Вед. спец.	Н.И. Наумова			

Приложение 39 УТВЕРЖДЕНА
постановлением администрации
муниципального образования
Каневской район

от 28.05.2024 № 869

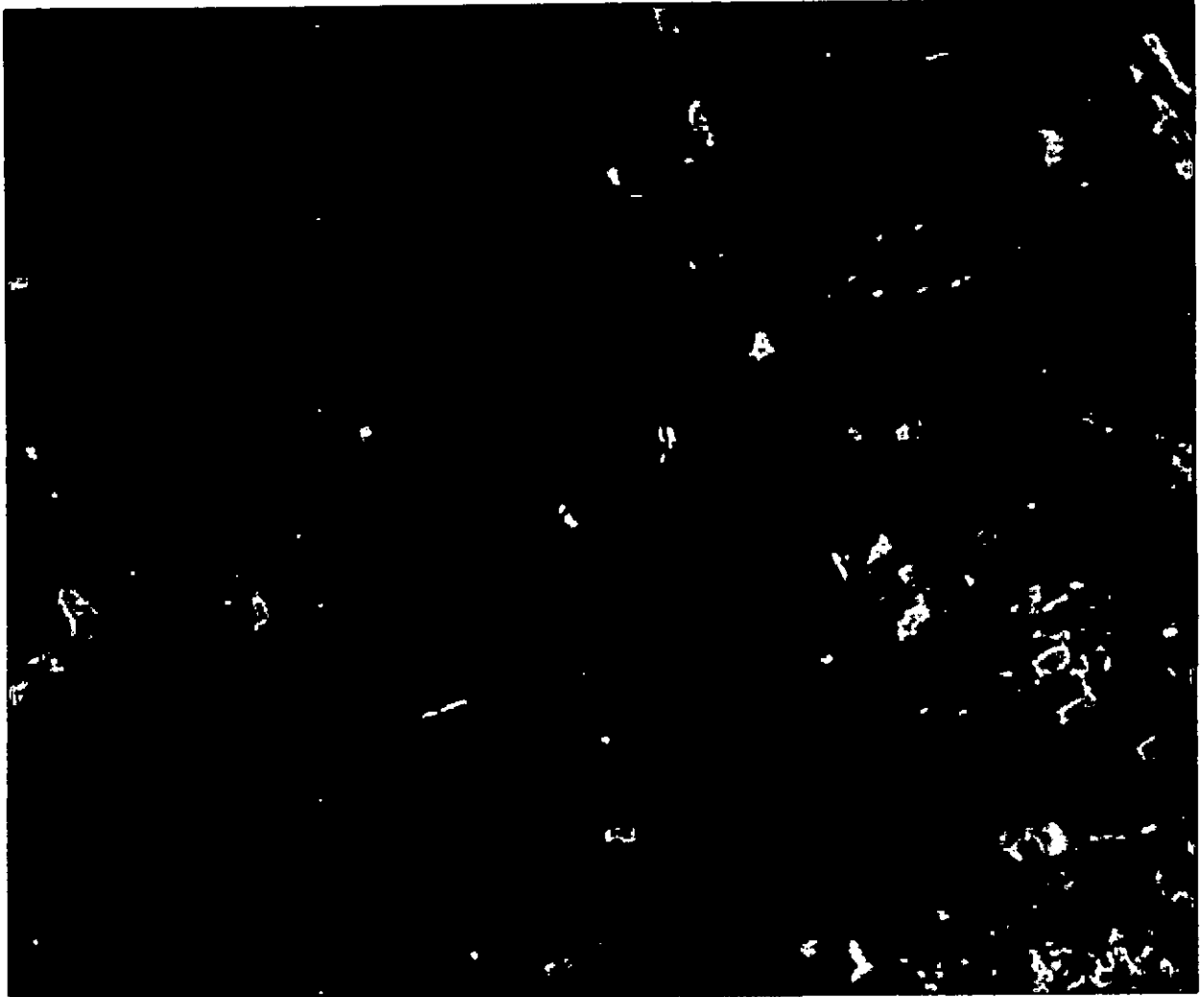

Место расположения объекта
ст. Новоминская, ул. Советская, 59

Муниципальное бюджетное дошкольное образовательное учреждение
детский сад № 5 муниципального образования Каневской район

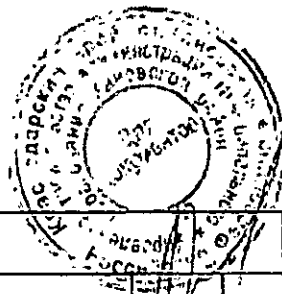

		ст. Новоминская, ул. Советская, 59	
Зам.нач.	Б.Ф.Слюквичко	Выкопировка из ортофотоплана ст. Новоминской М 1:2000	Управление строительства администрации МО Каневской район
Вед. спец.	Н.И.Наумова		

Приложение 40 УТВЕРЖДЕНА
 постановлением администрации
 муниципального образования
 Каневской район

от 28.05.2024 № 869

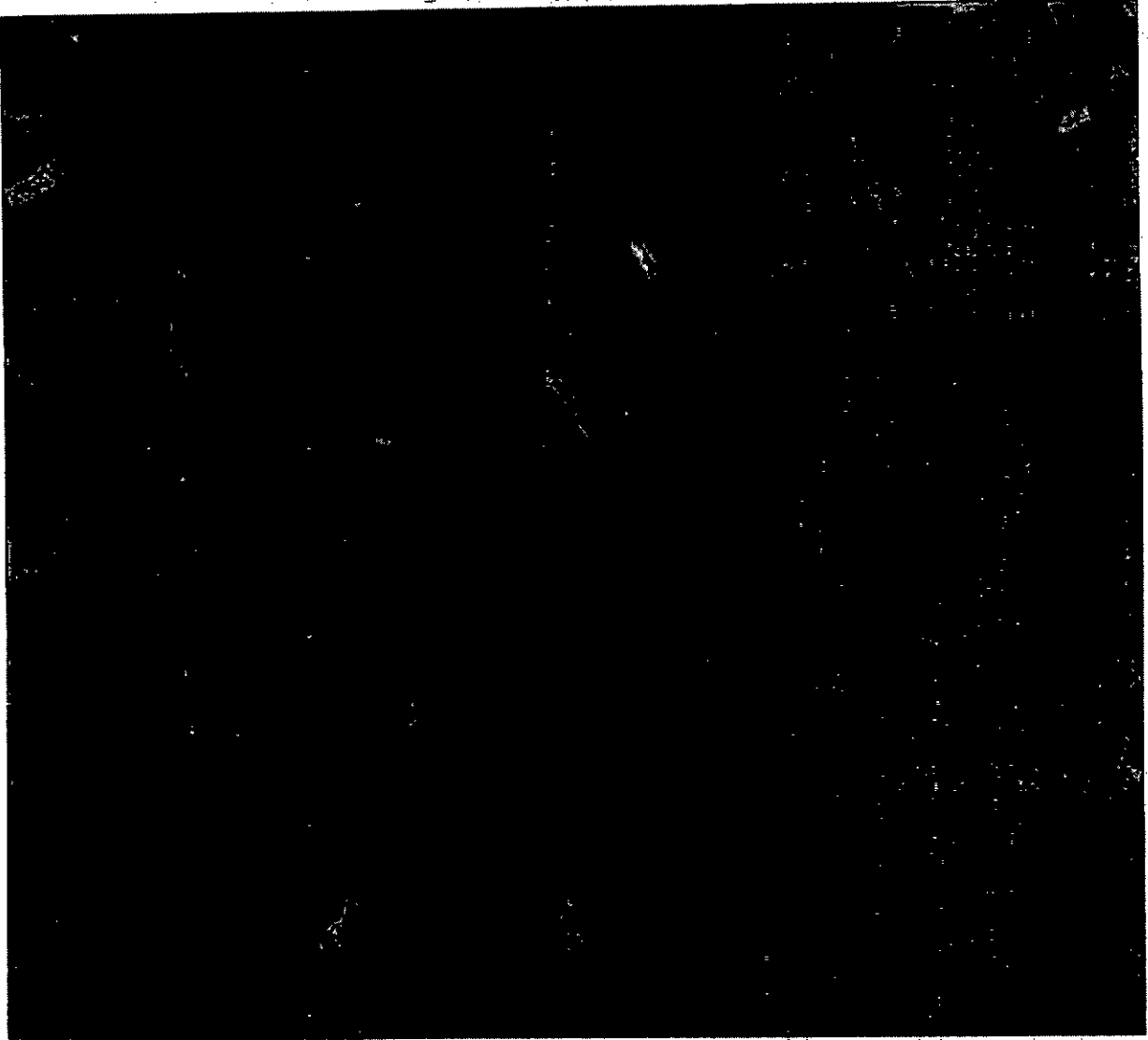

Место расположения объекта

ст. Новоминская, ул. Котовского, 110 А

Муниципальное бюджетное дошкольное образовательное учреждение
 детский сад № 6 муниципального образования Каневской район

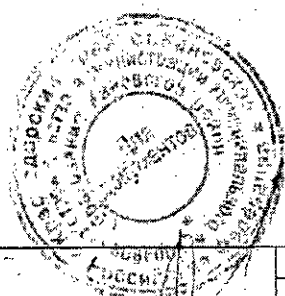

				ст. Новоминская, ул. Котовского, 110 А	
Зам. нач.	Б. Ф. Слюквенко			Высширое ка из ортоСотоплана ст. Новоминской М 1:2000	Управление строительства администрации МО Каневской район
Вед. спец.	Н. И. Наумова				

Приложение 41 УТВЕРЖДЕНА
 постановлением администрации
 муниципального образования
 Каневской район

от 28.05.2024 № 869

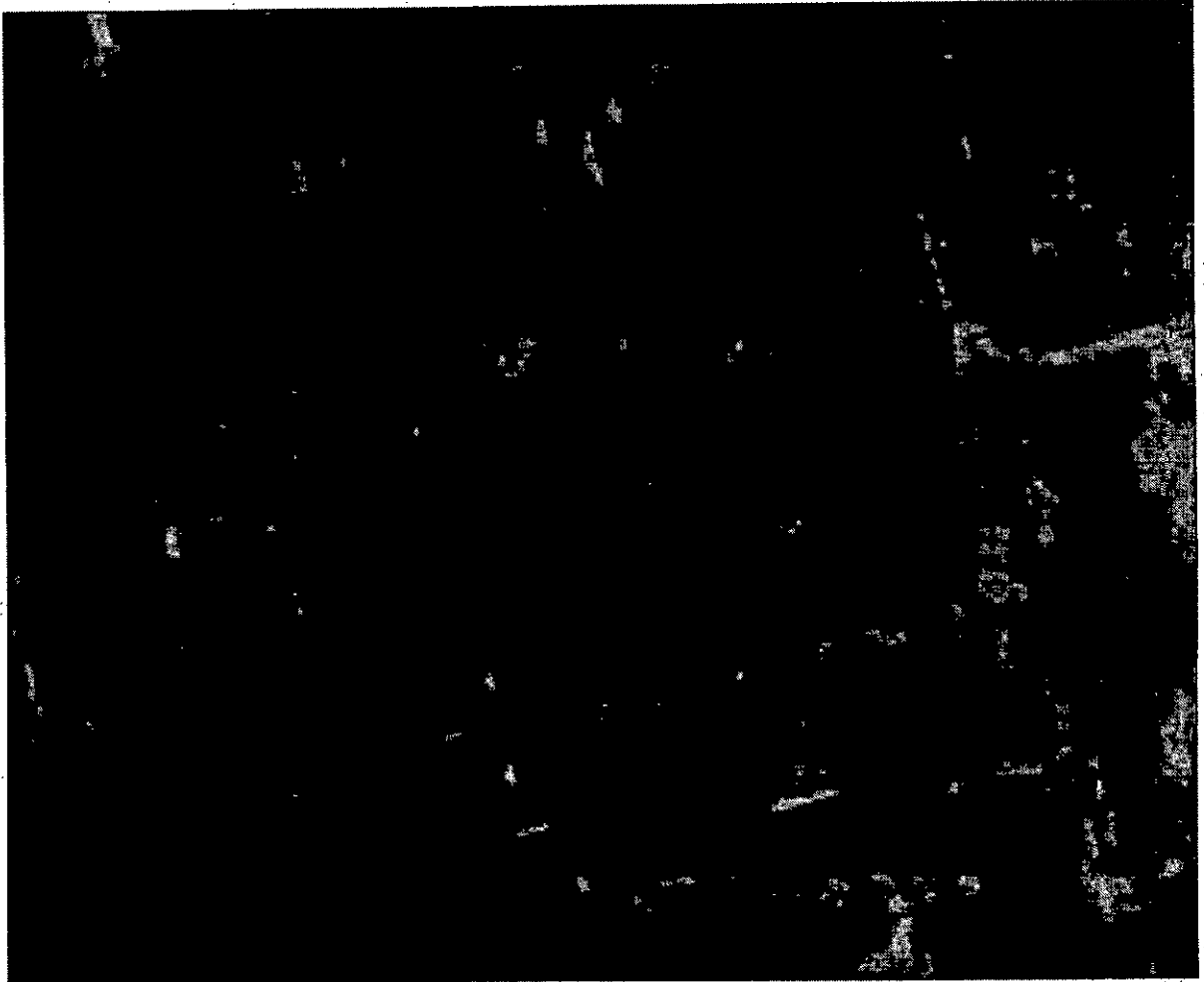

Место расположения объекта

ст. Новодеревянковская, ул. Калинина, 55
 Муниципальное бюджетное дошкольное образовательное учреждение
 детский сад № 7 муниципального образования Каневской район

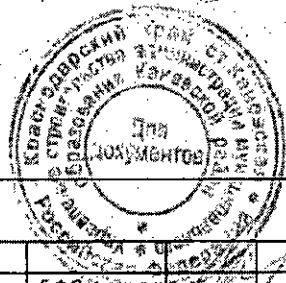

		ст. Новодеревянковская, ул. Калинина, 55	
Зам.нач.	Б.Ф. Слободкин	Выкопировка из ортофотоплана ст. Новодеревянковской М 1:2000	Управление строительства администрации МО Каневской район
Вед. спец.	Н.И. Наумова		

Приложение 42 УТВЕРЖДЕНА
постановлением администрации
муниципального образования
Каневской район

от 28.05.2024 № 289

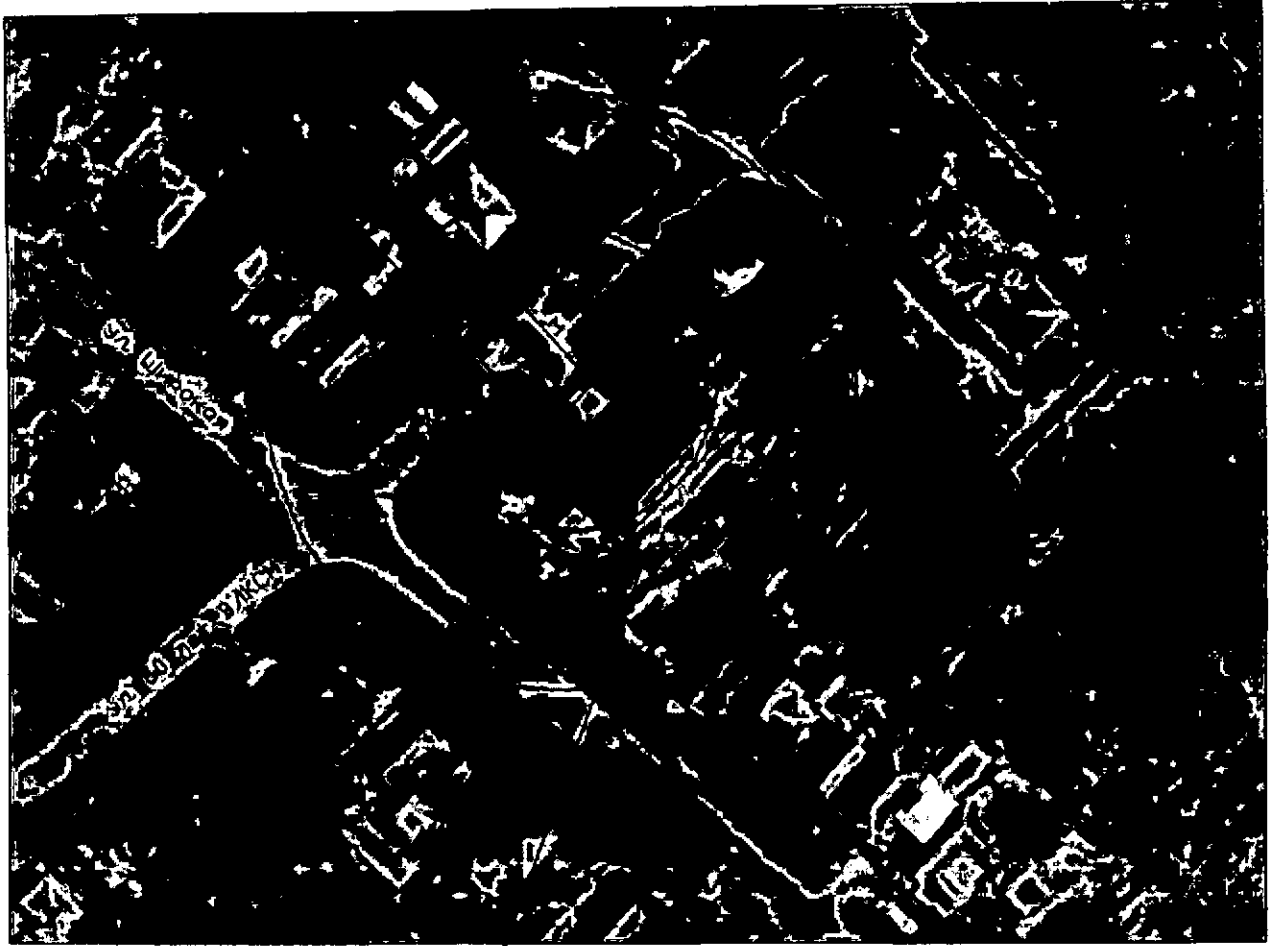
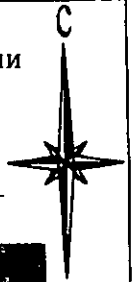

Место расположения объекта

ст. Привольная, ул. 60 лет ВЛКСМ, 69

Муниципальное бюджетное дошкольное образовательное учреждение
детский сад № 8 муниципального образования Каневской район

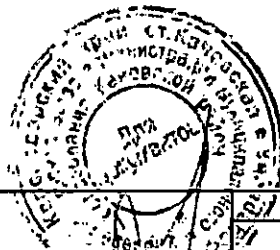

ст. Привольная, ул. 60 лет ВЛКСМ, 69

					Выкопировка из ортофотоплана ст. Привольной М 1:2000	Управление строительства администрации МО Каневской район
Зам. нач.	Б.Ф.Слобченко					
Вед. спец.	Н.И.Наумова					

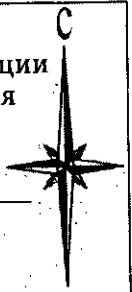

Место расположения объекта

ст. Стародеревянковская, ул. Ленина, 65

Муниципальное бюджетное дошкольное образовательное учреждение
детский сад № 9 муниципального образования Каневской район

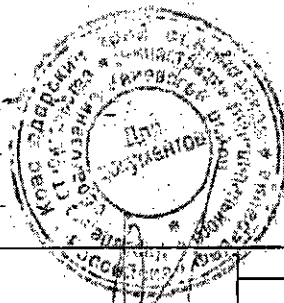

				ст. Стародеревянковская, ул. Ленина, 65	
Езд. спец.	Б.Ф.Слюзенько			Въкопировка из сртофотоплана ст. Стародеревянковской М 1:2000	Управление строительства администрации МО Каневской район
Вед. спец.	Н.И.Наумова				

Приложение 44

УТВЕРЖДЕНА
постановлением администрации
муниципального образования
Каневской район

от 20.05.2024 № 869

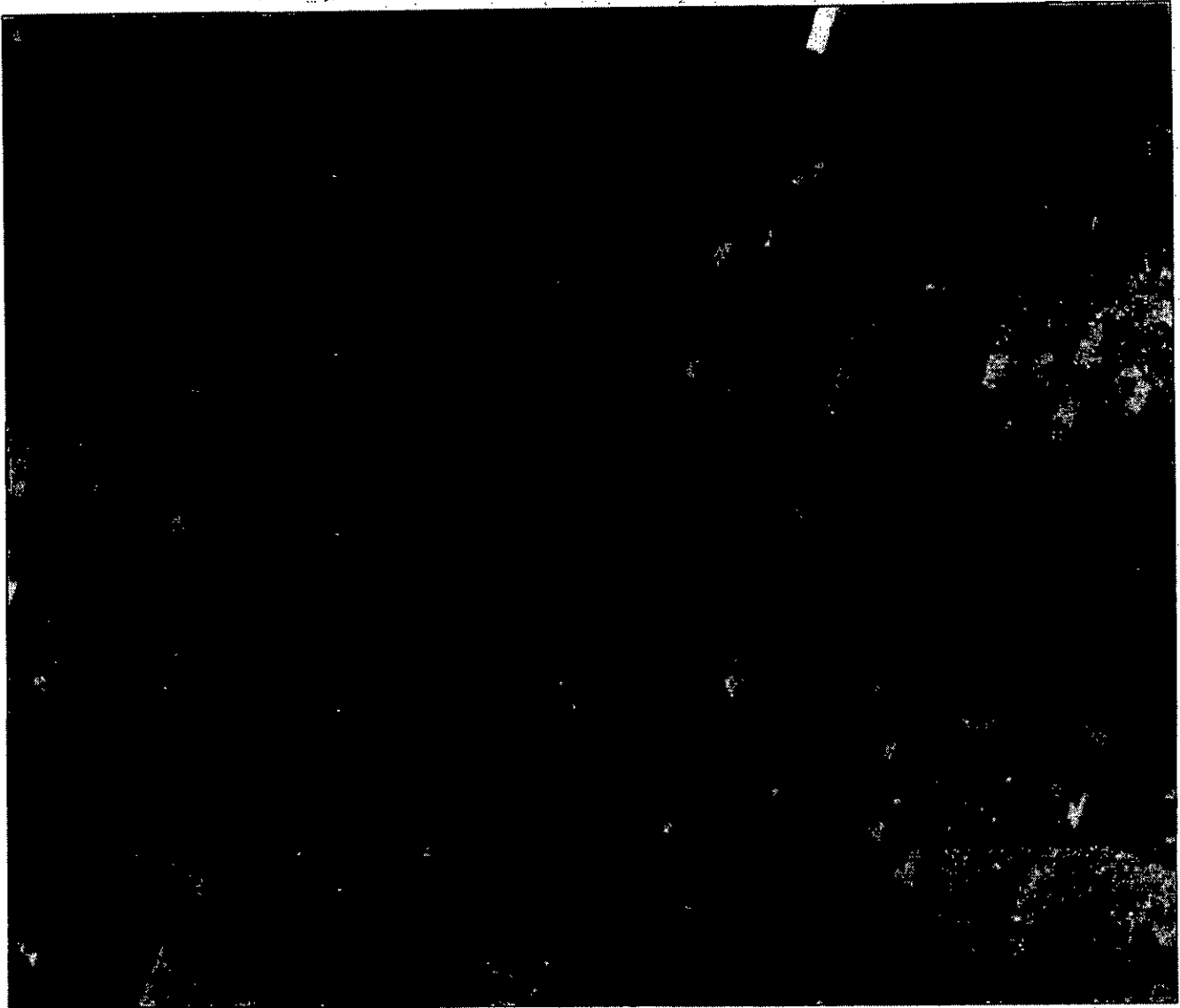

Место расположения объекта

ст. Каневская, ул. Ленина, 52

Муниципальное автономное дошкольное образовательное учреждение
детский сад № 10 муниципального образования Каневской район



		ст. Каневская, ул. Ленина, 52	
Зам. нач.	Б.Ф.Словенко	Выкопировка из ортофотоплана ст. Каневской М 1:2000	Управление строительства администрации МО Каневской район
Вед. спец.	Н.И.Наумова		

Приложение 45 УТВЕРЖДЕНА
 постановлением администрации
 муниципального образования
 Каневской район

от 28.05.2024 № 869

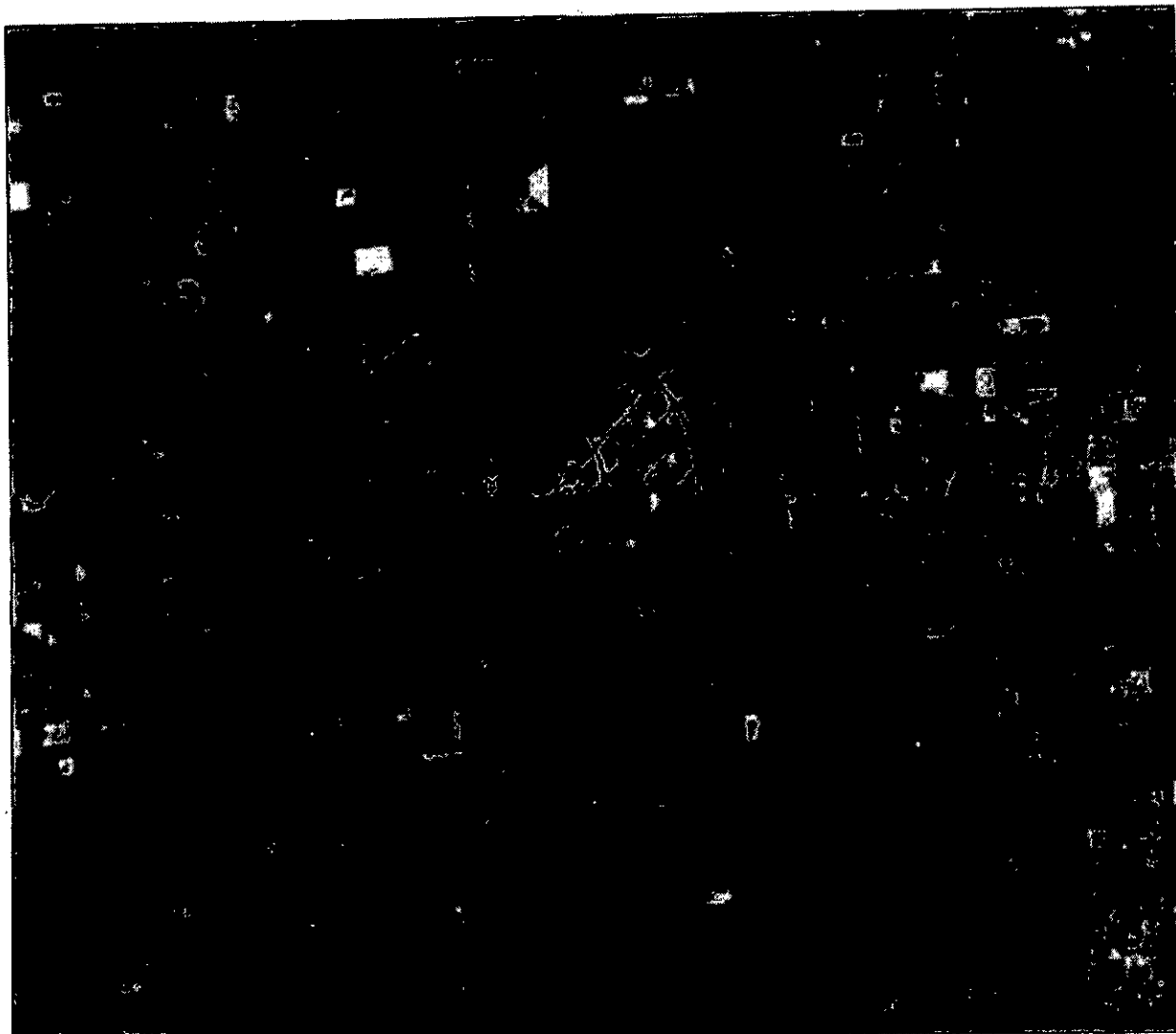

Место расположения объекта

п. Партизанский, ул. Красноармейская, 8
 МБОУ детский сад №10

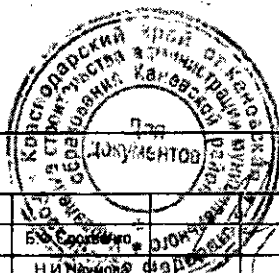

		пос. Партизанский, ул. Красноармейская, 8	
Зам. ивч.	Б.С. Соловьев	Выкопировка из ортофотоплана х. Большие Челбасы М 1:2000	Управление строительства администрации МО Каневской район
Вед. спец.	Н.И. Нефедов		

Приложение 46 УТВЕРЖДЕНА
 постановлением администрации
 муниципального образования
 Каневской район

от 10.05.2004 № 869

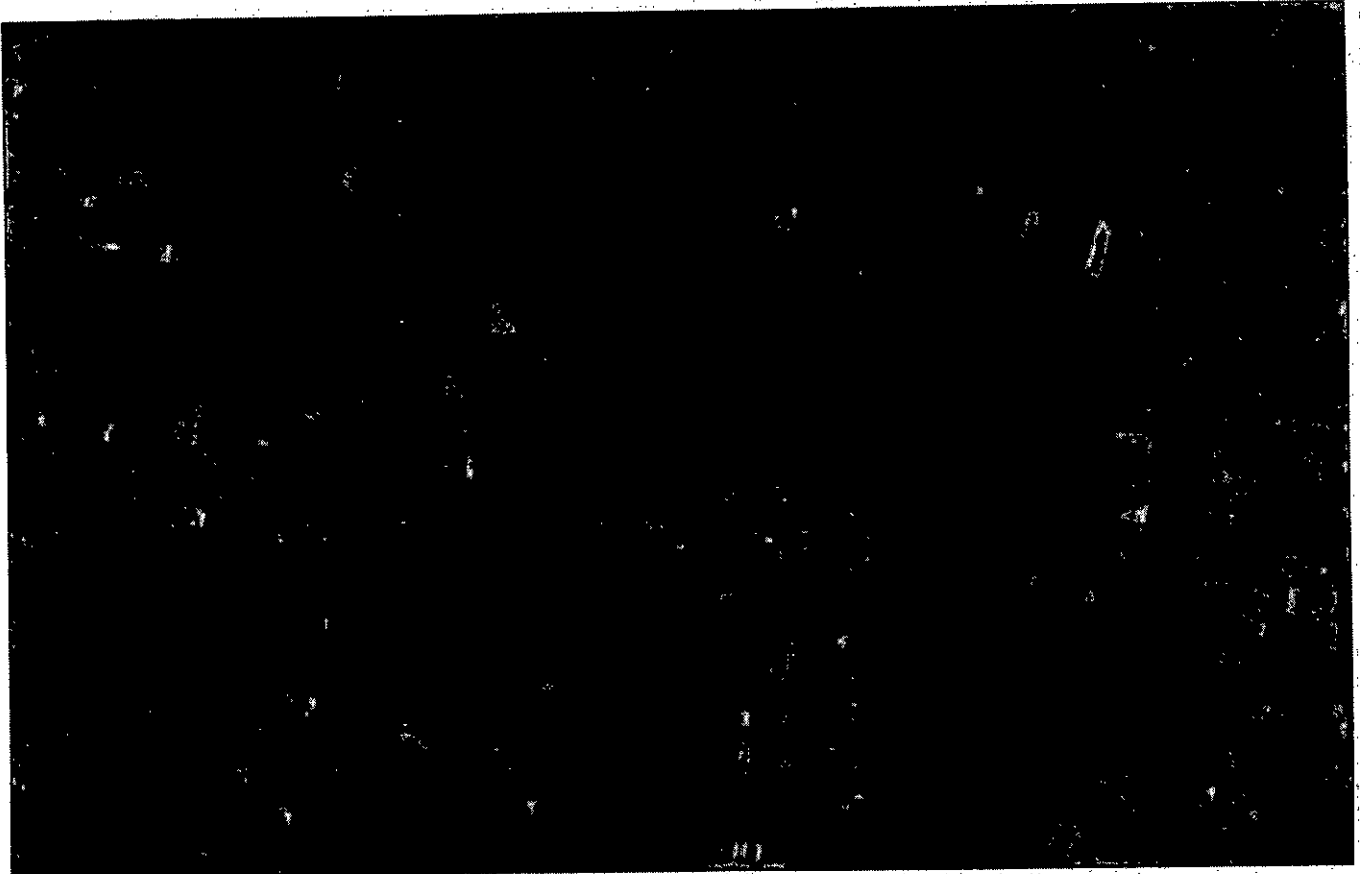
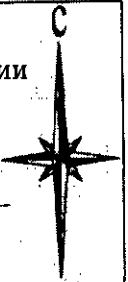

Место расположения объекта

ст. Каневская, ул. пер. Школьный, 26

Муниципальное автономное дошкольное образовательное учреждение
 детский сад № 11 муниципального образования Каневской район



		ст. Каневская, пер. Школьный, 26	
		Выкопировка из ортофотоплана ст. Каневской М 1:2000	Управление строительства администрации МО Каневской район
Зам.нач.	Б.Ф. Слюсаренко		
Вед. спец.	Н.И. Наумова		

Приложение 47 УТВЕРЖДЕНА
постановлением администрации
муниципального образования
Каневской район

от 28.05.2024 № 869

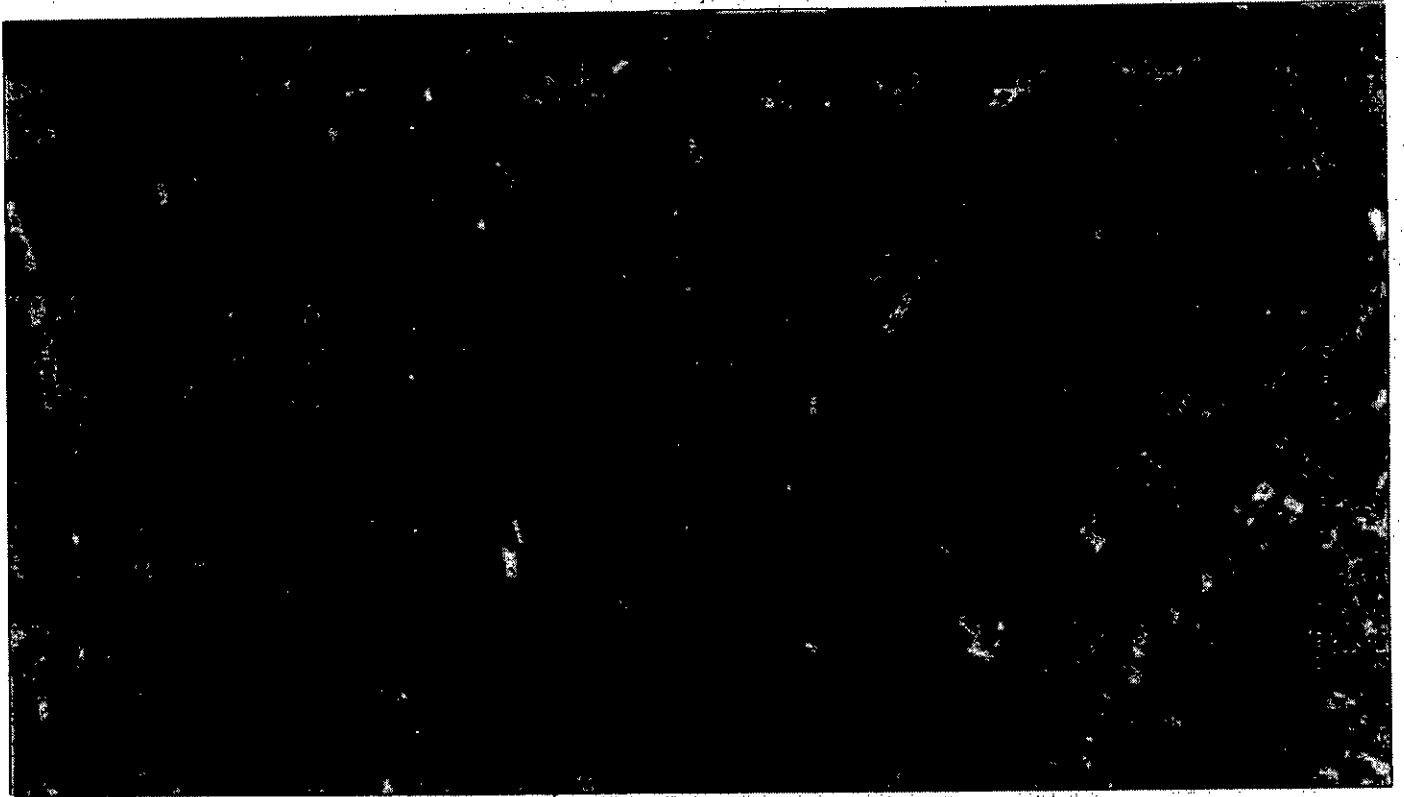

Место расположения объекта

ст. Каневская, ул. Космодемьянской, 3

Муниципальное бюджетное дошкольное образовательное учреждение
детский сад № 12 муниципального образования Каневской район

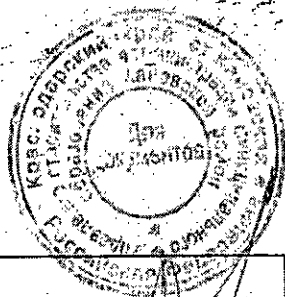

			ст. Каневская, ул. ст. Каневская, ул. Космодемьянской, 3	
			Выкопировка из ортофотоплана ст. Каневской М 1:2000	Управление строительства администрации МО Каневской район
Зам.нач.	Б.Ф.Слозвенко			
Вед. спец.	Н.И.Наумова			



Местс расположения объекта

х. Приютный, ул. Кондруцкого, 64
МБОУ детский сад № 12

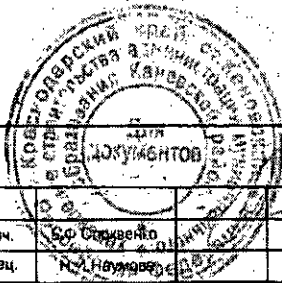

		х. Приютный, ул. Кондруцкого, 64	
Зам.нач.	В.Ф. Шевченко	Выкопировка из ортофотоплана х. Приютный М 1:2000	Управление строительства администрации МО Каневской район
Зед. спец.	Н.А. Шевченко		

Приложение 49 УТВЕРЖДЕНА
 постановлением администрации
 муниципального образования
 Каневской район

от 28.05.2024 № 869

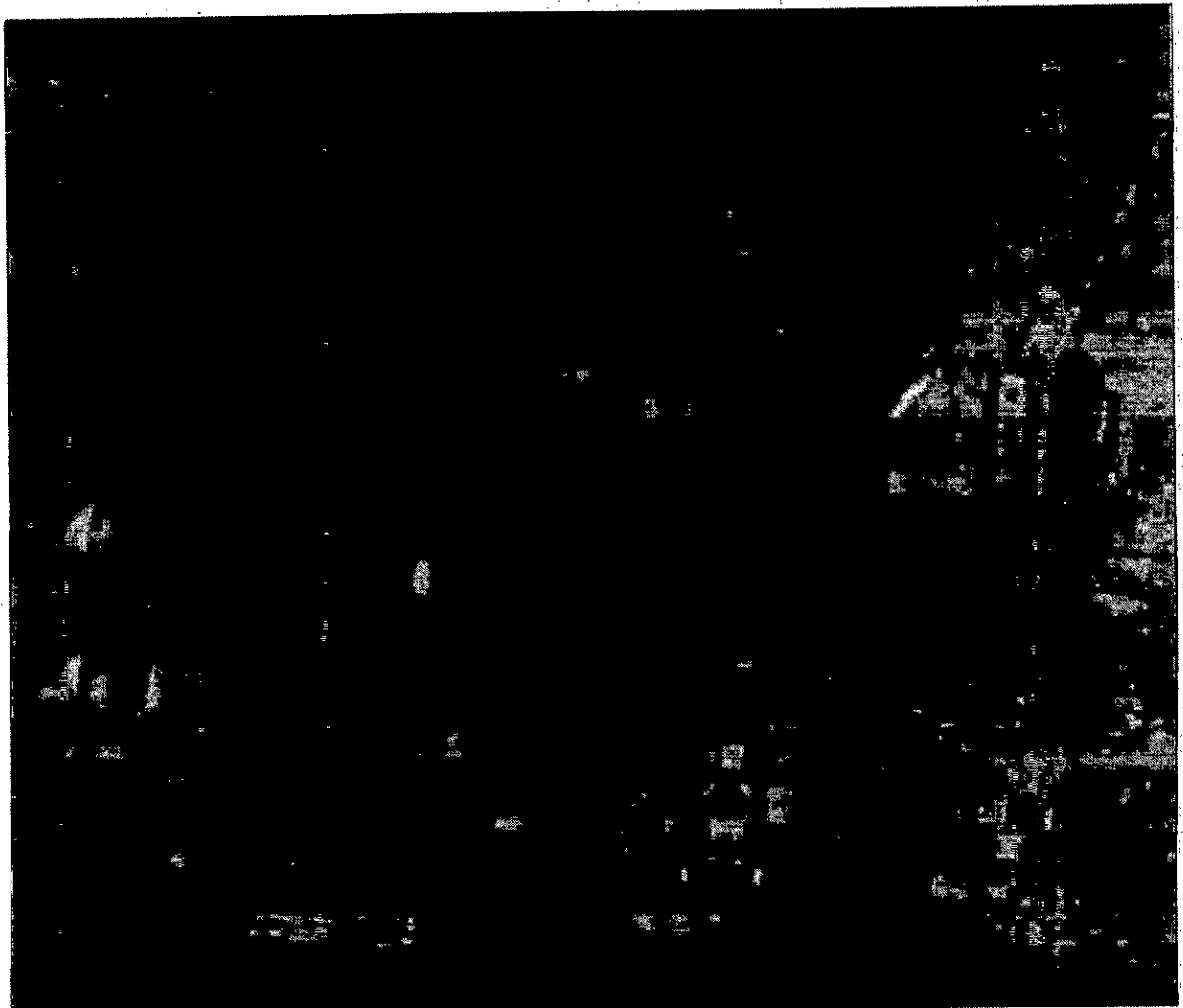

Место расположения объекта

ст. Новоминская, ул. Крымская, 98

Муниципальное бюджетное дошкольное образовательное учреждение
 детский сад № 13 муниципального образования Каневской район

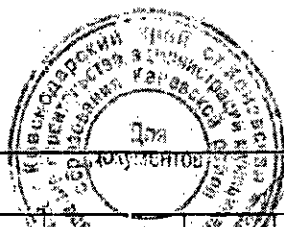

		ст. Новоминская, ул. Крымская, 98	
Зам нач.	Б. Ф. Блоквейко	Зыкопировка из ортофотоплана ст. Новоминской М 1:2000	Управление строительства администрации МО Каневской район
Вед. спец.	Н. И. Наумова		

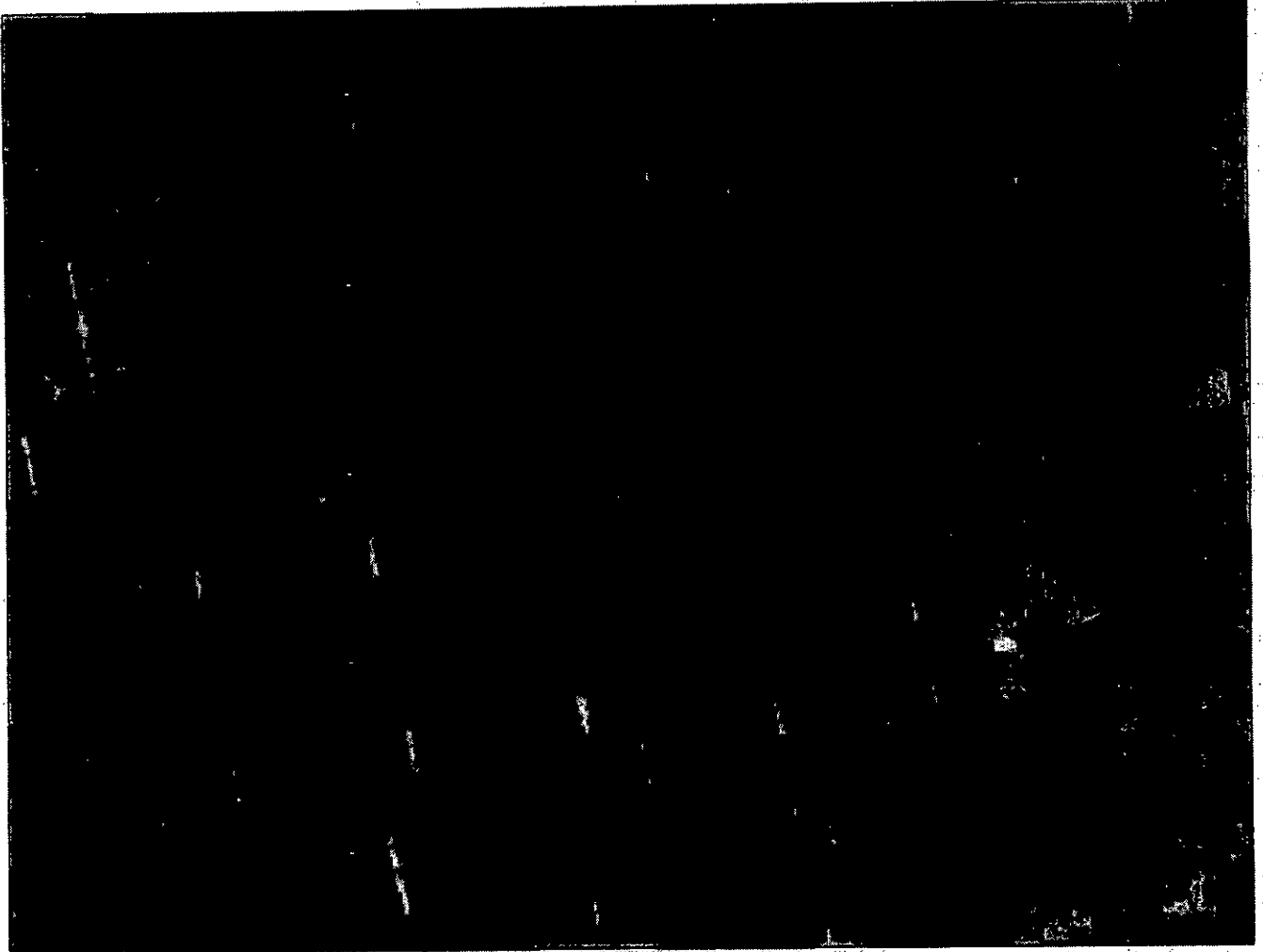
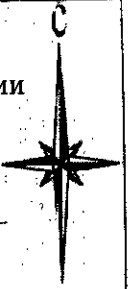

Место расположения объекта

ст. Стародеревянкoвская, ул. Свердлова, 24

Муниципальное бюджетное дошкольное образовательное учреждение
детский сад № 14 муниципального образования Каневской район

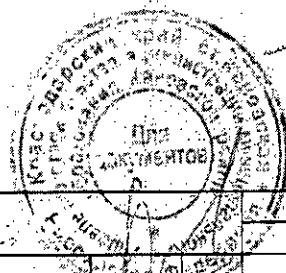

			ст. Стародеревянкoвская, ул. Свердлова, 24	
Зам. нач.	Б.Ф.Слохенко		Выкопировка из ортофотоплана ст. Стародеревянкoвской М 1:2000	Управление строительства администрации МО Каневской район
Вед. спец.	Н.И.Наумова			

Приложение 51 УТВЕРЖДЕНА
 постановлением администрации
 муниципального образования
 Каневской район

от 28.05.2014 № 869

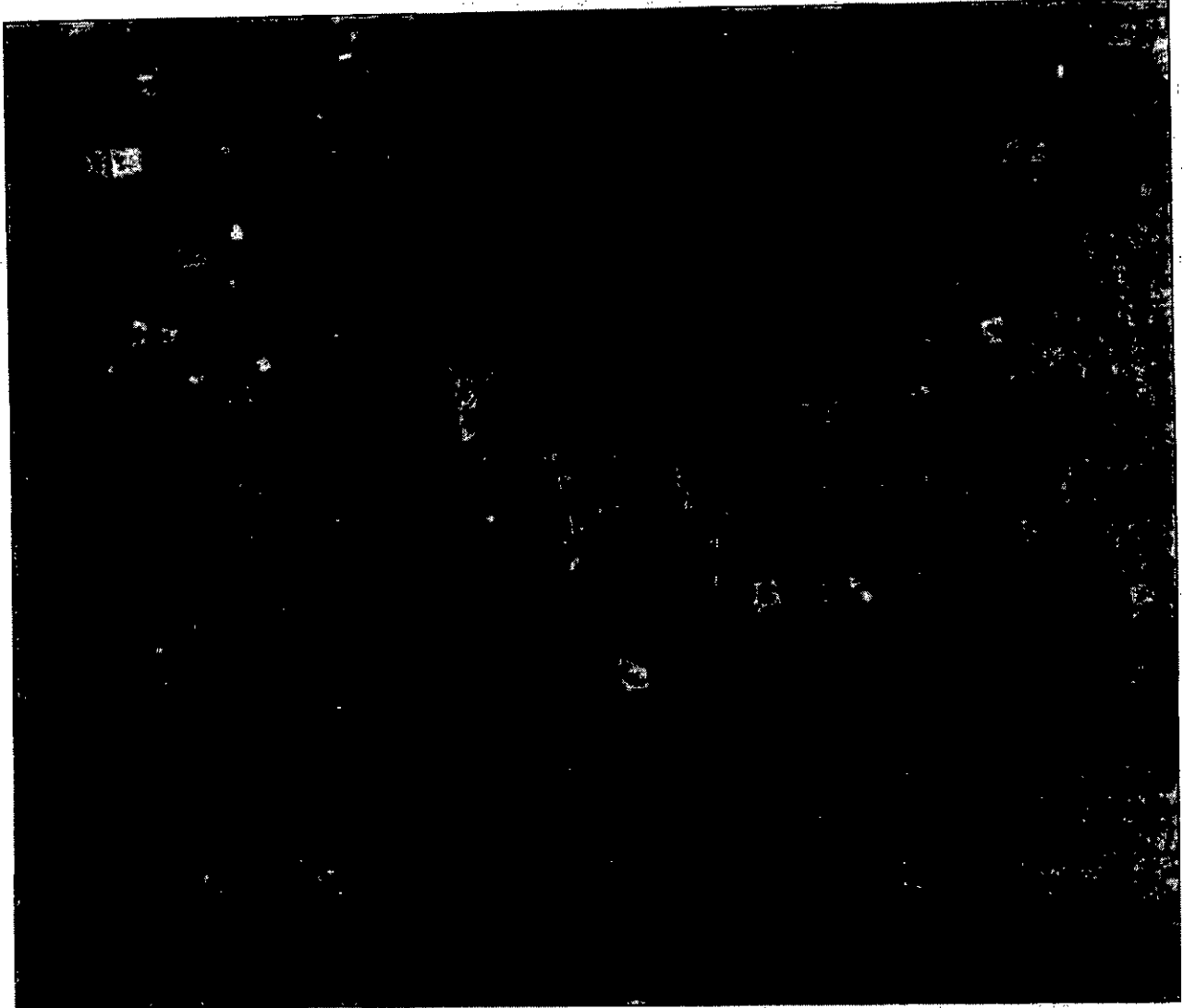

Место расположения объекта

ст. Придорожная, ул. Красная, 35

Муниципальное бюджетное дошкольное образовательное учреждение
 детский сад № 15 муниципального образования Каневской район

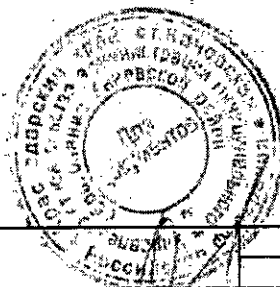

		ст. Придорожная, ул. Красная, 35	
Зам. нач.	Б.Ф.Слюквенко	Выкопировка из ортофотоплана ст. Придорожной М 1:2000	Управление строительства администрации МО Каневской район
Вед. спец.	Н.И.Наумова		

Приложение 52 УТВЕРЖДЕНА
 постановлением администрации
 муниципального образования
 Каневской район

от 28-05-2024 № 86-9



Место расположения объекта
 ст. Привольная, ул. Верхняя, 66

Муниципальное бюджетное дошкольное образовательное учреждение
 детский сад № 16 муниципального образования Каневской район

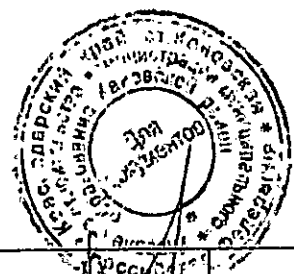

			ст. Привольная, ул. Верхняя, 66	
Зам. нач.	Б.Ф.Слободкин		Выкопировка из ортофотоплана	Управление строительства администрации МО Каневской район
Вед. спец.	Н.И.Наумова		ст. Привольной М 1:2000	

от 28.03.2024 № 869

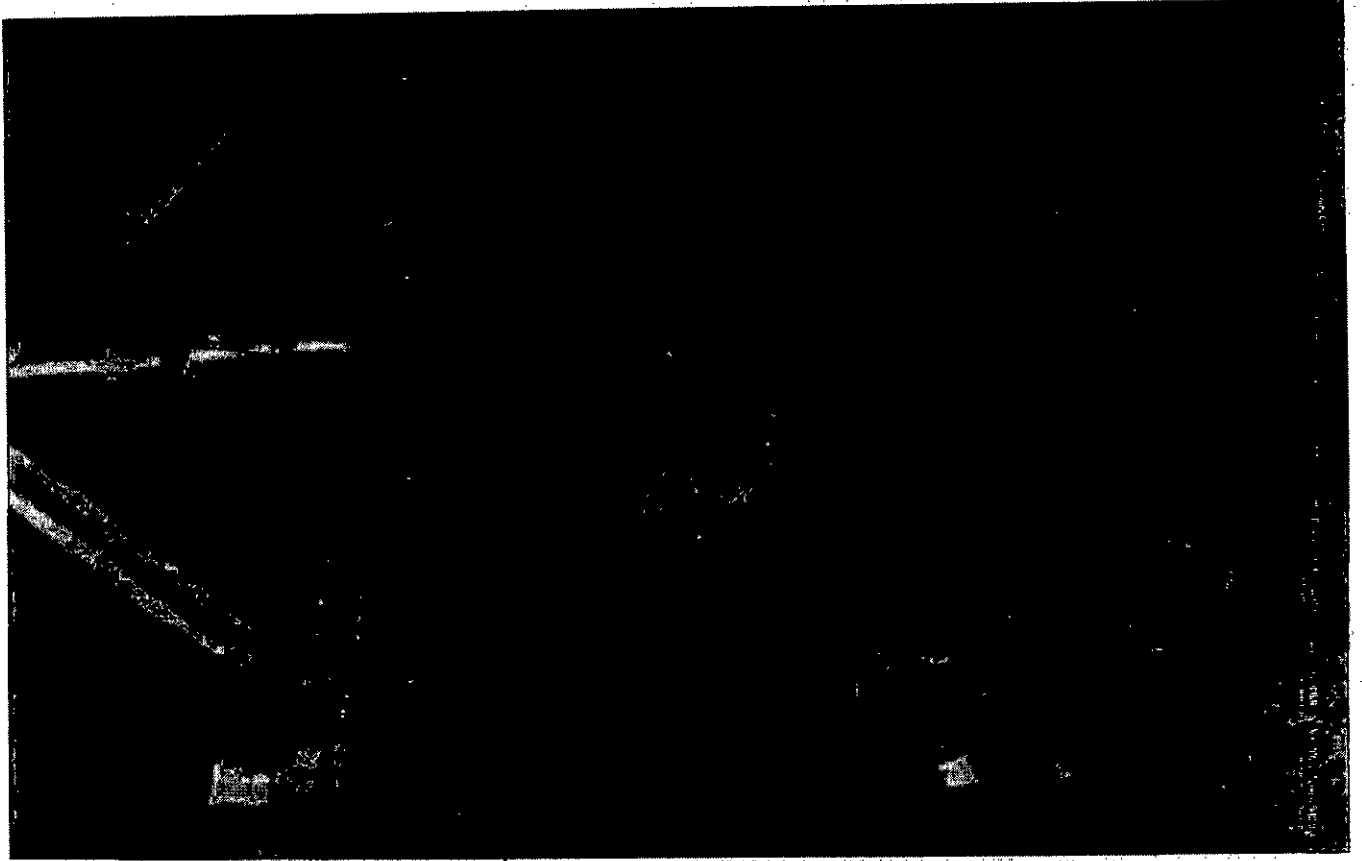

Место расположения объекта

пос. Красногвардеец, ул. Красная, 1 А

Муниципальное бюджетное дошкольное образовательное учреждение
детский сад № 17 муниципального образования Каневской район

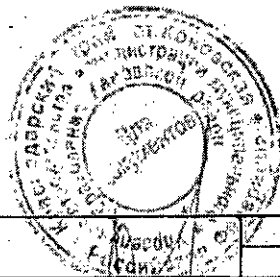

		пос. Красногвардеец, ул. Красная, 1 А	
Зам. нач.	Б.Ф.Слютенко	Выкопировка из ортофотоплана пос. Красногвардеец М 1:2000	Управление строительства администрации МО Каневской район
Вед. спец.	Н.И.Наумова		

Приложение 54 УТВЕРЖДЕНА
 постановлением администрации
 муниципального образования
 Каневской район

от 28.05.2024 № 869

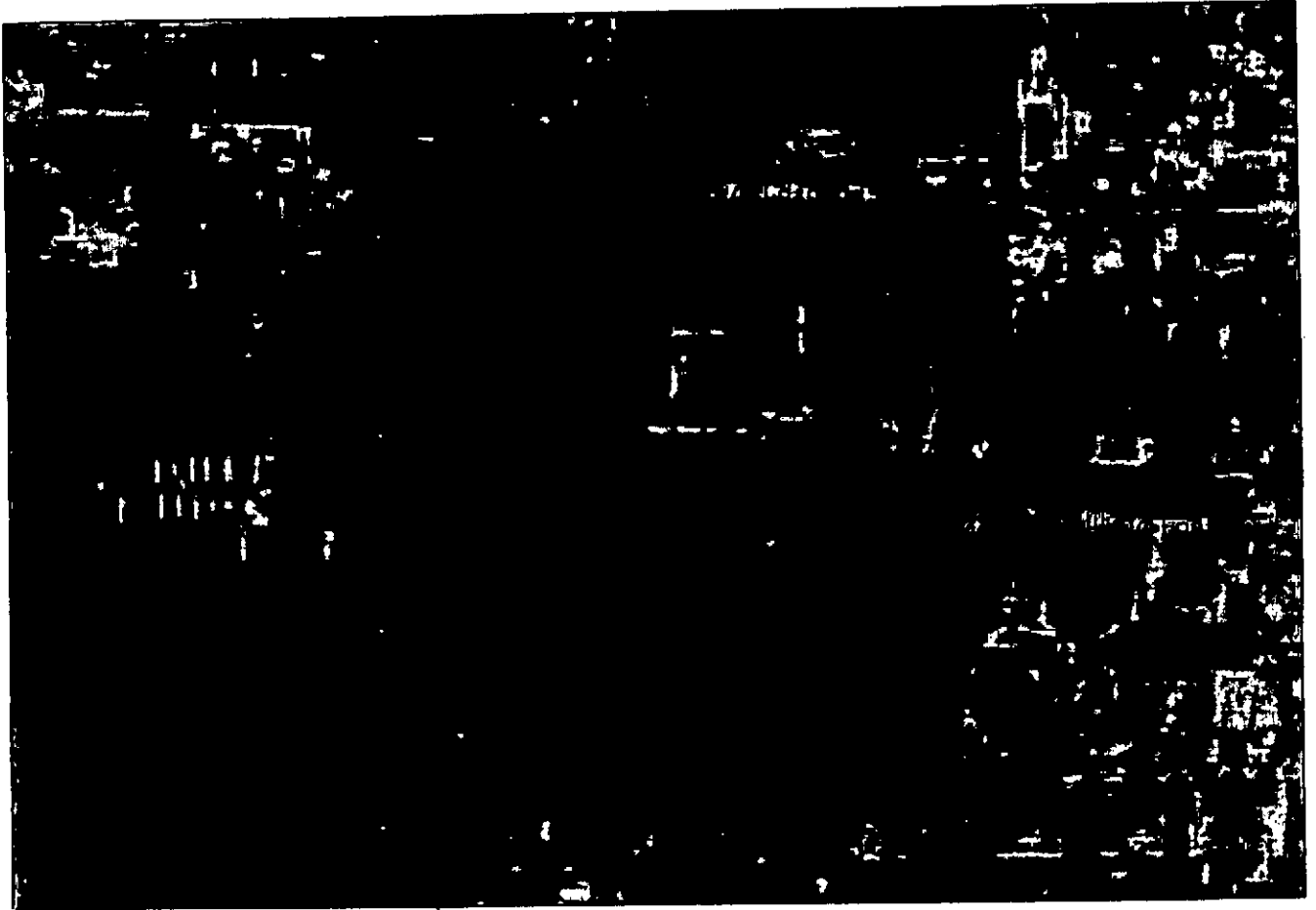

Место расположения объекта
 пос. Кубанская Стель, ул. Школьная, 12

Муниципальное бюджетное дошкольное образовательное учреждение
 детский сад № 18 муниципального образования Каневской район

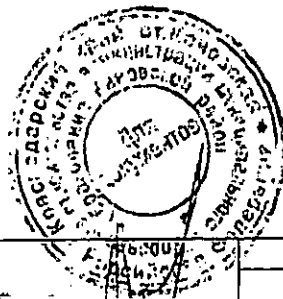

		пос. Кубанская Стель, ул. Школьная, 12	
Зам. нач.	Б.Ф.Слокозко	Выкопировка из ортофотоплана пос. Кубанская Стель М 1:2000	Управление строительства администрации МО Каневской район
Вед. спец.	Н.И.Наумова		

Приложение 55 УТВЕРЖДЕНА
постановлением администрации
муниципального образования
Каневской район

от 28.05.2024 № 869

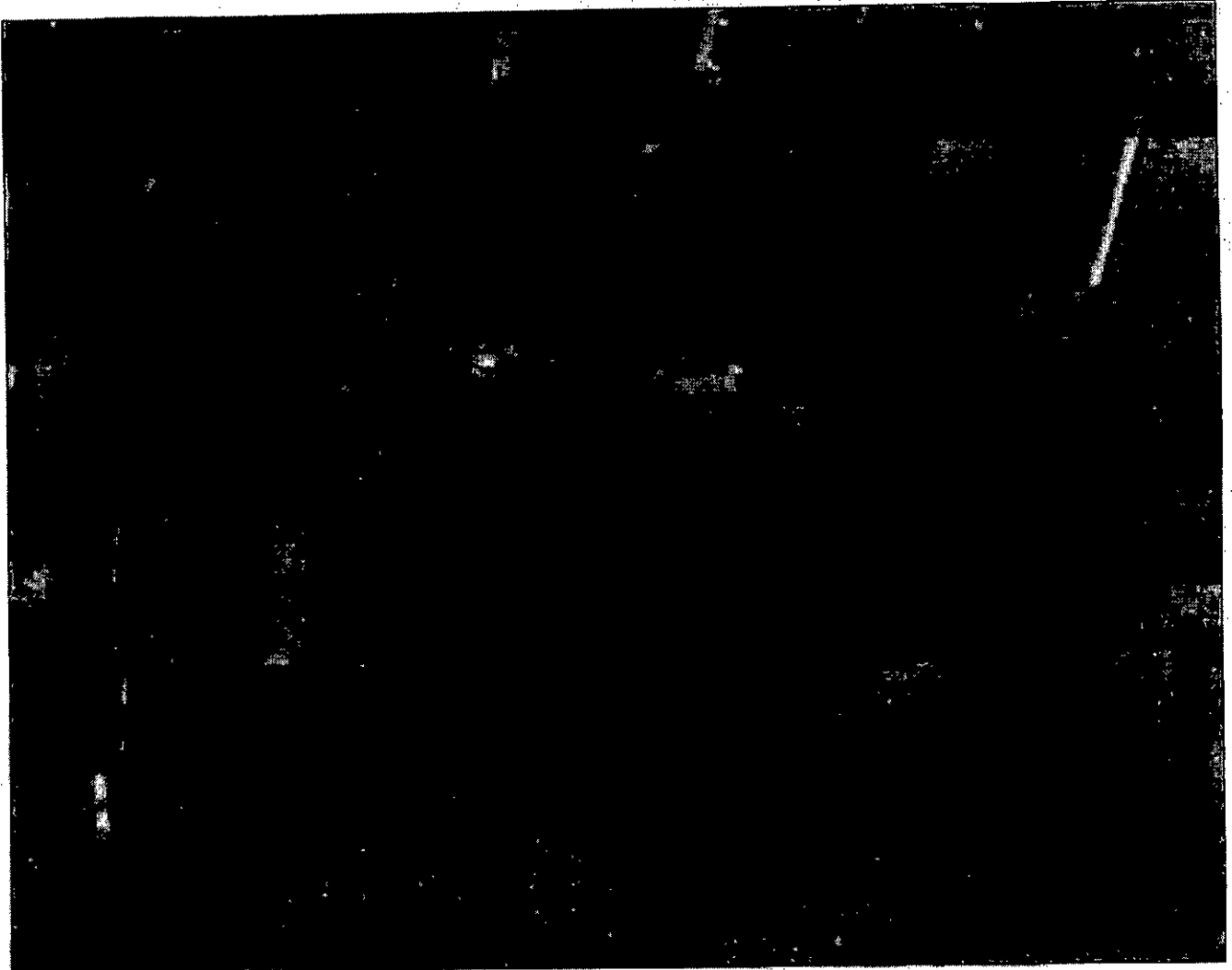

Место расположения объекта
ст. Каневская, ул. Чипигинская, 137 А

Муниципальное бюджетное дошкольное образовательное учреждение
детский сад № 19 муниципального образования Каневской район

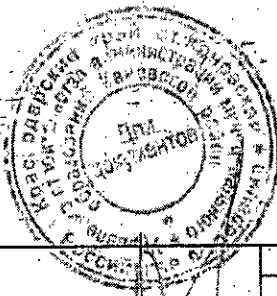

			ст. Каневская, ул. Чипигинская, 137 А	
Зам нач.	Б.Ф.Слюквенко		Выкопировка из ортофотоплана ст. Каневской М 1:2000	Управление строительства администрации МО Каневской район
Вед. спец	Н.И.Наумова			

Приложение 56 УТВЕРЖДЕНА
постановлением администрации
муниципального образования
Каневской район

от 28.05.2024 № 809

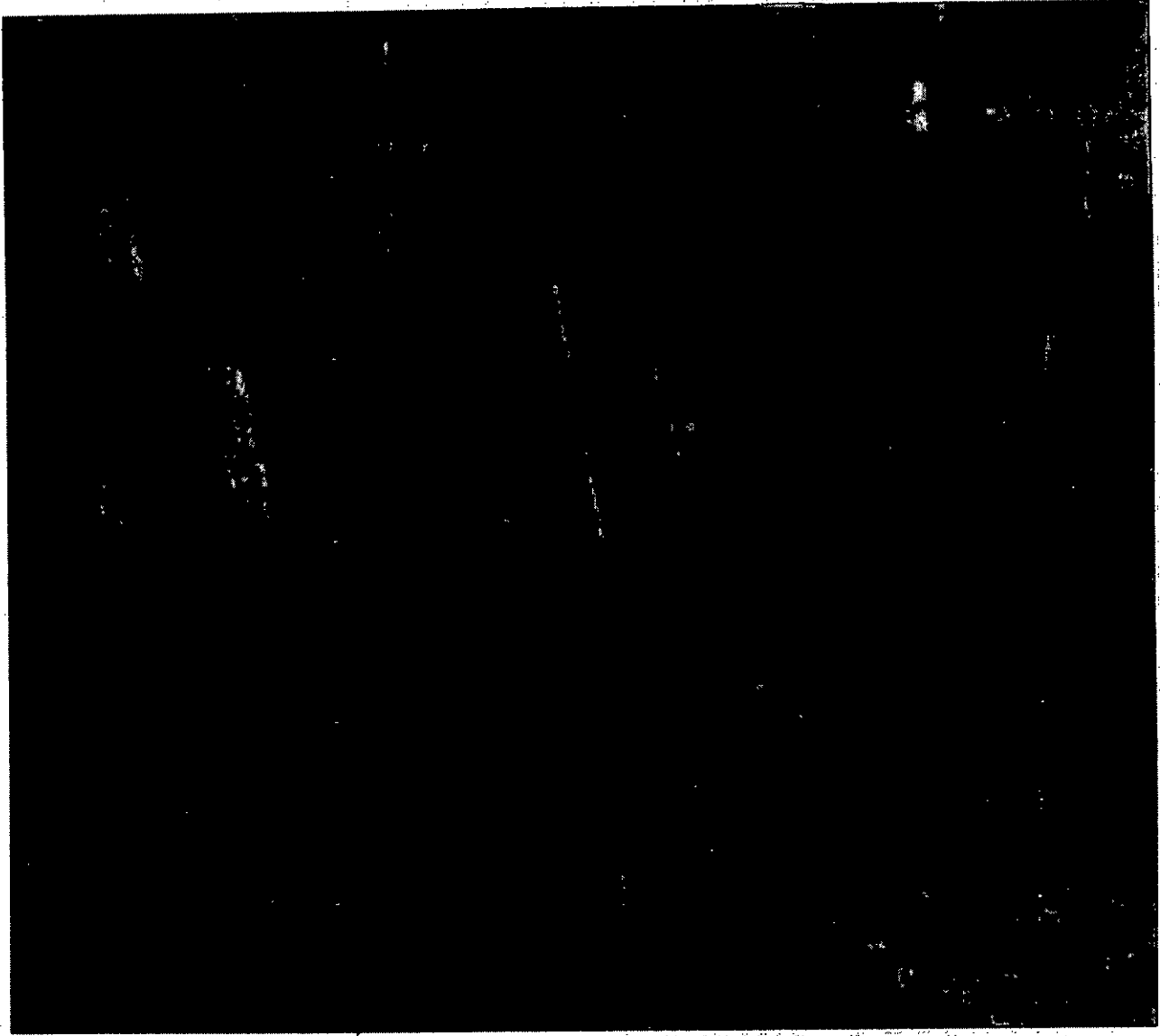
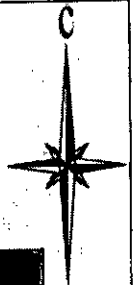

Место расположения объекта
ст. Каневская, ул. Чилигинская, 146

МБОУ детский сад №20 муниципального образования Каневской район

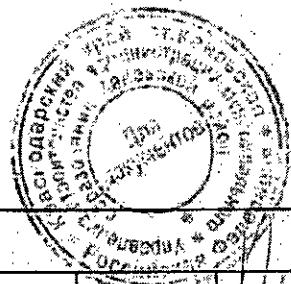

		ст. Каневская, ул. Чилигинская, 146	
Зам нач.	Б.Ф. Слюквенко	Выкопировка из ортофотоплана ст. Каневской М 1:2000	Управление строительства администрации МО Каневской район
Вед сплц	Н.И. Наумова		

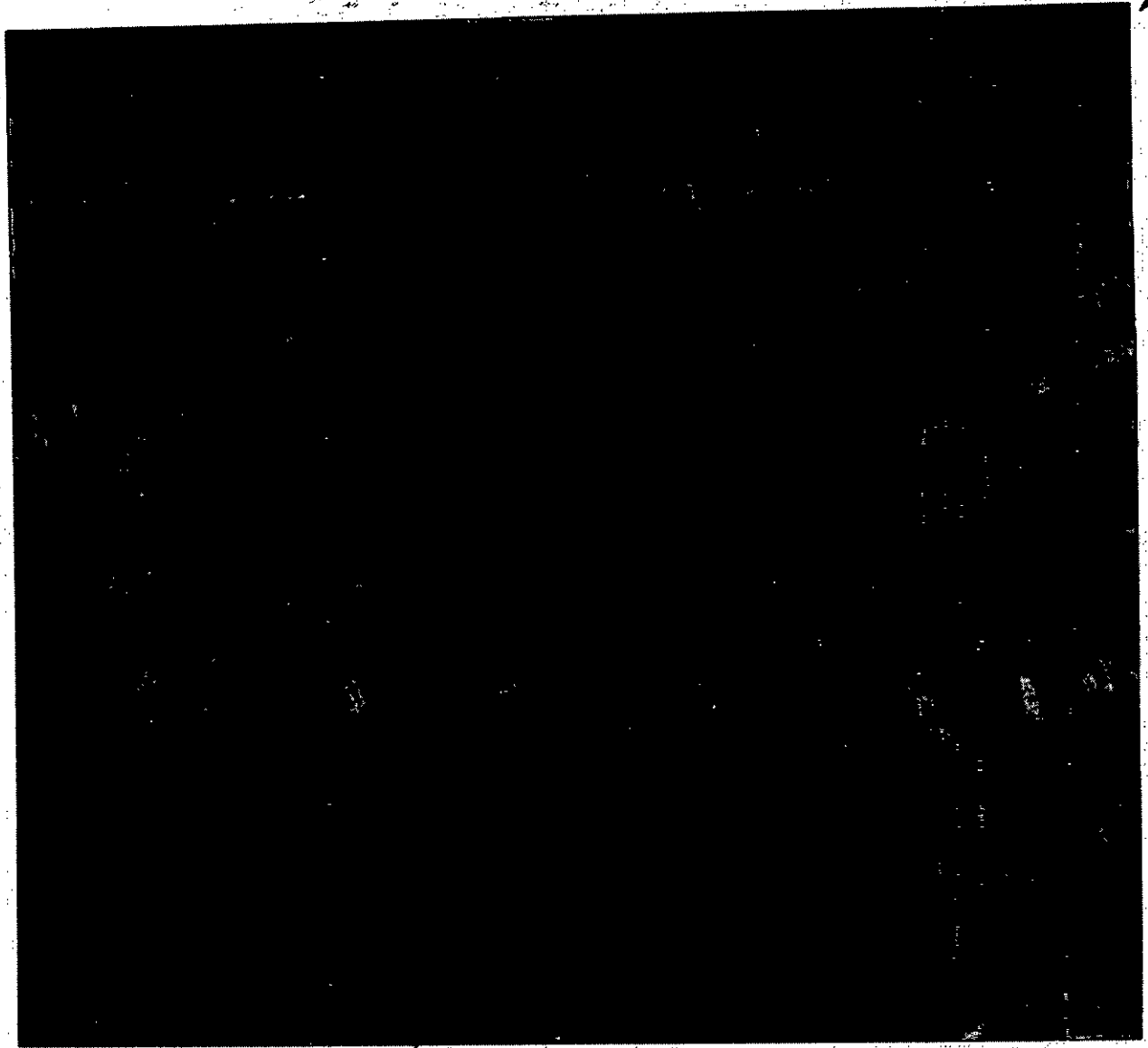

Место расположения объекта:

ст. Стародеревянкoвская, ул. Криничная, 21
Муниципальное бюджетное дошкольное образовательное учреждение
детский сад № 21 муниципального образования Каневской район

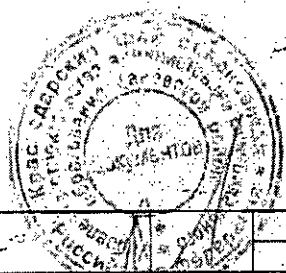

		ст. Стародеревянкoвская, ул. Криничная, 21	
Зем. неч.	Б.Ф.Словенко	Выкопировка из ортофотоплана ст. Стародеревянкoвской М 1:2000	Управление строительства администрации МО Каневской район
Вед. спец.	Н.И.Наумова		

Приложение 58 УТВЕРЖДЕНА
 постановлением администрации
 муниципального образования
 Каневской район

от 28.05.2024 № 809



Место расположения объекта

ст. Новоминская, ул. Космонавтов, 36 А

муниципальное бюджетное дошкольное образовательное учреждение
 детский сад № 22 муниципального образования Каневской район

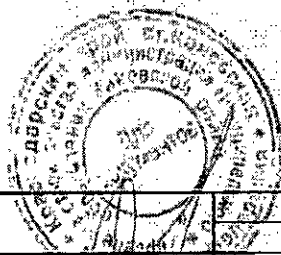

			ст. Новоминская, ул. Космонавтов, 36 А	
Зем. нач.	Б.Ф.Слюкванко	Чел.	Выкопировка из ортофотоплана ст Новоминской М 1:2000	Управление строительства администрации МО Каневской район
Вед. спец.	Н.И.Наумова			

Приложение 59 УТВЕРЖДЕНА
постановлением администрации
муниципального образования
Каневский район

от 28.05.2024 № 809

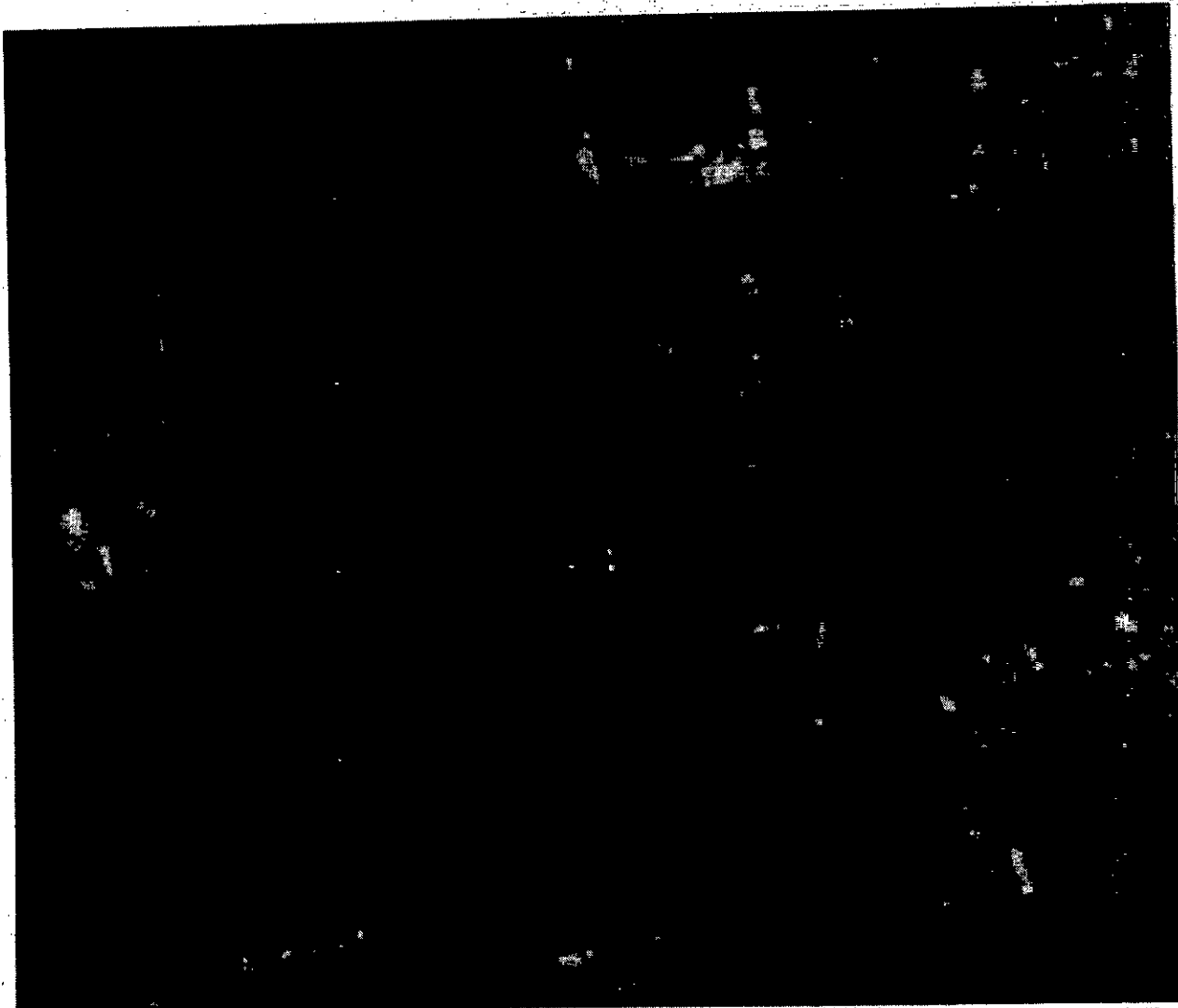

Место расположения объекта

ст. Новодеревянковская, ул. Широкая, 12

Муниципальное бюджетное дошкольное образовательное учреждение
детский сад № 25 муниципального образования Каневской район

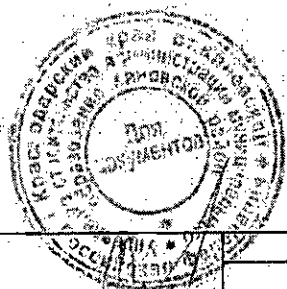

			ст. Новодеревянковская, ул. Широкая, 12	
			Выкопировка из фотофотоплана ст. Новодеревянковской М 1:2000	
			Управление строительства администрации МО Каневской район	
Зам.нач.	Б.Ф.Сложенко			
Вед. спец.	Н.И.Наумова			

Приложение 60. УТВЕРЖДЕНА
постановлением администрации
муниципального образования
Каневской район

от 28.05.2024 № 809

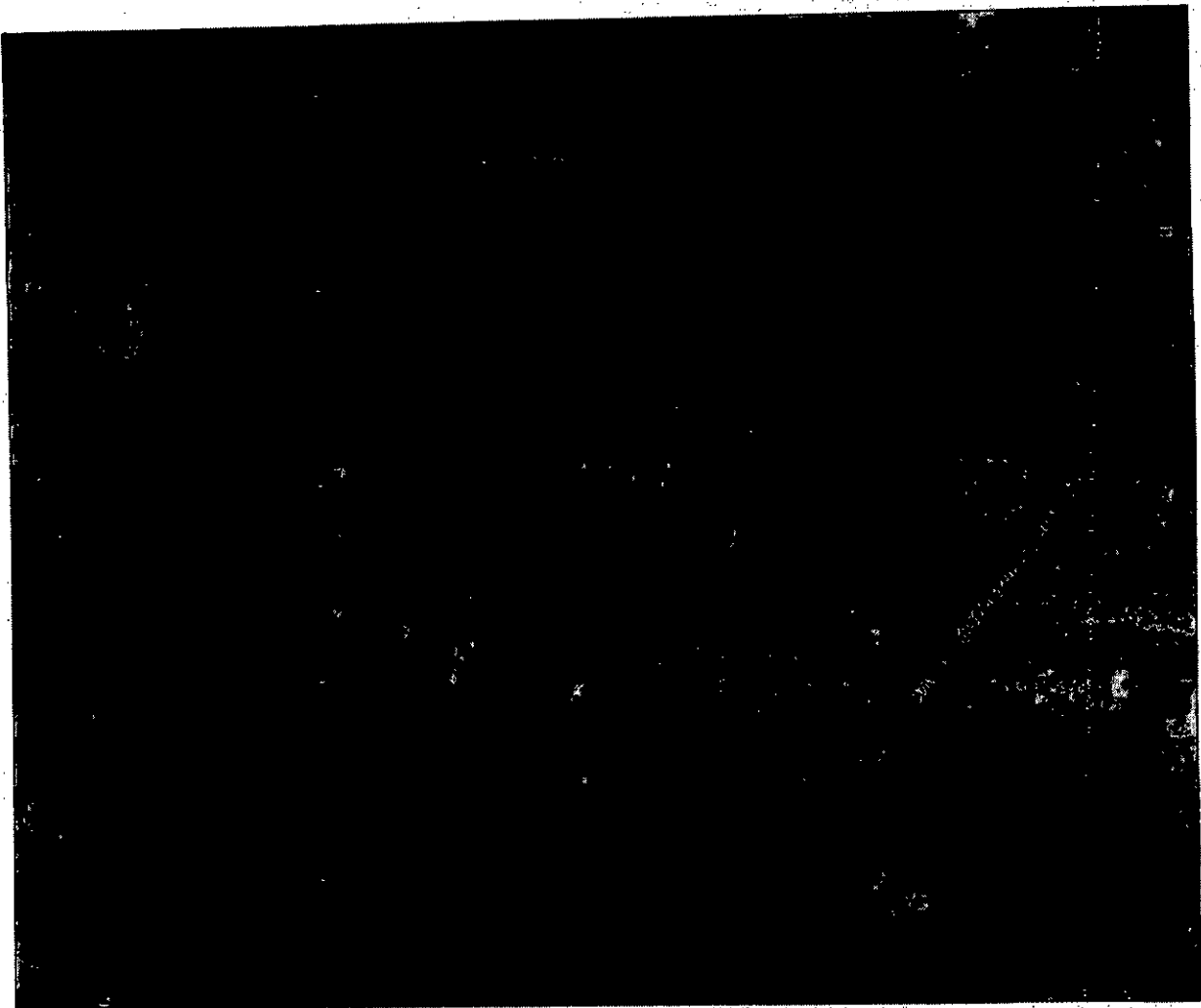

Место расположения объекта

ст. Челбасская, ул. Гоголя, 18

Муниципальное бюджетное дошкольное образовательное учреждение
детский сад № 26 муниципального образования Каневской район

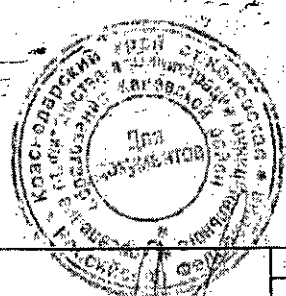

		ст. Челбасская, ул. Гоголя, 18	
Зам. нач.	Б.Ф. Слюквенко	Выкопировка из ортофотоплана ст. Челбасской М 1:2000	Управление строительства Администрации МО Каневской район
Вед. след.	Н.И. Наумова		

Приложение 61

УТВЕРЖДЕНА
постановлением администрации
муниципального образования
Каневской район

от 28.05.2024 № 269

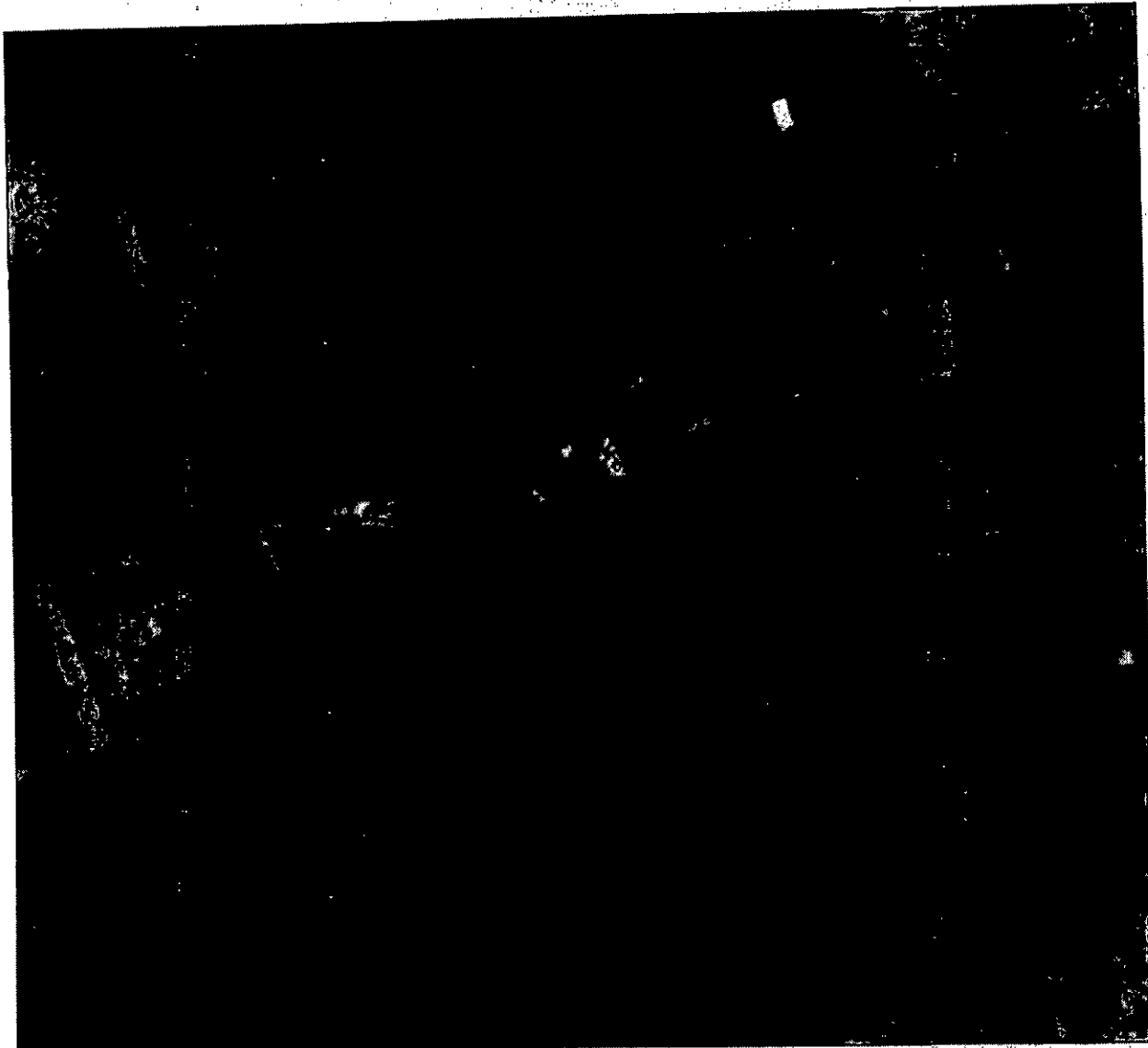

Место расположения объекта

ст. Новоминская, ул. Пугачева, 22 А

Муниципальное бюджетное дошкольное образовательное учреждение
детский сад № 27 муниципального образования Каневской район

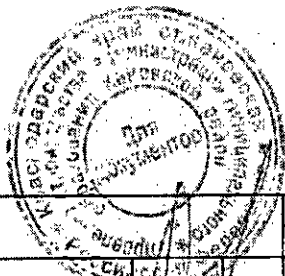

		ст. Новоминская, ул. Пугачева, 22 А	
Зам. нач.	Б.Ф.Сложаенко	Выкопировка из ортофотоплана ст. Новоминской М 1:2000	Управление строительства администрации МО Каневской район
Вед. спец.	Н.И. Наумова		

Приложение 62 УТВЕРЖДЕНА
постановлением администрации
муниципального образования
Каневской район

от 28.05.2024 № 869

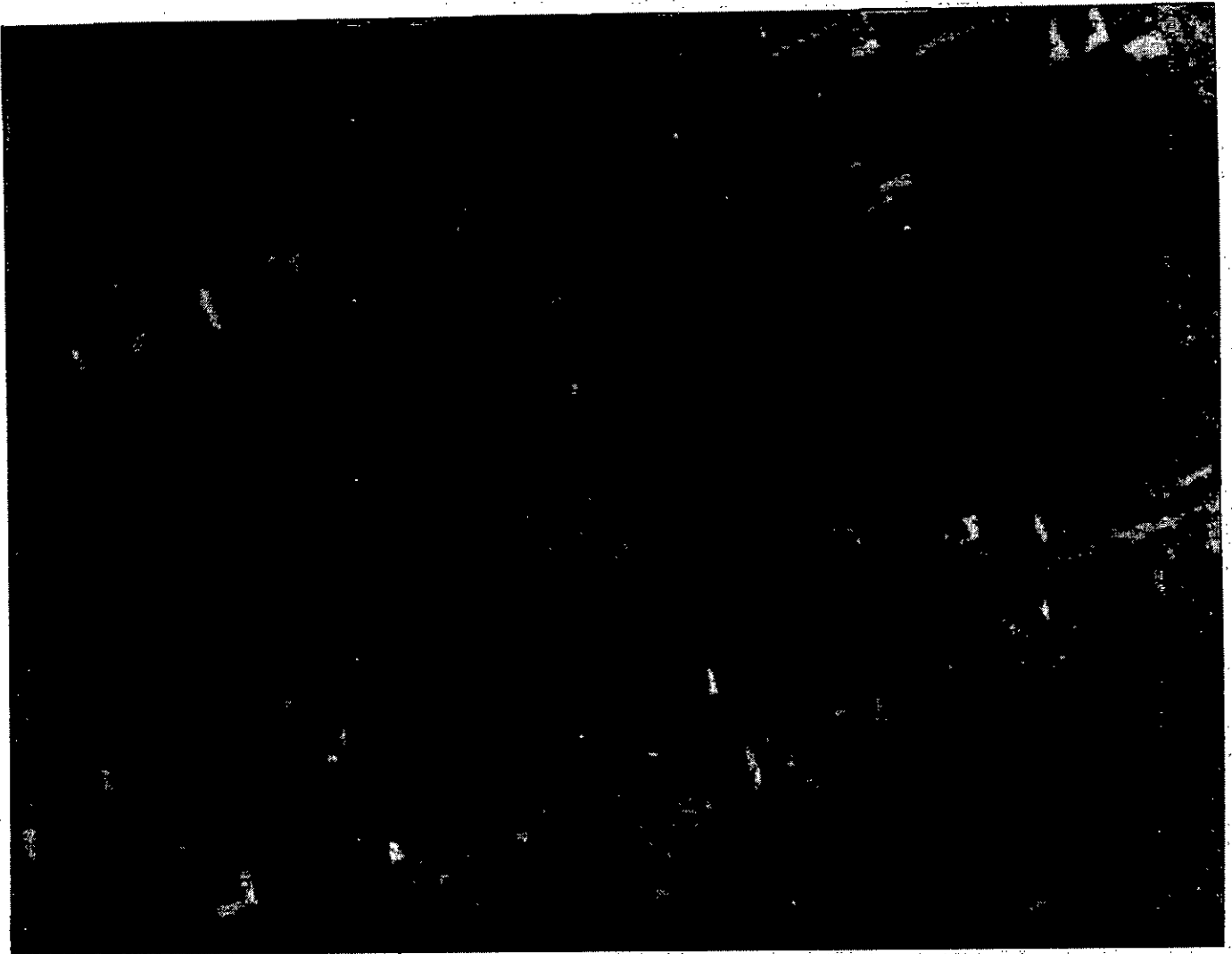
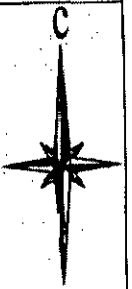

Место расположения объекта

ст. Новоминская, ул. Чапаева, 242

Муниципальное бюджетное общеобразовательное учреждение детский сад № 28
муниципального образования Каневской район

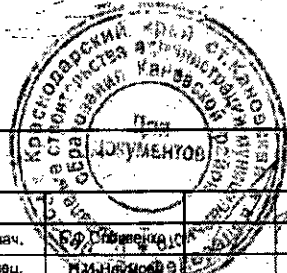

		ст. Новоминская, ул. Чапаева, 242	
Зам.нач.	С.Ф. Степанов	Выкопировка из ортофотоплана ст. Новоминской М 1:2000	Управление строительства администрации МО Каневской район
Вод. спец.	И.М. Нефедов		

Приложение 63 УТВЕРЖДЕНА
постановлением администрации
муниципального образования
Каневской район

от 28.05.2024 № 869

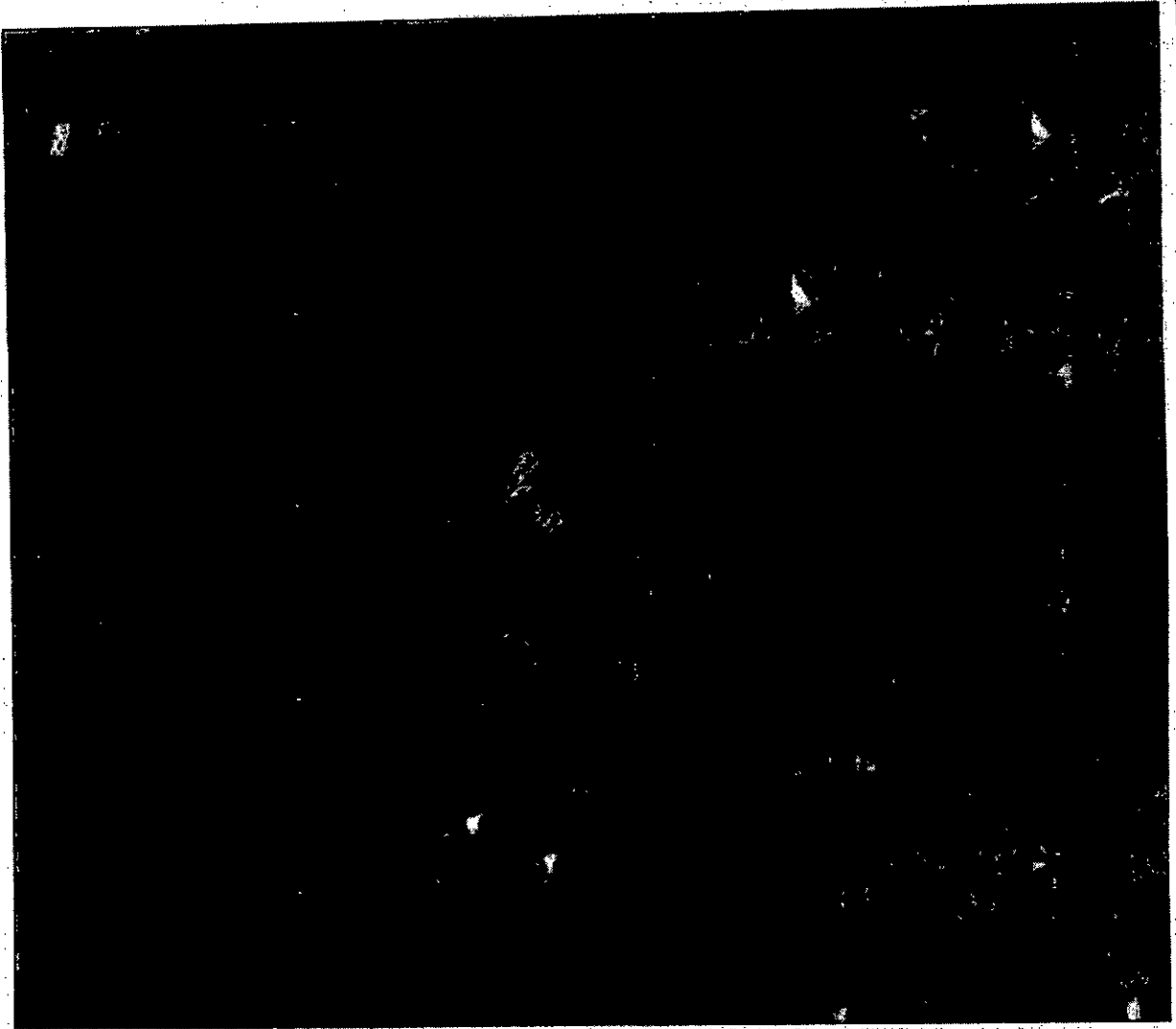

Место расположения субъекта

ст. Новоминская, ул. Запорожская, 123

Муниципальное бюджетное дошкольное образовательное учреждение
детский сад № 29 муниципального образования Каневской район

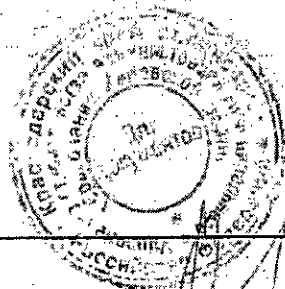

		ст. Новоминская, ул. Запорожская, 123	
Зам. нач.	Б.Ф.Споквенко	Выкопировка из ортофотоплана ст. Новоминской М 1:2000	Управление строительства администрации МЭ Каневской район
Вед. спец.	Н.И.Науисва		

Приложение 64 УТВЕРЖДЕНА
постановлением администрации
муниципального образования
Каневской район

от 28.05.2024 № 869

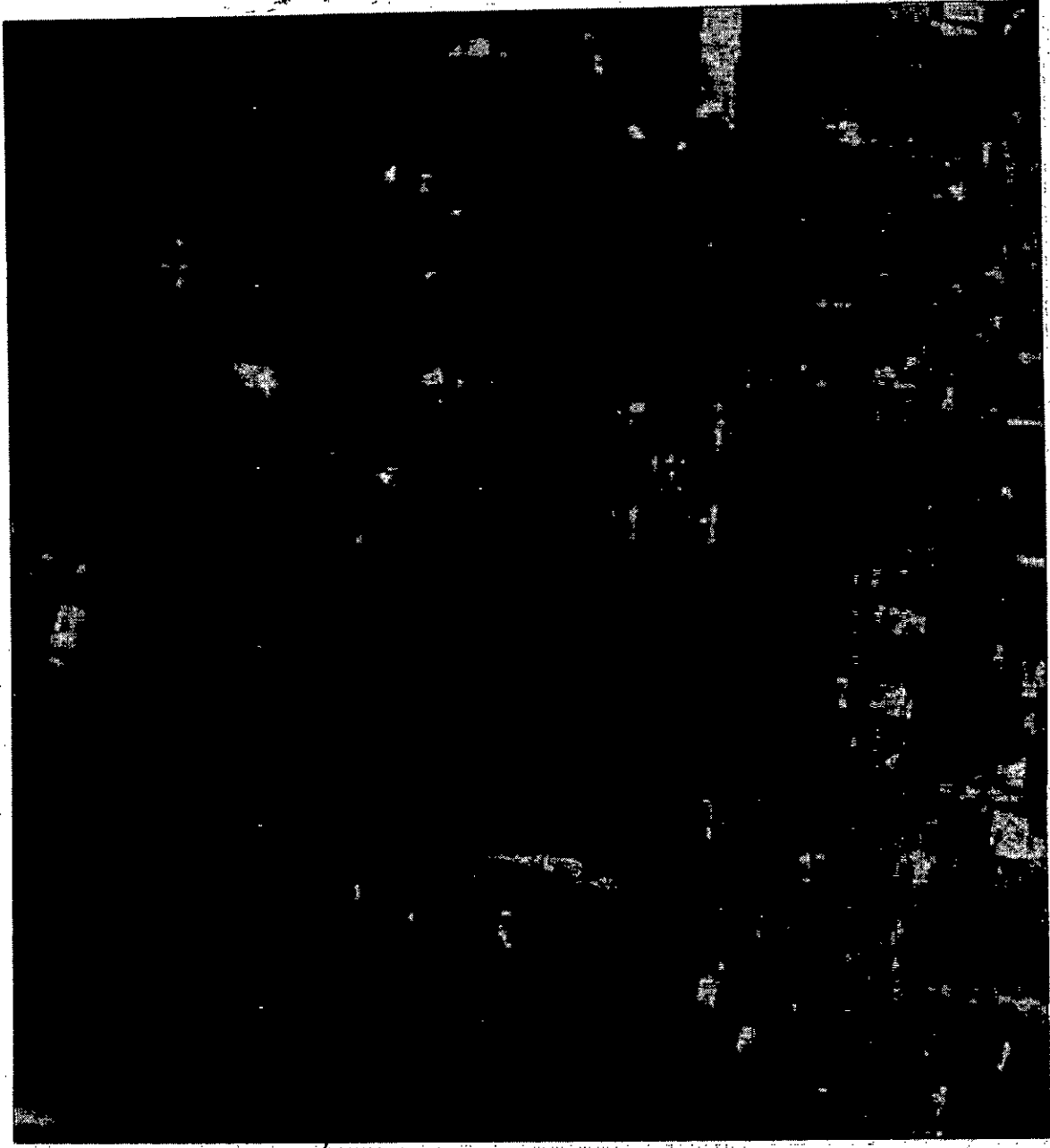

Место расположения объекта
ст. Каневская, ул. Таманская, 83 А

Муниципальное бюджетное дошкольное образовательное учреждение
детский сад № 31 муниципального образования Каневской район



				ст. Каневская, ул. Таманская, 83 А	
				Въ копия из ортофотоплана ст. Каневской М 1:2000	Управление строительства администрации МО Каневской район
Зам нач.	Б.Ф. Слюкаенко				
Вед. спец.	Н.И. Наумова				

от 28.05.2024 № 889

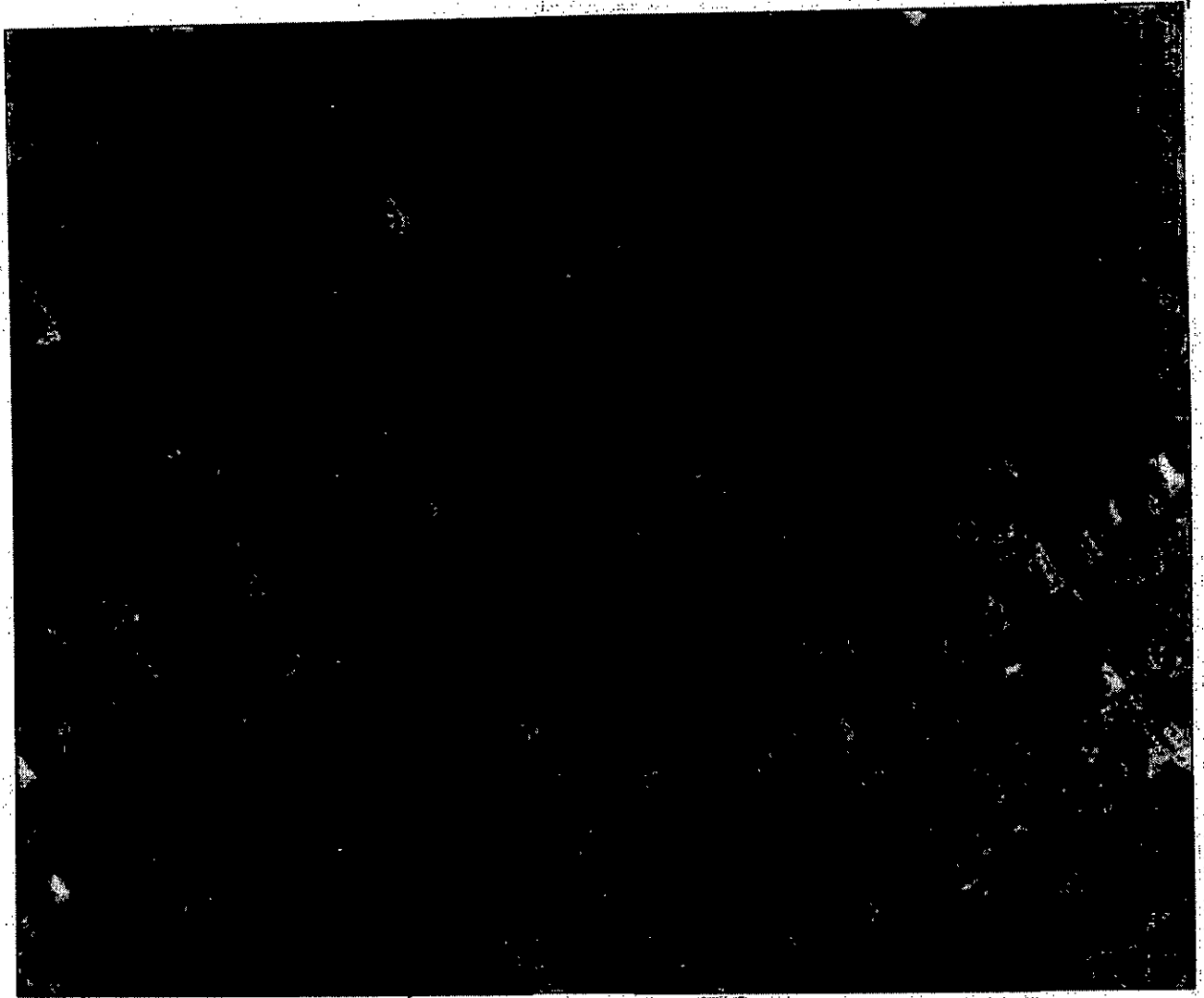

Место расположения объекта

ст. Каневская, ул. Октябрьская, 83 А

Муниципальное бюджетное дошкольное образовательное учреждение
детский сад № 32 муниципального образования Каневской район

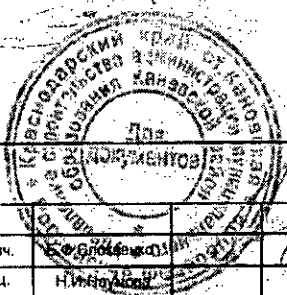

	ст. Каневская, ул. Октябрьская 83 А	
Зам. нач.	Выкопировка из ортофотоплана ст. Каневской М 1:2000	Управление строительства администрации МО Каневской район
Вед. спец.		



Место расположения объекта

хутор Сладкий Лиман, ул. Широкая, 120
Муниципальное бюджетное дошкольное образовательное учреждение
детский сад № 32 муниципального образования Каневской район

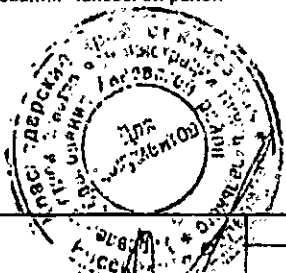

			х. Сладкий Лиман, ул. Широкая, 120	
Зам. нач.	Б.Ф.Словенко		Выкопировка из ортофотоплана ст. Каневской М 1:2000	Управление строительства администрации МО Каневской район
Вод. спец.	Н.И.Наумова			

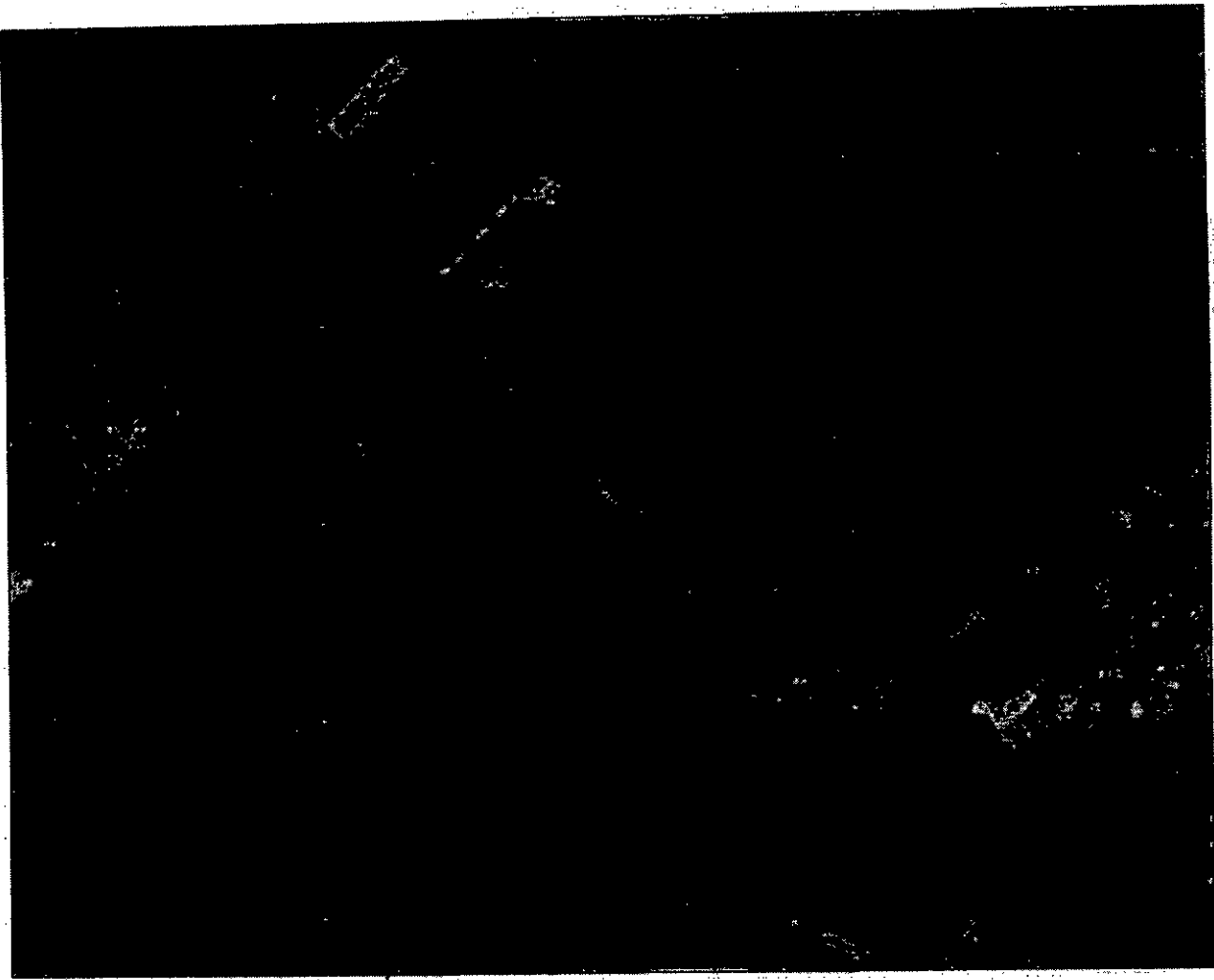

Место расположения объекта

ст. Александровская, ул. Гоголя, 18

Муниципальное бюджетное дошкольное образовательное учреждение
детский сад № 33 муниципального образования Каневской район



		ст. Александровская, ул. Гоголя, 18	
		Выкопировка из ортофотоплана ст. Александровской М 1:2000	Управление строительства администрации МО Каневской район
Зам.нач.	Б.Ф. Сложенко		
Вед. спец.	Н.И. Наумова		

Приложение 68 УТВЕРЖДЕНА
постановлением администрации
муниципального образования
Каневской район

от 28.05.2024 № 869

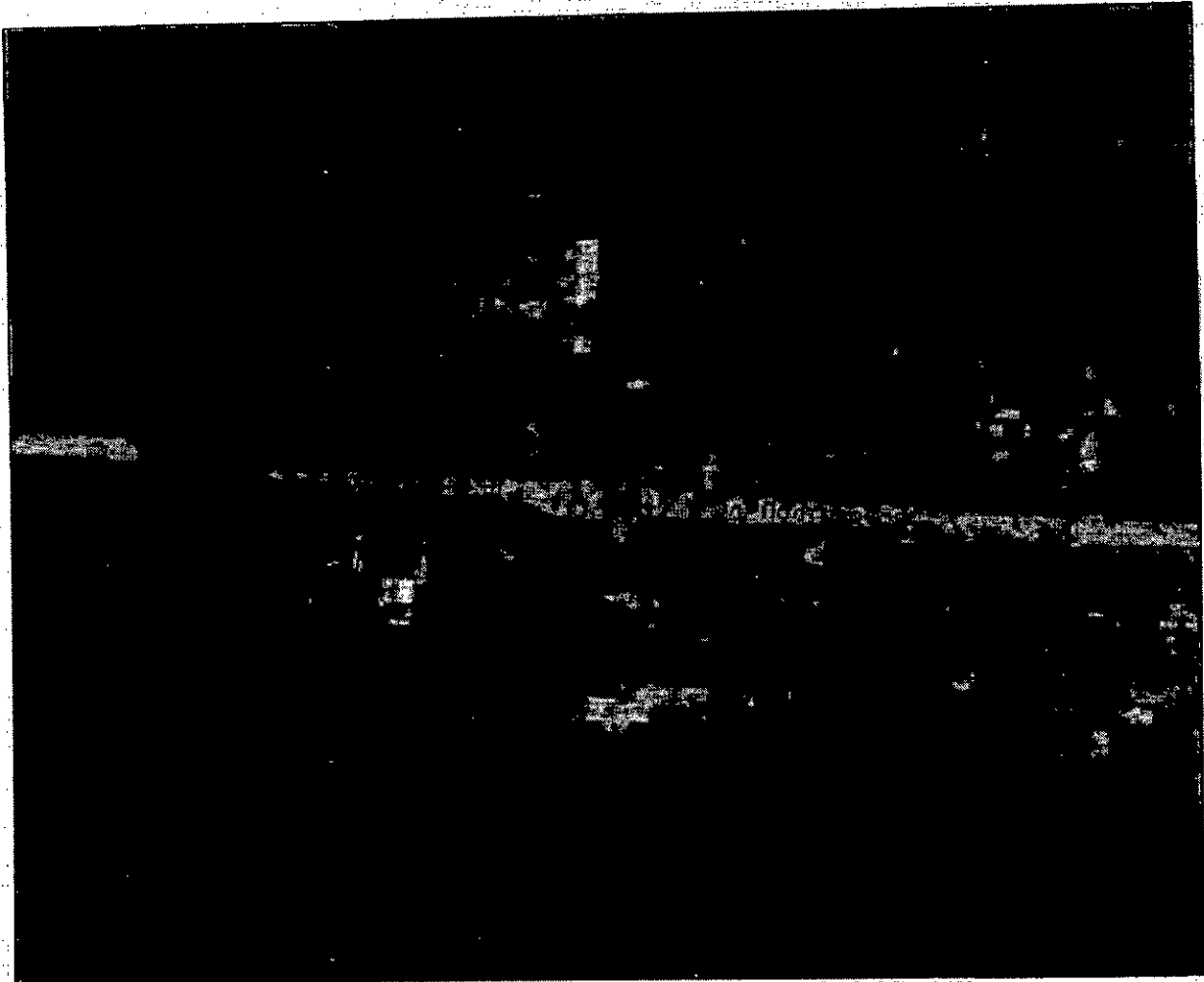
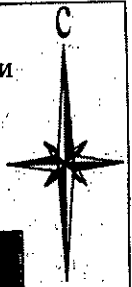

Место расположения объекта:
х. Большие Челбасы, ул. Полтавская, 76 А
МБОУ детский сад №34

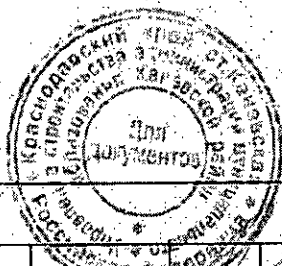

		х. Большие Челбасы, ул. Полтавская, 76 А	
Зам. нач.	В.Ф. Соловьева	Выкопировка из орто-фотоплана х. Большие Челбасы М 1:2000	Управление строительства администрации МО Каневской район
Вед. спец.	Н.И. Наумова		

Приложение 69 УТВЕРЖДЕНА
 постановлением администрации
 муниципального образования
 Каневской район

от 28.05.2024 № 869

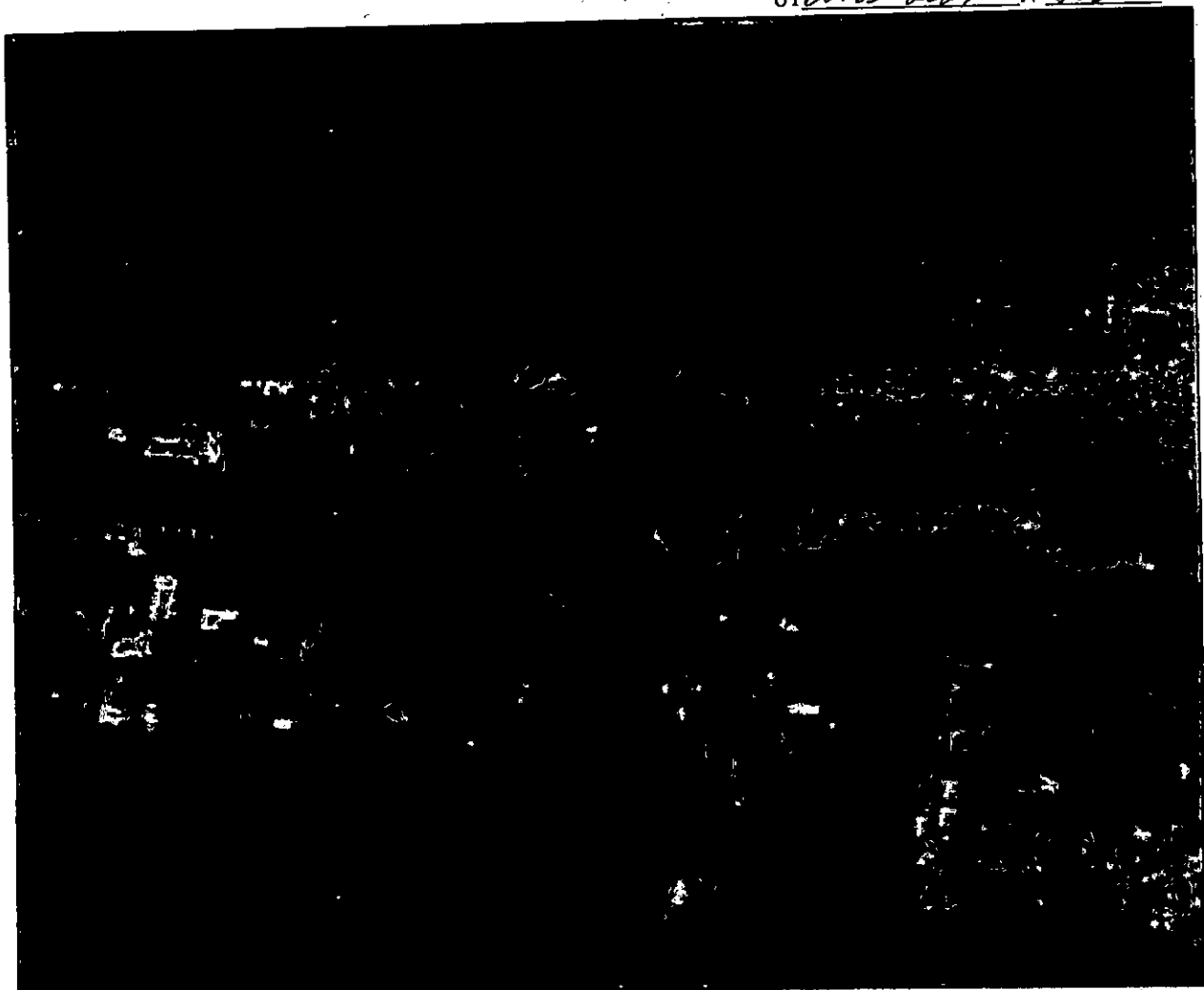

Место расположения объекта

х. Средние Челбасы, ул. Центральная, 4
 МБОУ детский сад №34

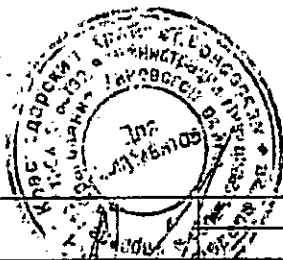

				х. Средние Челбасы, ул. Центральная, 4	
Зем. уч.	Б.Ф.Слободенко	И/И		Выкопировка из аэрофотосплана х. Средние Челбасы М 1:2000	Управление строительства администрации МО Каневской район
Вед. спец.	Н.И.Наумова				

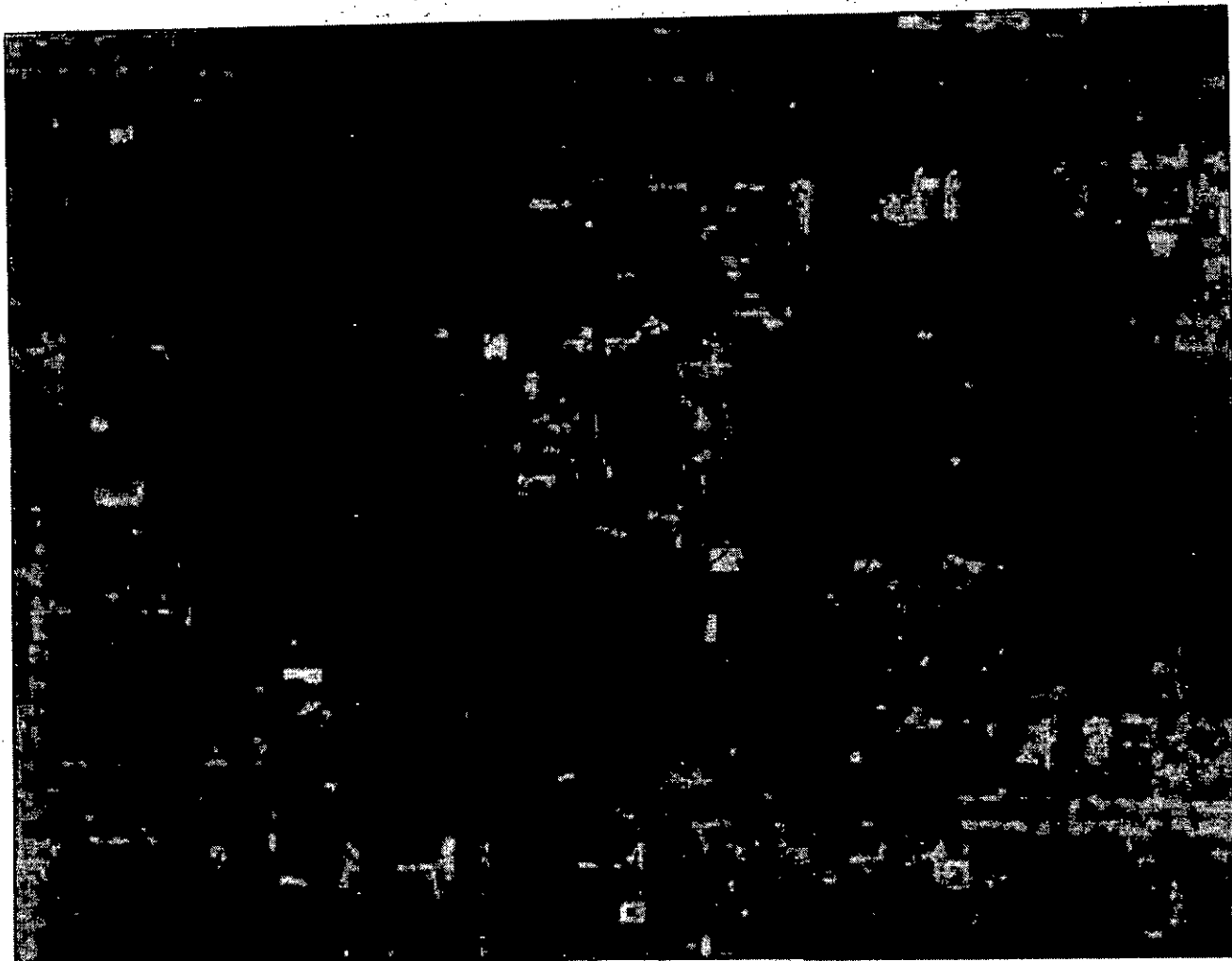

Место расположения объекта

ст. Челбасская, ул. Красная, 67

Муниципальное бюджетное дошкольное образовательное учреждение
детский сад № 35 муниципального образования Каневской район

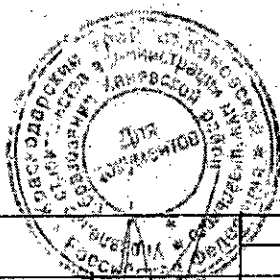

		ст. Челбасская, ул. Красная, 67	
Зам. нач.	Б.Ф.Слохвенко	Выкопировка из ортофотоплана ст. Челбасской М 1:2000	Управление строительства администрации МО Каневский район
Вед. спец.	Н.И.Наумова		

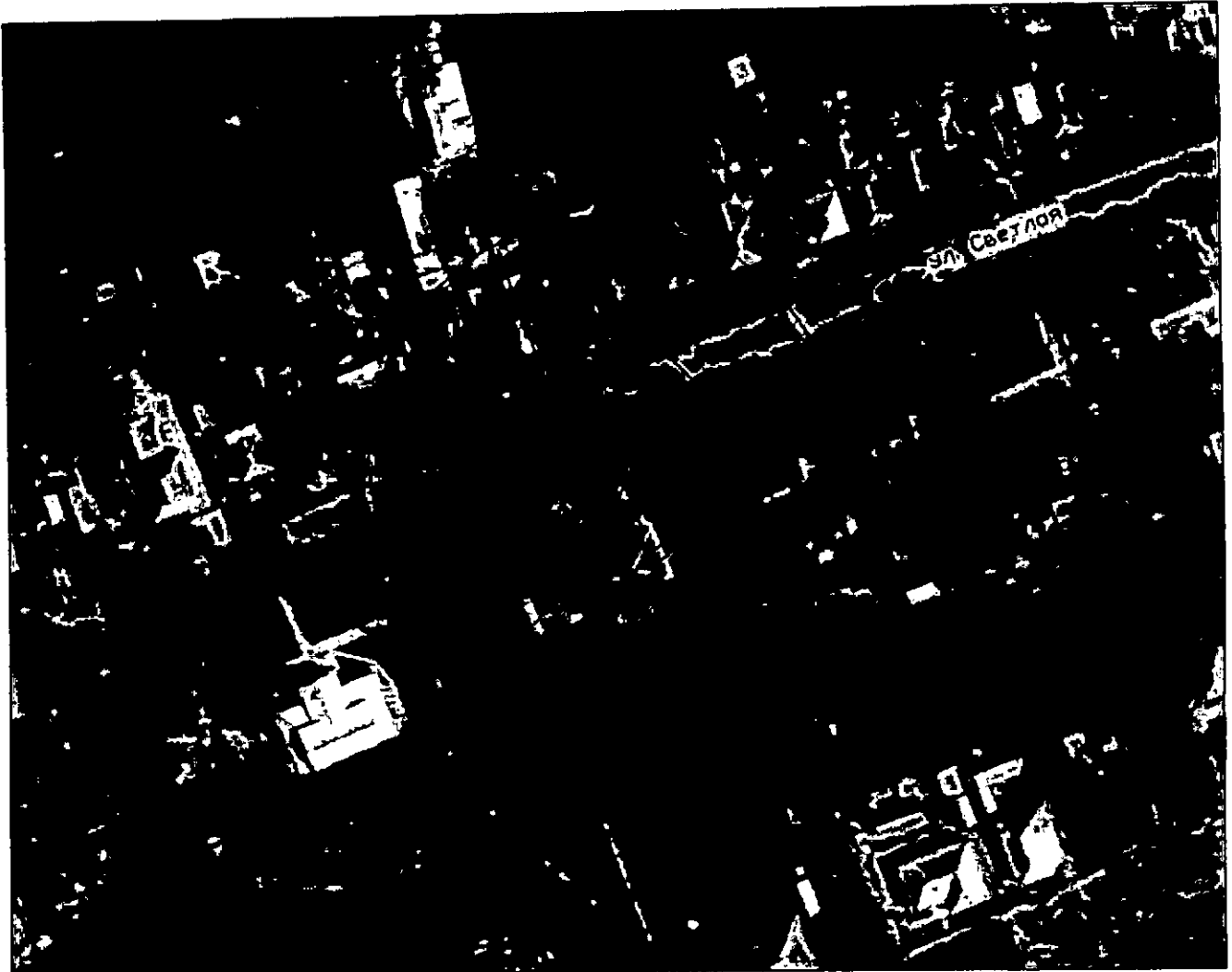
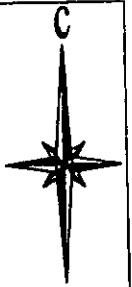

Место расположения объекта

х. Орджоникидзе, ул. Светлая, 13

Муниципальное бюджетное дошкольное образовательное учреждение
детский сад № 36 муниципального образования Каневской район

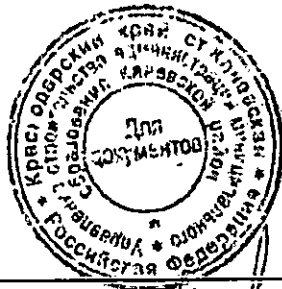

			х. Орджоникидзе, ул. Светлая, 13	
			Выкопировка из ортофотоплана х. Орджоникидзе М 1:2000	
Зам.нач.	Б.Ф.Словенко		Управление строительства администрации МО Каневской район	
Вед. спец.	Н.И. Наумова			

Приложение 72 УТВЕРЖДЕНА
постановлением администрации
муниципального образования
Каневской район

от 28.05.2024 № 269

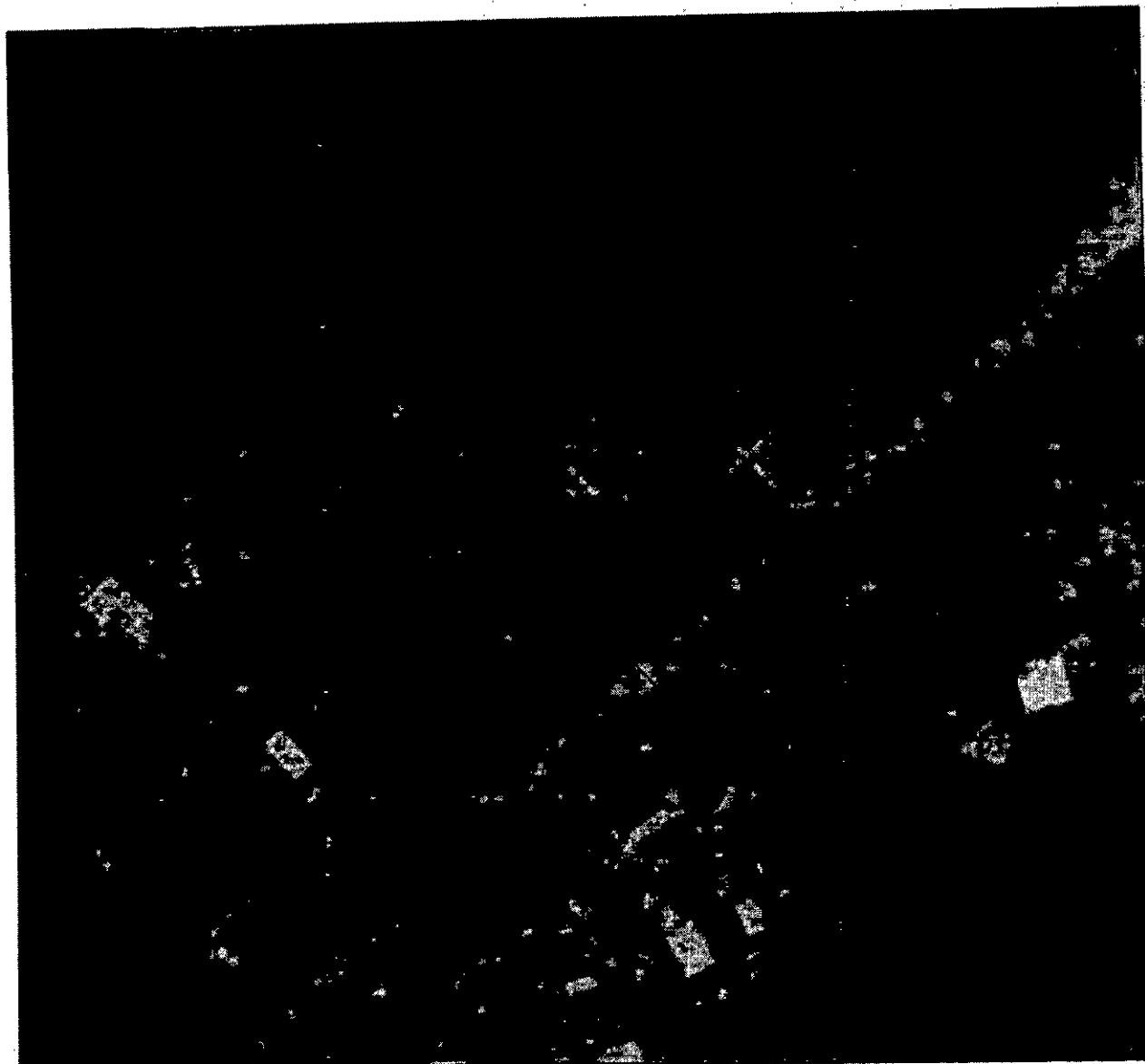

Место расположения объекта

х. Ударный, ул. Алтайская, 12

Муниципальное бюджетное дошкольное образовательное учреждение
детский сад № 39 муниципального образования Каневской район

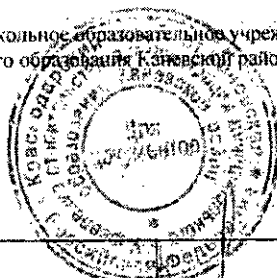

		х. Ударный, ул. Алтайская, 12	
		Выкопировка из ортофотоплана х. Ударный М 1:2000	Управление строительства администрации МО Каневской район
Зам. нач.	Б.Ф.Сложенко		
Вед. спец	Н.И.Наумова		

Приложение 73 УТВЕРЖДЕНА
 постановлением администрации
 муниципального образования
 Каневской район

от 28.05.2024 № 889

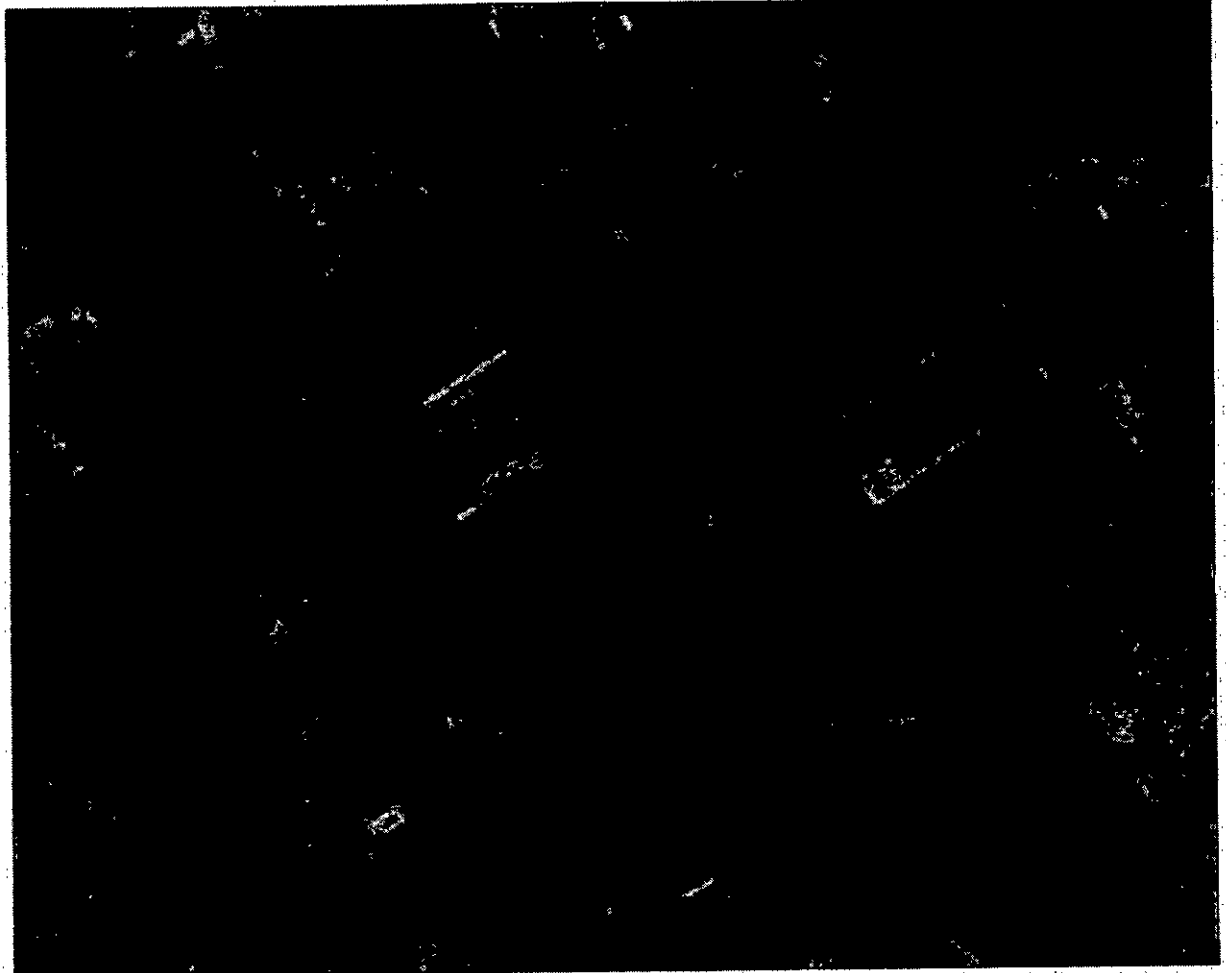
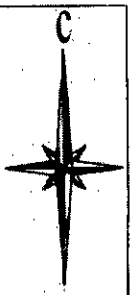

Место расположения объекта

ст. Стародеревянковская, ул. Красная, 80 А

Муниципальное бюджетное дошкольное образовательное учреждение
 детский сад № 40 муниципального образования Каневской район



		ст. Стародеревянковская, ул. Красная, 80 А	
		Выкопировка из ортофотоплана ст. Стародеревянковской М 1:2000	Управление строительства администрации МО Каневской район
Нач. отд.	Т.В.Коваленко		
Спец. 1 кат.	Д.Ю.Лизун		

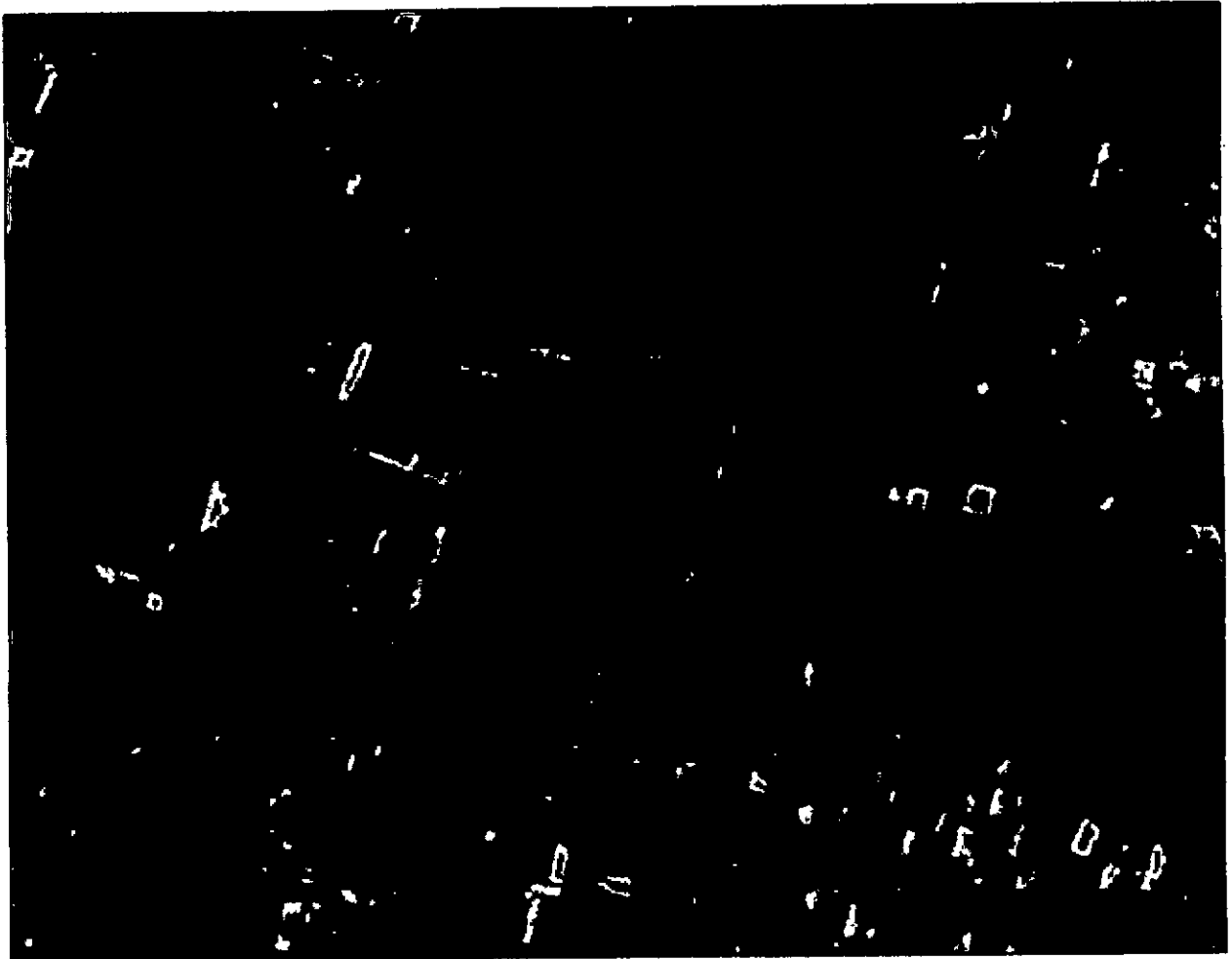
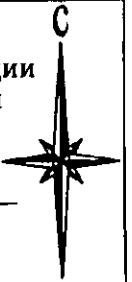

Место расположения объекта

ст. Каневская, ул. Горького, 66
Муниципальное автономное учреждение дополнительного образования
"Каневская районная школа искусств" муниципального образования
Каневской район

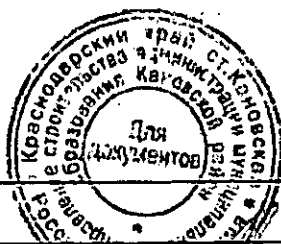

		ст. Каневская, ул. Горького, 66	
Зам. нач.	Б.Ф. Слободкин	Выкопировка из ортофотоплана ст. Каневской М 1:2000	Управление строительства администрации МО Каневской район
Вед. спец	Н.И. Наумова		

Приложение 75 УТВЕРЖДЕНА
постановлением администрации
муниципального образования
Каневской район

от 28.05.2024 № 869



Место расположения объекта:

ст. Каневская, ул. Ленина, 136 Б/2

Муниципальное бюджетное учреждение дополнительного образования "Каневская районная детская школа искусств" муниципального образования Каневской район

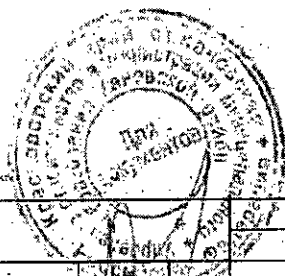

ст. Каневская, ул. Ленина, 136 Б/2

				Выкопировка из ортофотоплана ст. Каневской М 1:2000	Управление строительства администрации МО Каневской район
Зам. нач.	Б.Ф.Слохвенко				
Вед. спец.	Н.И.Наумова				

Приложение 76 УТВЕРЖДЕНА
постановлением администрации
муниципального образования
Каневской район

от 29.05.2024 № 869

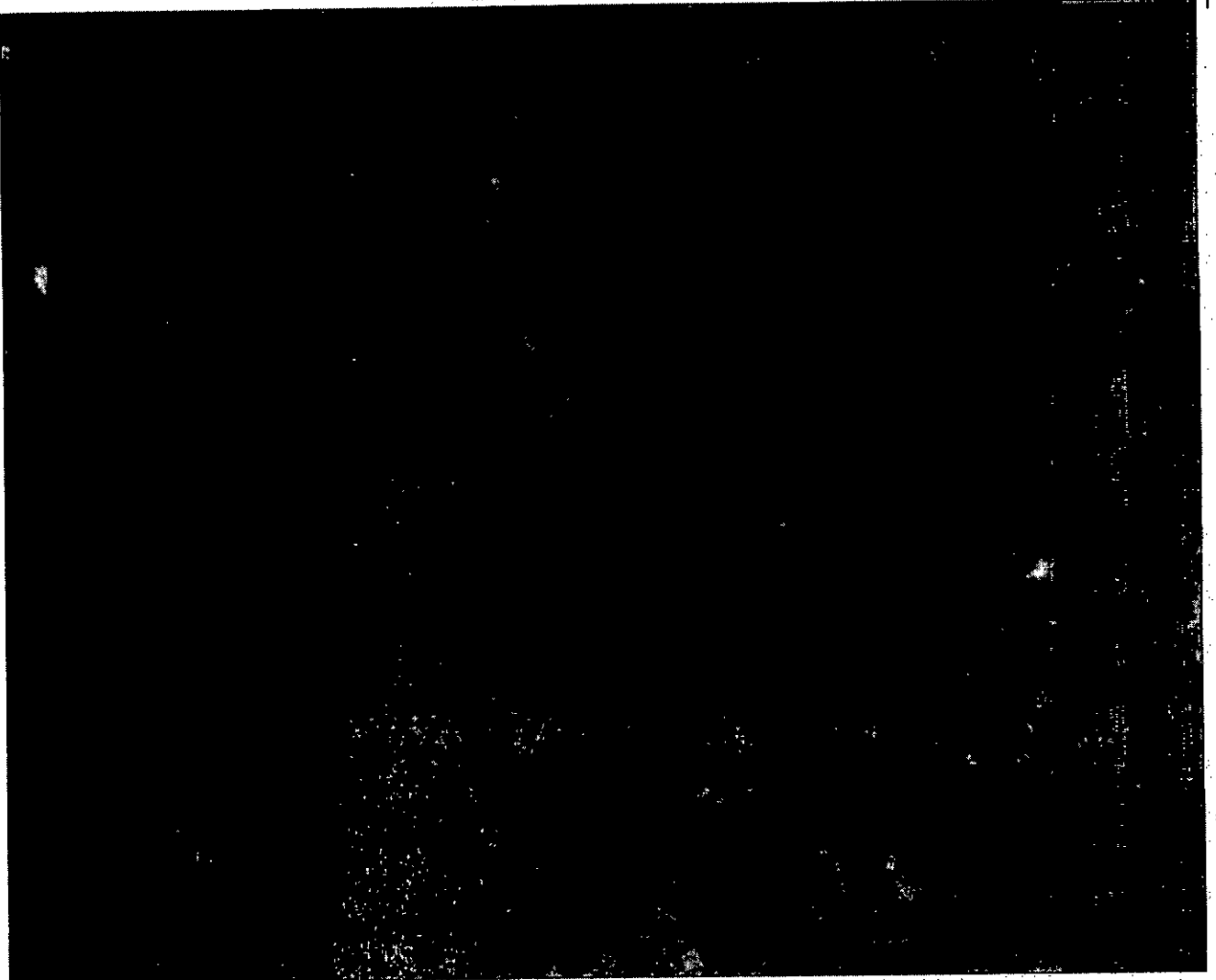

Местс расположения объекта

ст Новоминская, ул. Ленина, 25 Б
Муниципальное бюджетное учреждение дополнительного
образования детская школа искусств станицы Новоминской
муниципальнсго образования Каневской район

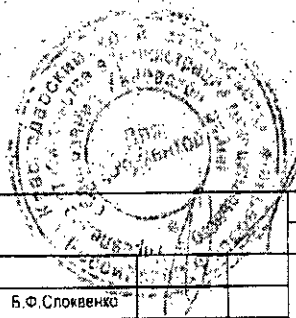

			ст. Новоминская, ул. Ленина, 25 Б	
Зам. нач.	Б.Ф.Слюквенко		Выкопировка из ортофотоплана ст. Новоминской М 1:2000	Управление строительства администрации МО Каневской район
Вед. спец.	Н.И.Наумова			

Приложение 77 УТВЕРЖДЕНА
постановлением администрации
муниципального образования
Каневской район

от 28.05.2024 № 869

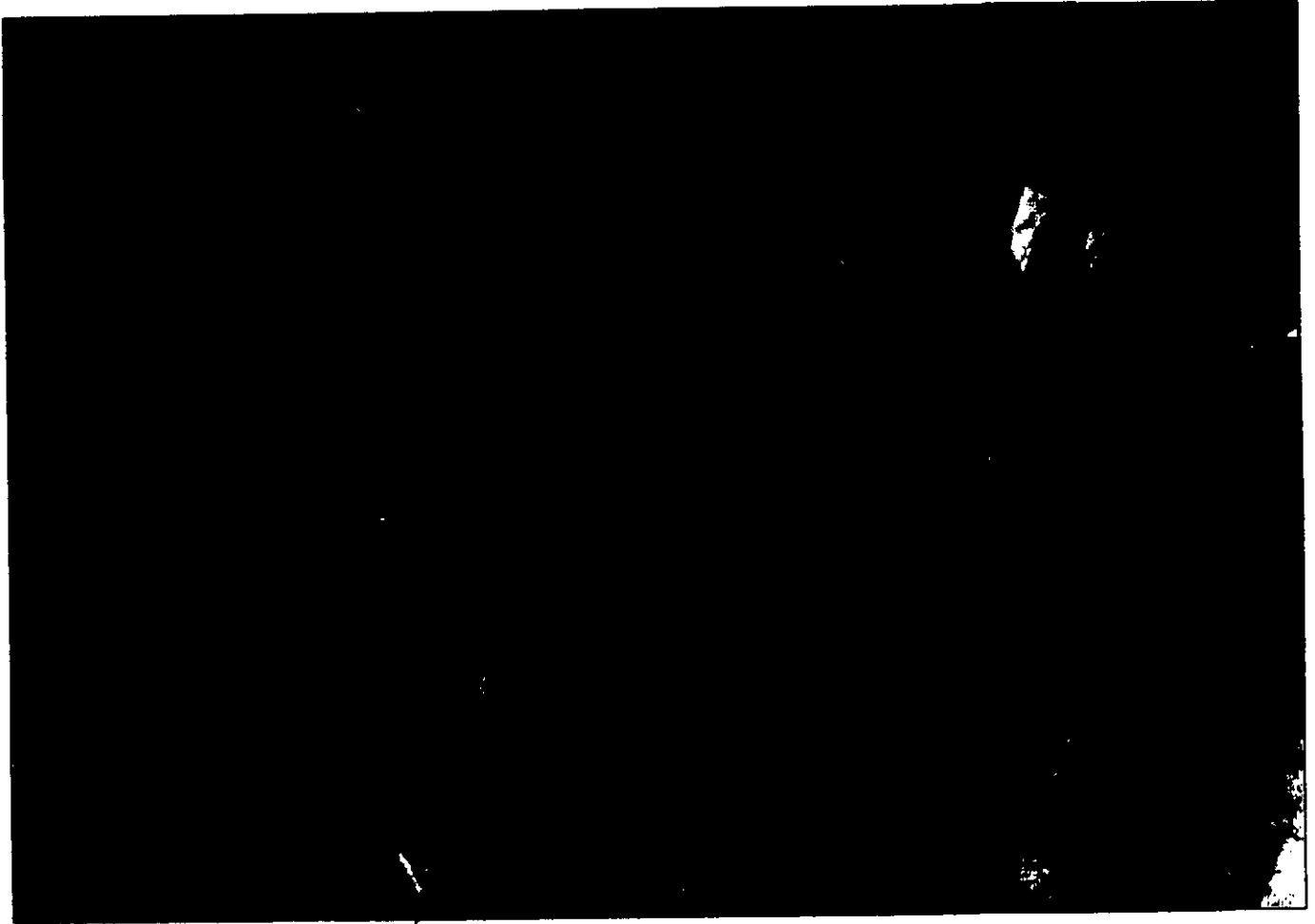
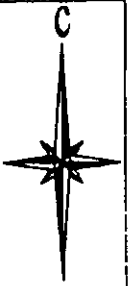

Место расположения объекта

ст. Каневская, ул. Ленина, 67

Диагностический центр "Томоград"

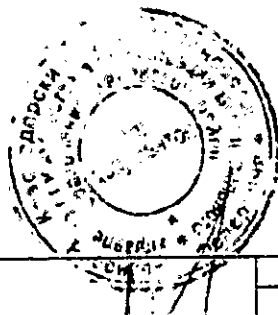

		ст. Каневская, ул. Ленина, 67	
Зам. нач.	Б.О.Слюпенко	Выкопировка из ортофотоплана ст. Каневской М 1:2000	Управление строительства администрации МО Каневской район
Вед. спец.	Н.И.Наумова		

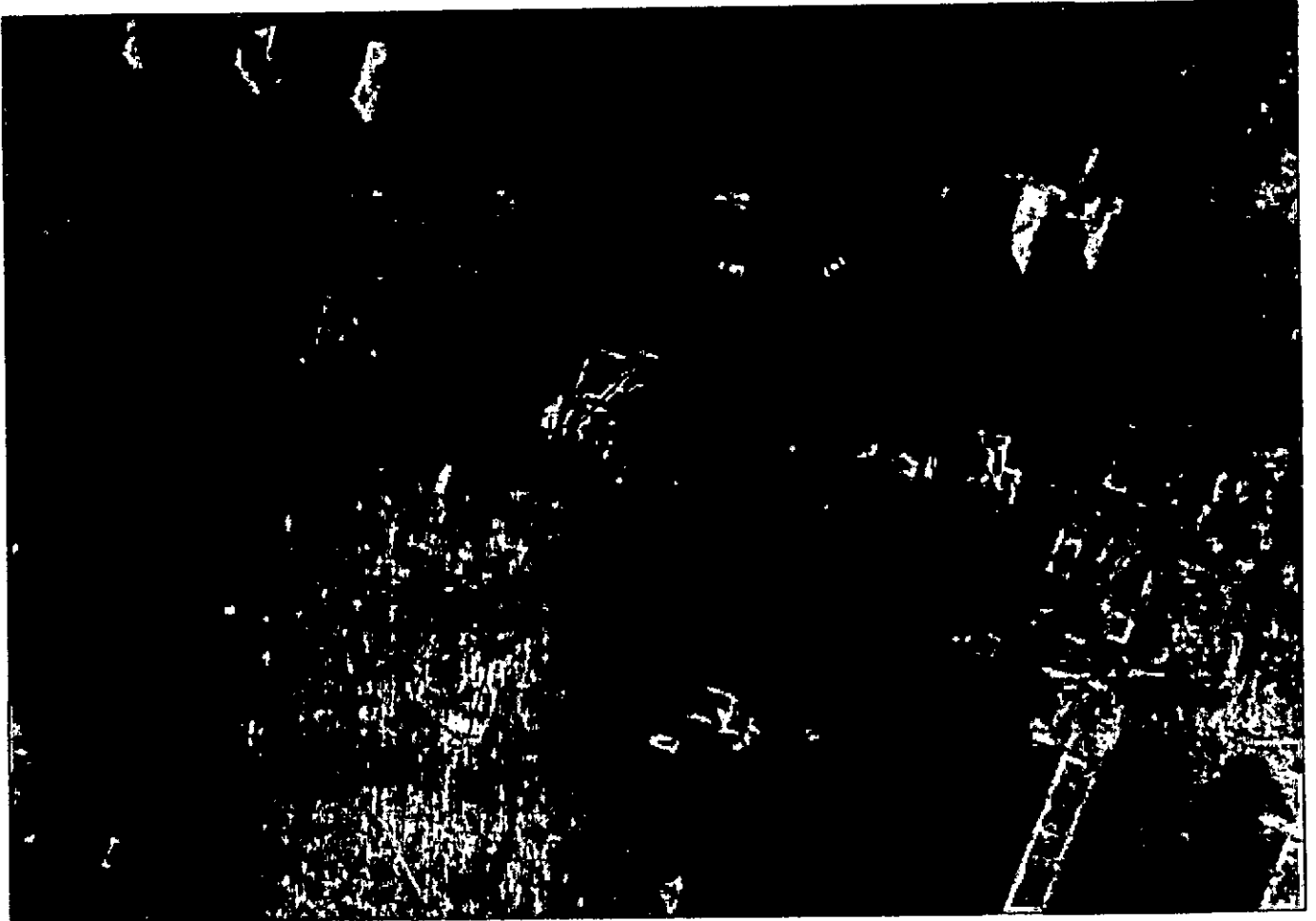

Место расположения объекта

ст. Каневская, ул. Ленина, 67

Медицинский центр "Семейный доктор"

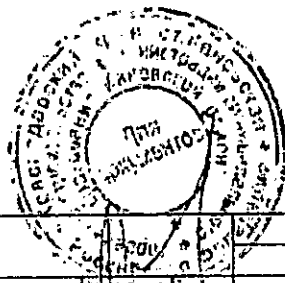

ст. Каневская, ул. Ленина, 67

				Выкопировка из ортофотоплана	Управление строительства администрации
				ст. Каневской	МО Каневской район
				М 1:2000	
Зам. нач.	Б.Ф. Слованко				
Вед. спец.	Н.И. Наумова				

Приложение 79 УТВЕРЖДЕНА
постановлением администрации
муниципального образования
Каневской район

от 28.05.2024 № 869

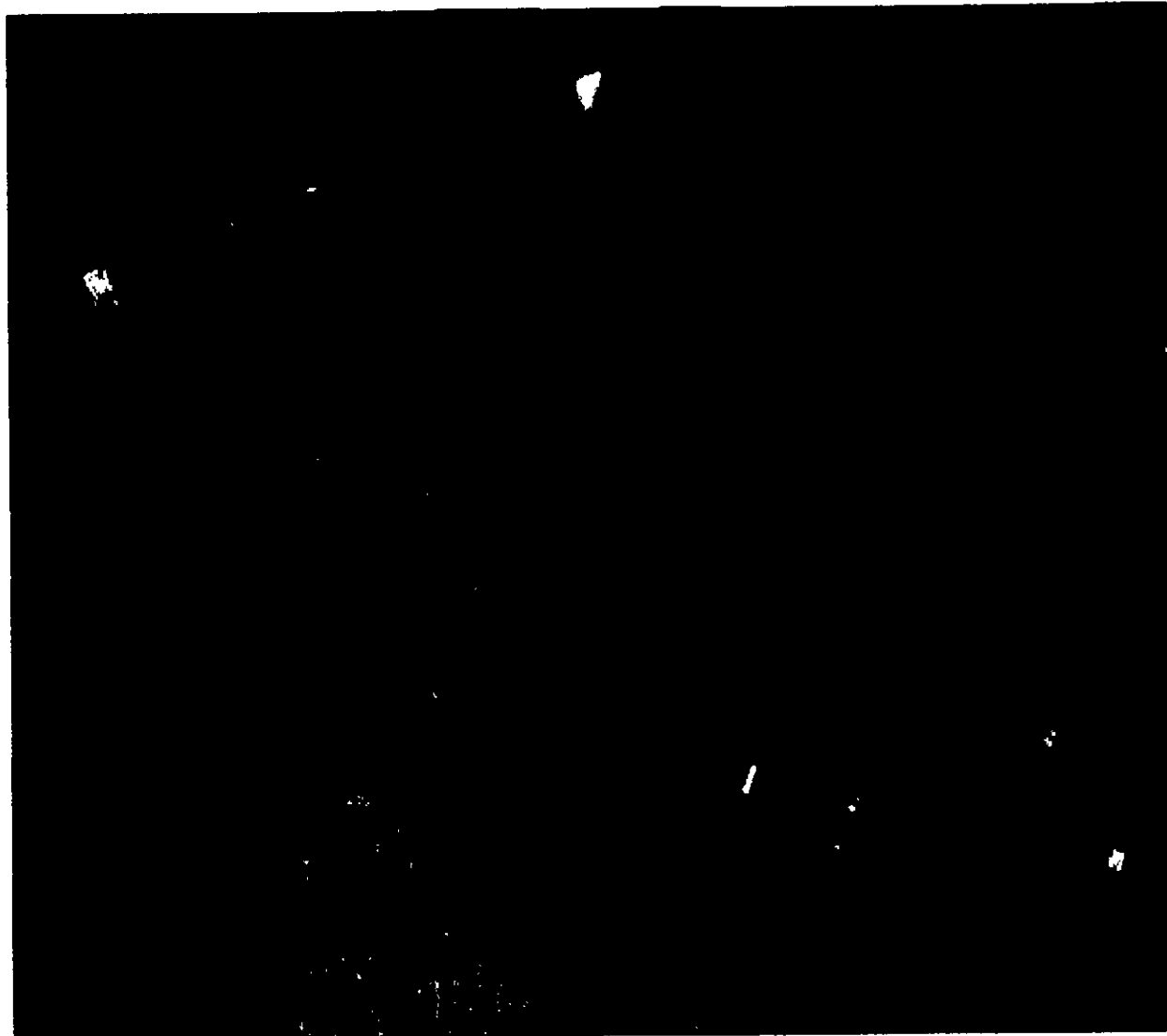

Место расположения объекта
ст. Каневская, ул. Горького, 94

Стоматологическая поликлиника

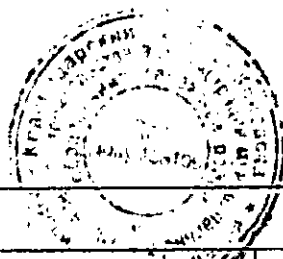

		ст. Каневская, ул. Горького, 94	
Зам нач	Б.Ф. Спосовичев	Зыковировка из ортофотогана ст. Каневской М 1:2000	Управление строительства администрации МО Каневской район
Вед след	Н.И. Нумова		

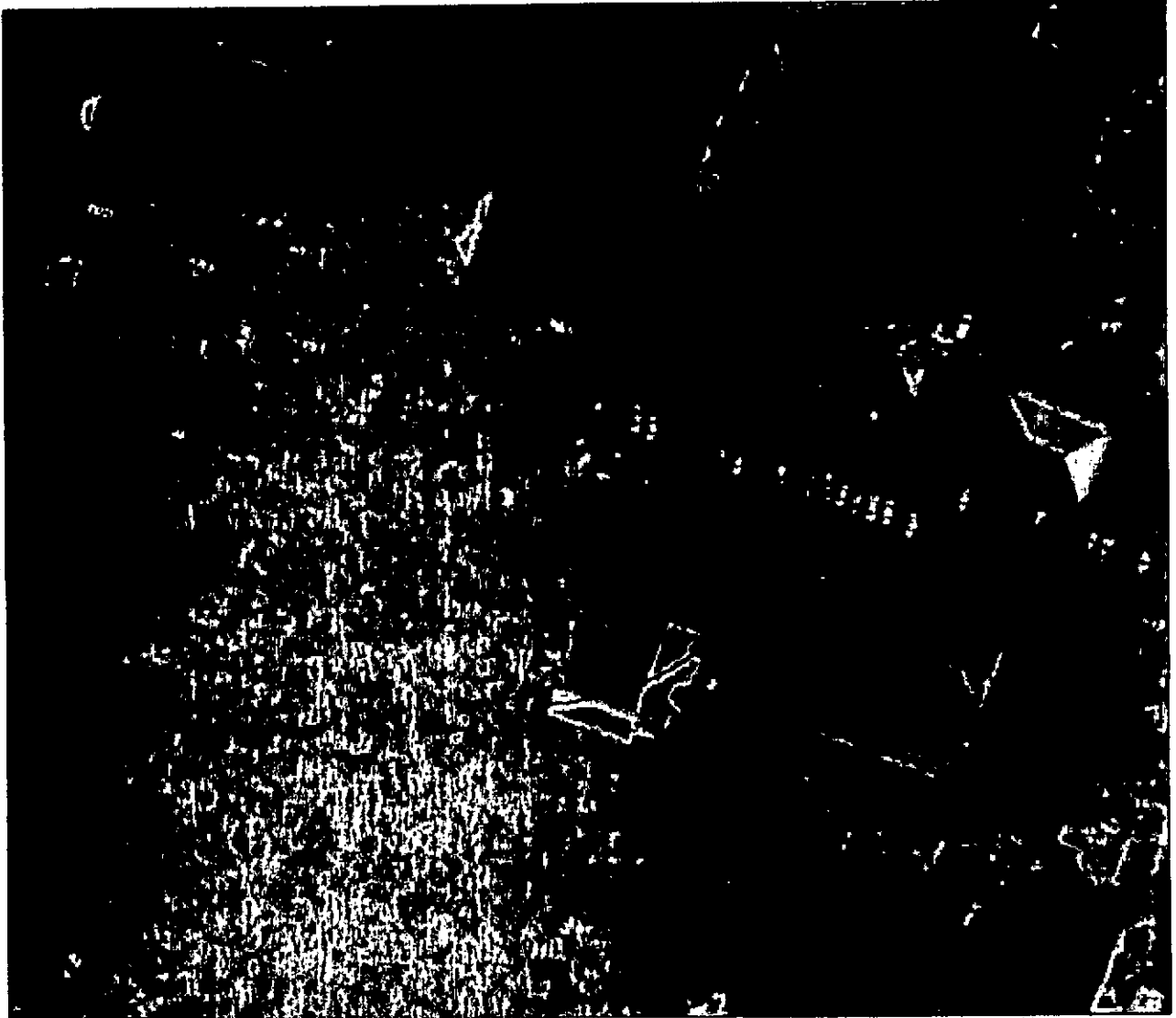

Местс расположения объекта
 ст. Качевская, ул. Ленина, 19/2
 Медицинский центр "Сонекс"

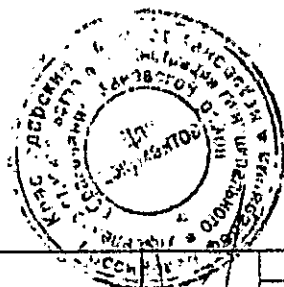

				ст. Каневская, ул. Ленина, 19/2	
				Выкопировка из ортодополлана	
				ст. Каневский	
				М 1:2000	
				Управление строительства администрации МС Каневской район	
Зам. нач.	Б.Ф. Слюквенко				
Вед. спец.	Н.И. Наумова				

Приложение 81 УТВЕРЖДЕНА
 постановлением администрации
 муниципального образования
 Каневской район

от 28.05.2024 № 809

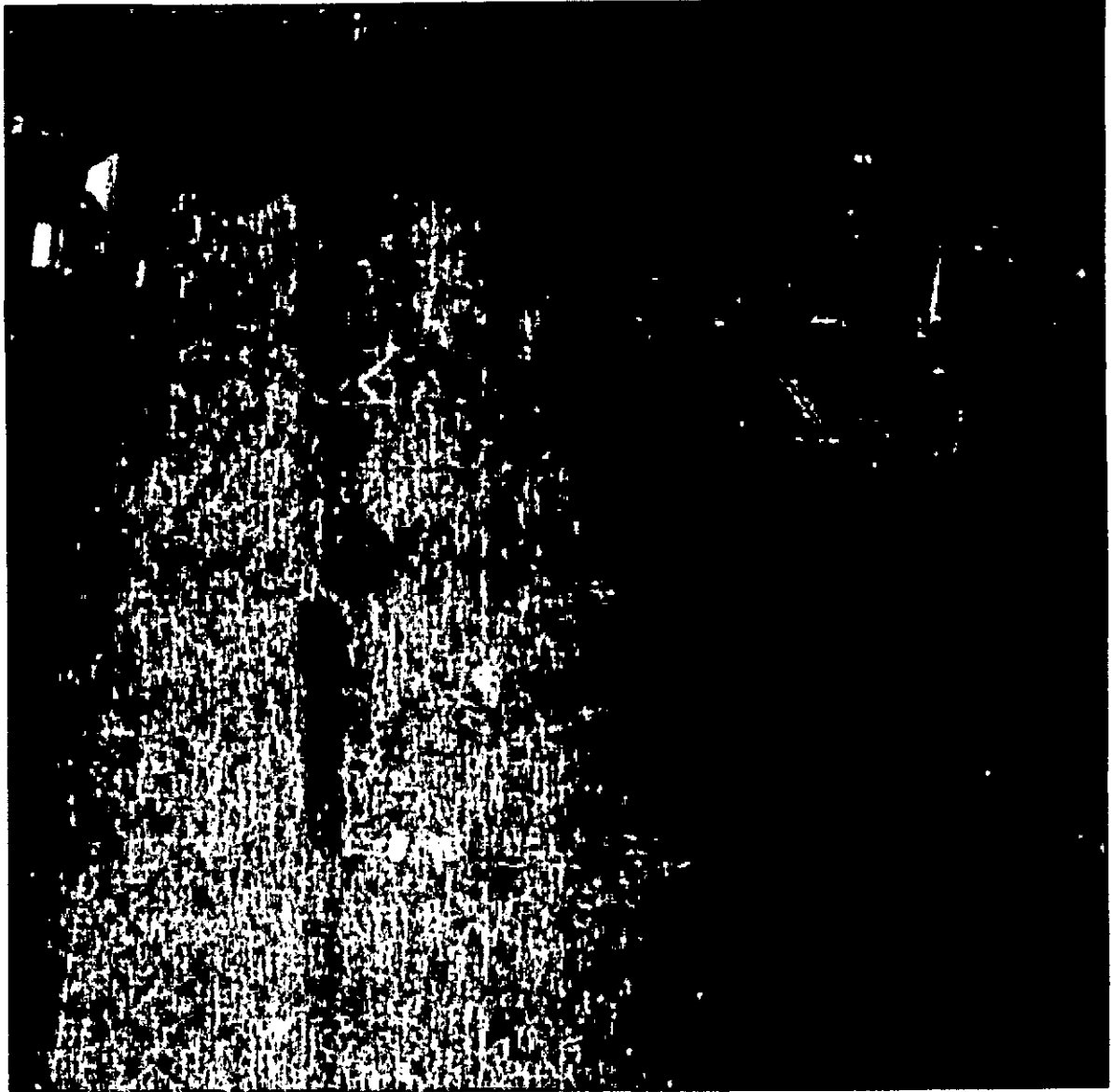

Место расположения съезда
 ст. Каневская, ул. Хлебоборзбная, 2 Д
 Медицинский центр "Сонекс"

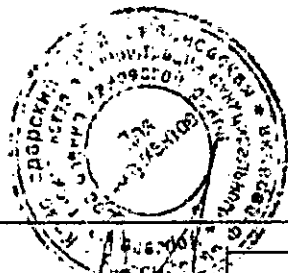

				ст. Каневская, ул. Хлебоборзбная, 2 Д	
Зам. нач.	Б.Ф.Слохванко			Выкопировка из ортофотоплана ст. Каневской М 1:2000	Управление строительства администрации МО Каневской район
Евд. спе.	Н.И.Наукова				

Приложение 82 . УТВЕРЖДЕНА
 постановлением администрации
 муниципального образования
 Каневской район

от 20.05.2024 № 869

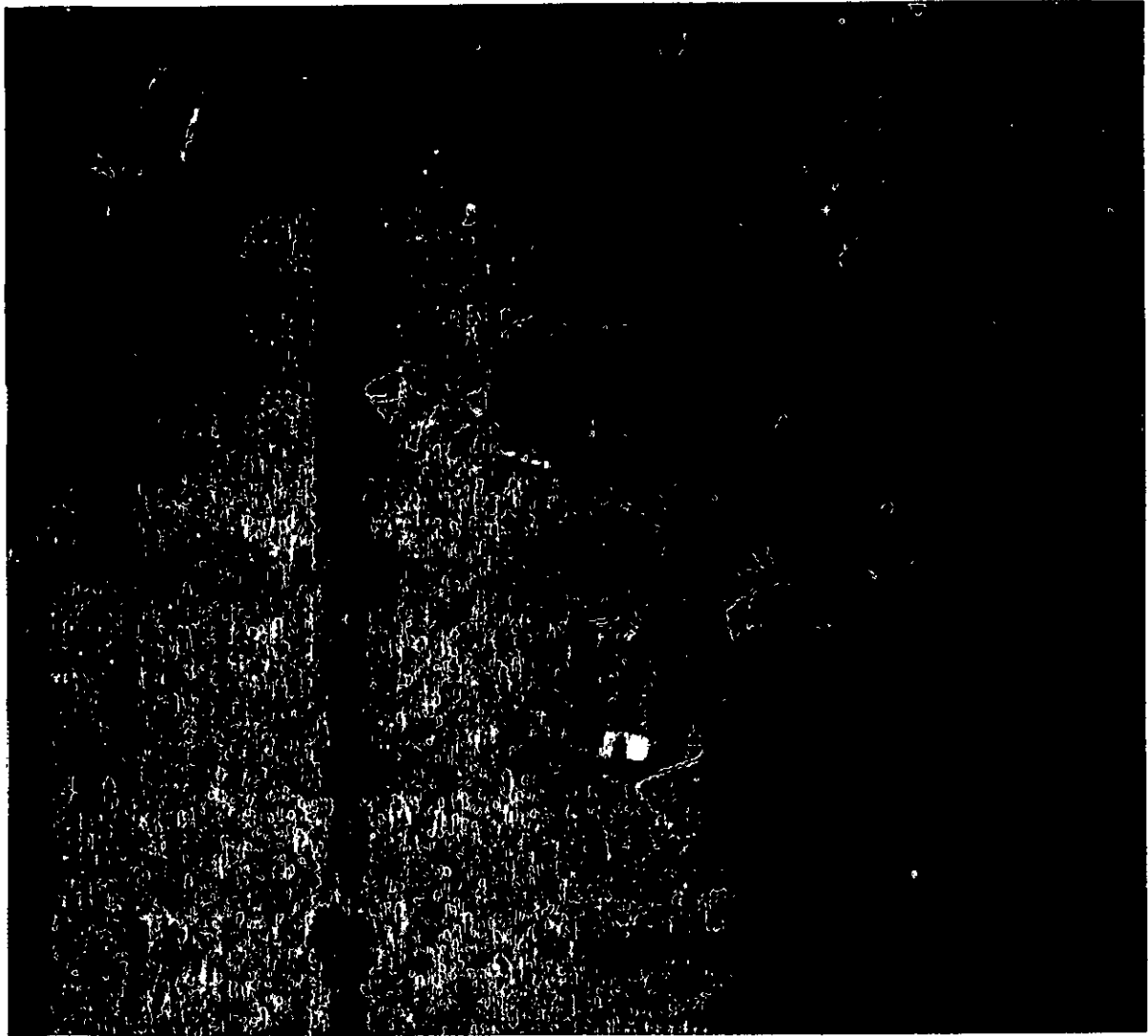

Место расположения объекта
 ст. Каневская ул. Советская, 6
 "Стоматология Семькиных"

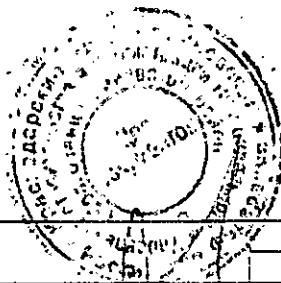

			ст. Каневская, ул. Советская 6	
Зав. эк.	Б.Ф. Слюквенко		Выспирзка из ортофотоплана ст. Качевской М 1:2000	Упрзление строительства администрации МО Каневскй район
Вед. спе.	Н.И. Гаумова			

Приложение 83 УТВЕРЖДЕНА
 постановлением администрации
 муниципального образования
 Каневской район

от 28.05.2024 № 269

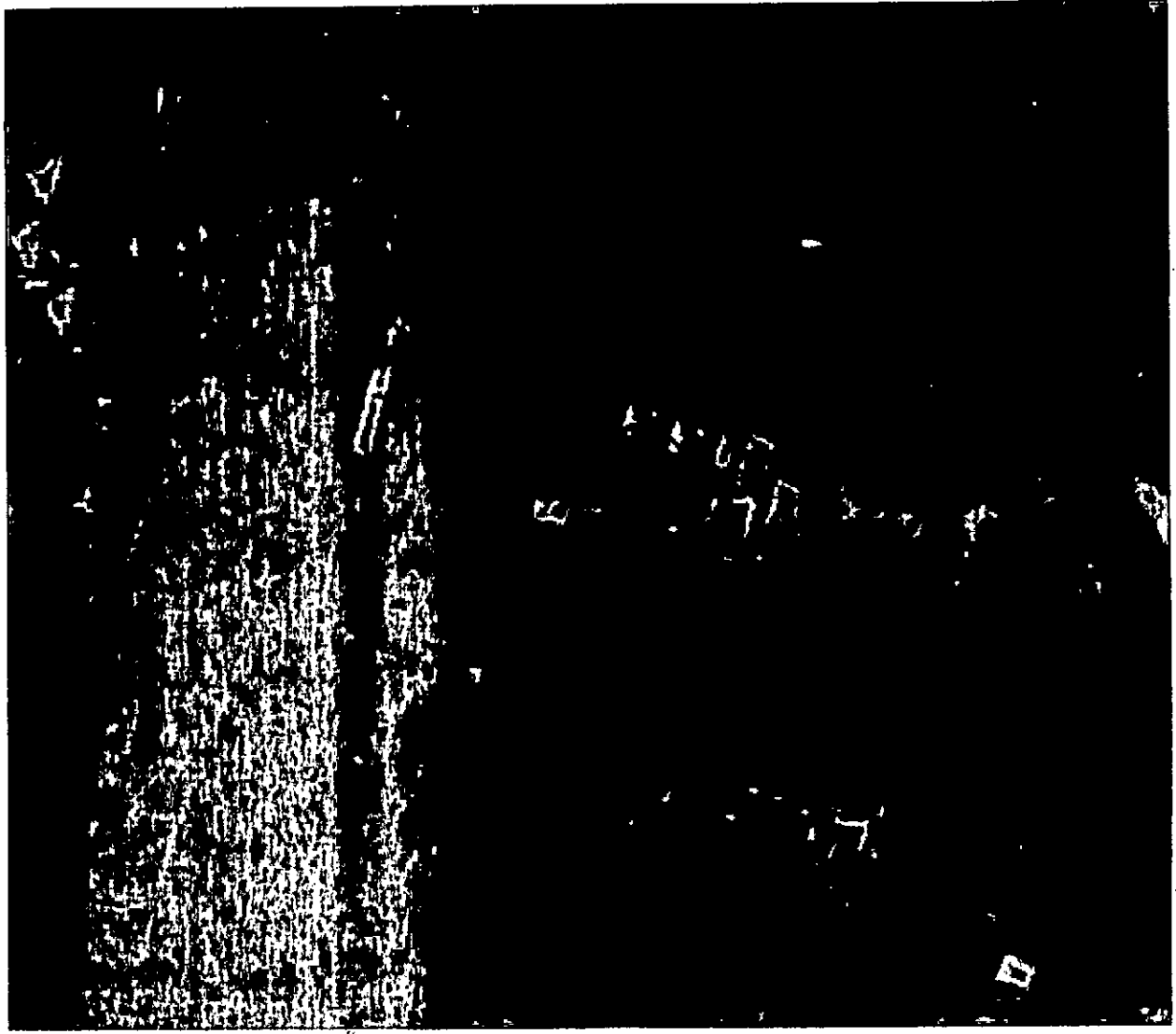
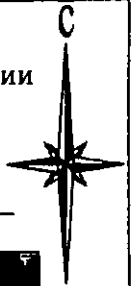

Место расположения объекта
 ст. Каневская, пер. Старобакинский, 2
 "Клиника доктора Саенко"

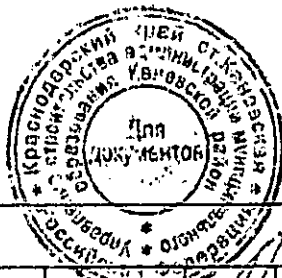

			ст. Каневская, пер. Старобакинский, 2	
Зам. нач.	Б.Ф.Слюквенко	<i>[Signature]</i>	Выкопировка из ортофотоплана ст. Каневской М 1:2000	Управление строительства администрации МО Каневский район
Вед. спец.	Н.И.Наушова			

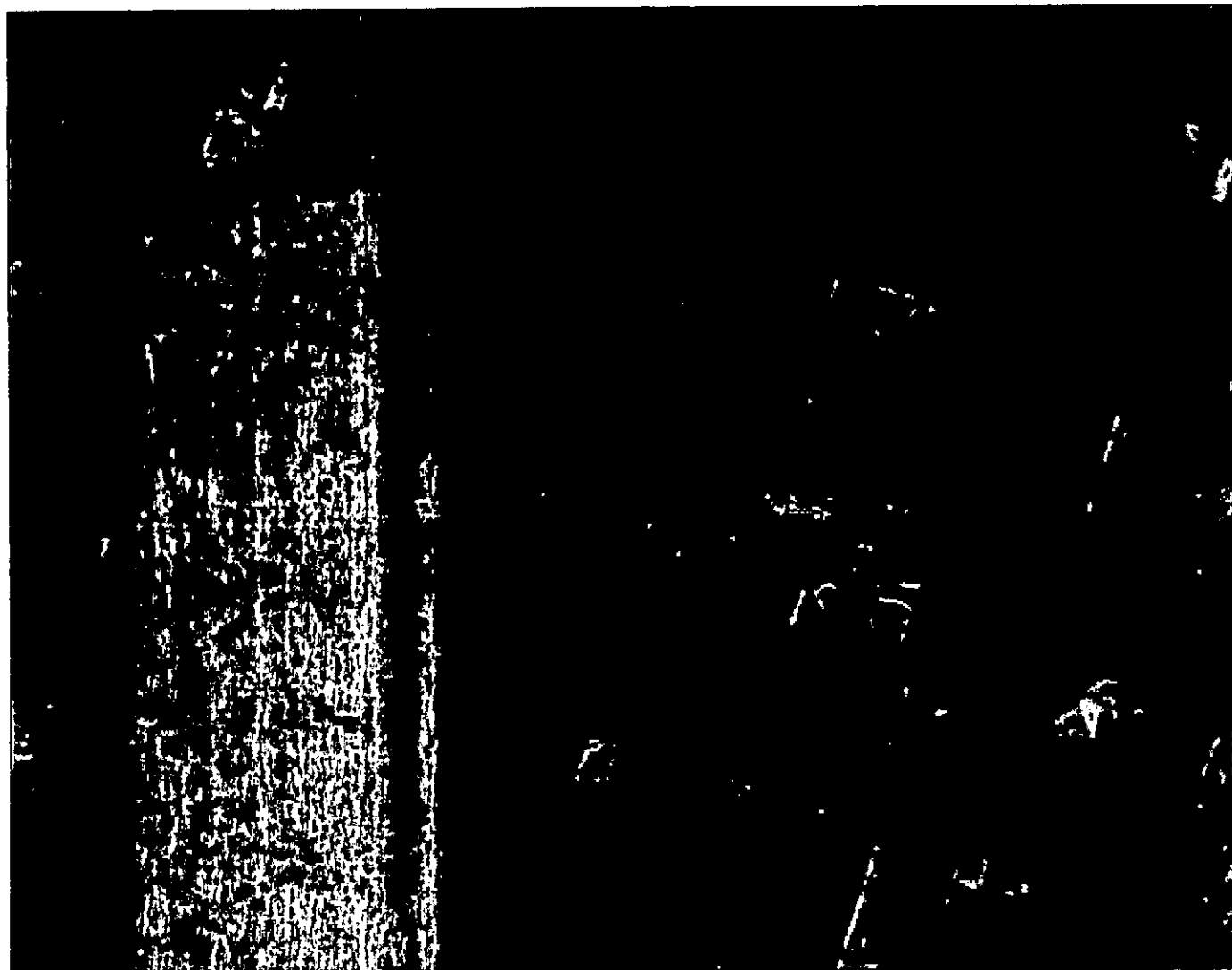

Место расположения объекта
 ст. Каневская, ул. Горького, 119 А
 Лаборатория "Инвитро"

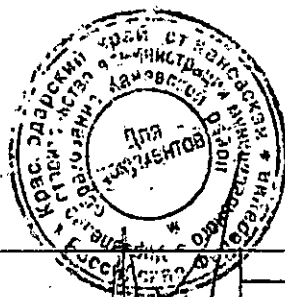

		ст. Каневская, ул. Горького, 119 А	
Зам. нач.	Б.Ф.Слюквенко	Выкопировка из ортофотоплана	Управление строительства администрации МО Каневской район
Вед. спец	Н.И.Наумова	ст. Каневской М 1:2000	

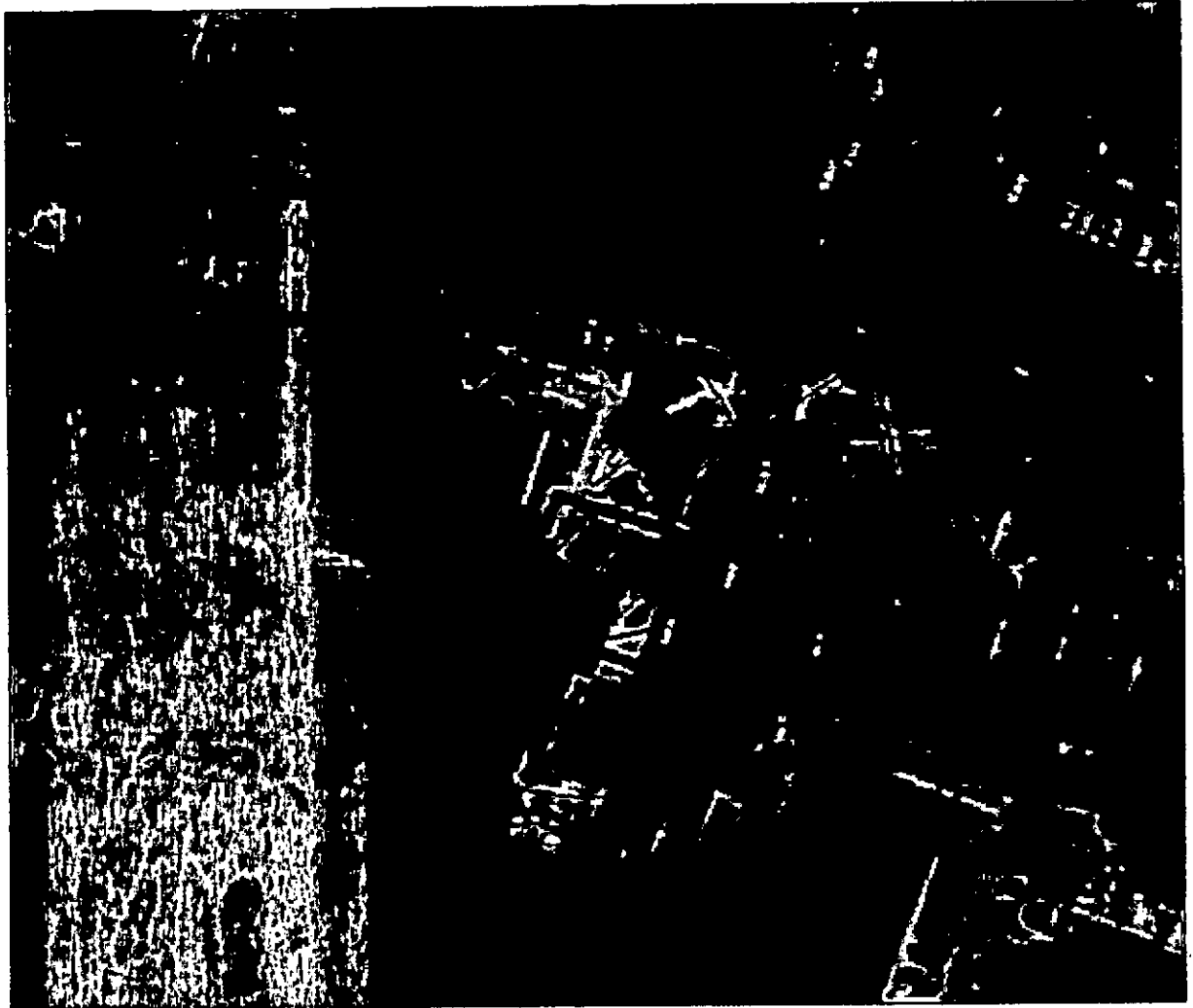
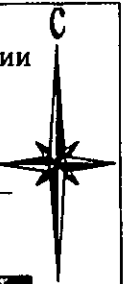

Место расположения объекта
ст. Каневская, ул. Нестеренко, 110 А
Лаборатория "СЛ."

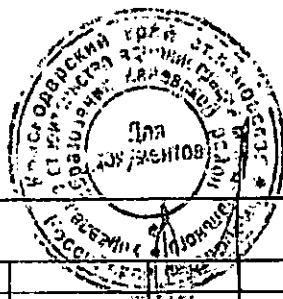

		ст. Каневская, ул. Нестеренко 110 А	
Зам. нвч.	Б.Ф.Слюквенко	Выкопировка из ортофотоплана ст. Каневской М 1:2000	Управление строительства администрации МО Каневской район
Вед. спец.	Н.И.Наумова		

от 28.05.2024 № 869

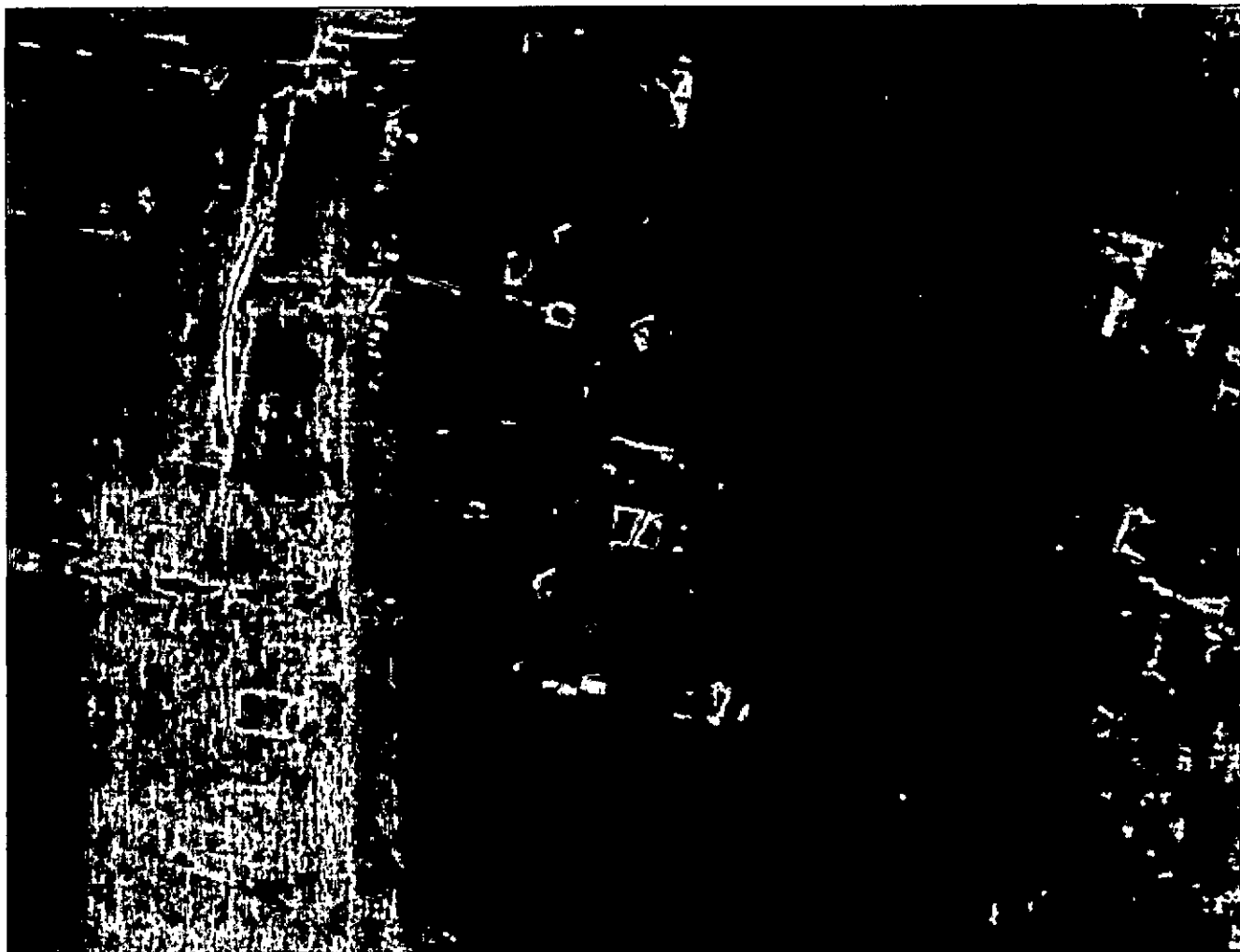

Место расположения объекта
ст. Каневская, ул. Больничная, 111
Клиника "На здоровье"

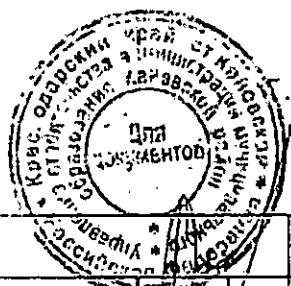

		ст. Каневская, ул. Больничная, 111	
Зам. нач	Б.Ф. Слюквенко	Выколировка из ортофотоплана ст. Каневской М 1:4000	Управление строительства администрации МО Каневской район
Вед. спец	Н.И. Наумова		

Приложение 87 УТВЕРЖДЕНА
постановлением администрации
муниципального образования
Каневской район

от 28.05.2024 № 869



Место расположения объекта
ст. Каневская, ул. Горького, 2/10
Диализный центр "ЮФДО"

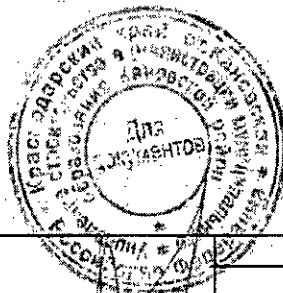

		ст. Каневская, ул. Горького, 2/10	
Зам. нач.	Б.Ф. Слюквенко	Выкопировка из ортофотоплана ст. Каневской М 1:2000	Управление строительства администрации МО Каневской район
Вед. спец.	Н.И. Наумова		

Приложение 88 УТВЕРЖДЕНА
постановлением администрации
муниципального образования
Каневской район

от 28-05-2024 № 869

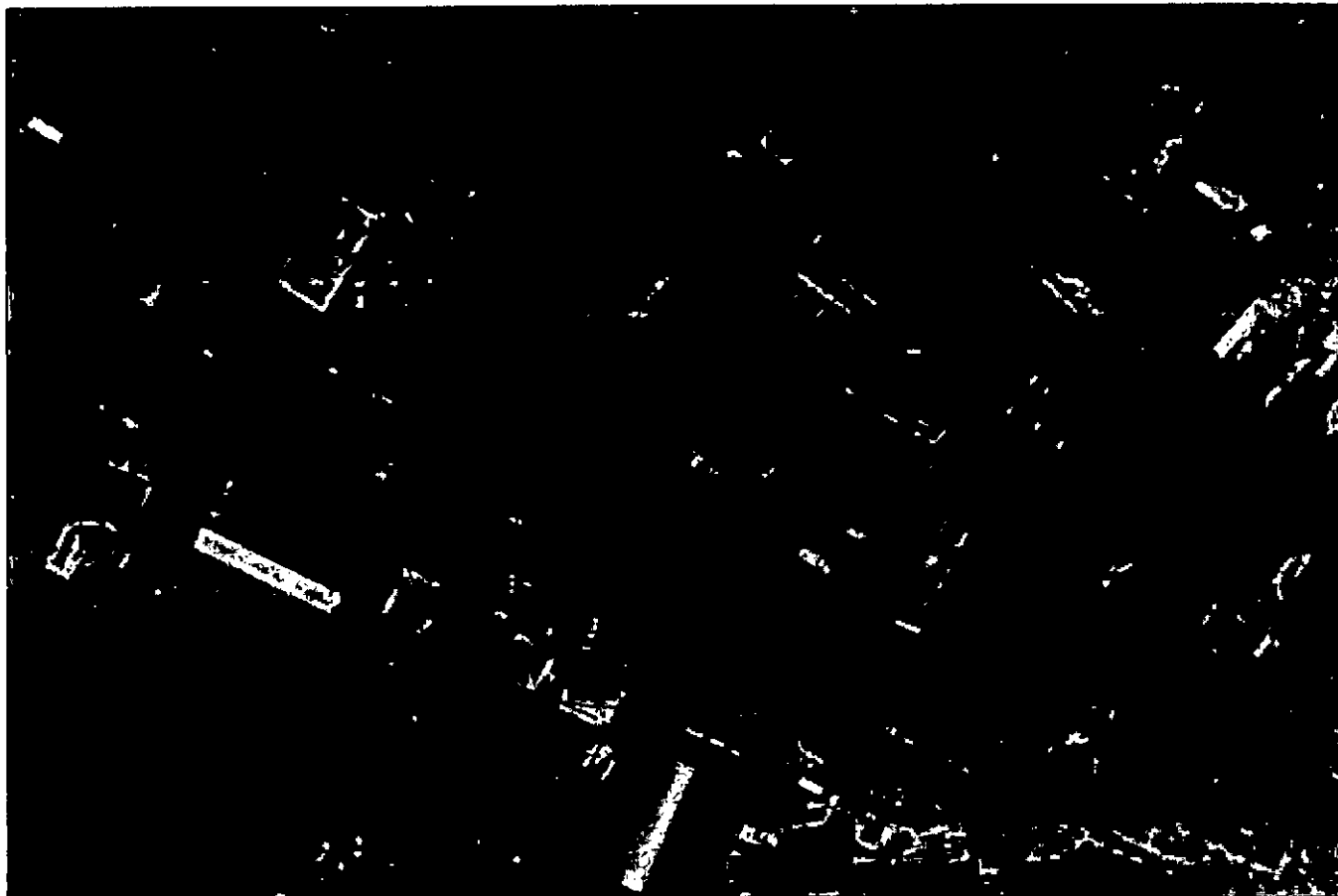

Место расположения объекта
ст. Каневская, ул. Длинная, 211 А
Кабинет ЛОРа

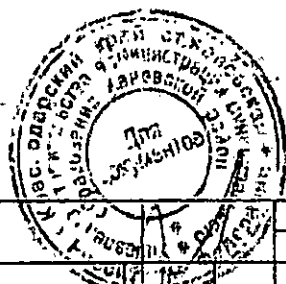

		ст. Каневская, ул. Длинная, 211 А	
Зам. нач.	Б.Ф.Слозменко	Выкопировка из ортофотоплана ст. Каневской М 1:2000	Управление строительства администрации МО Каневской район
Вед. спец.	Н.И.Наумова		

Приложение 89 УТВЕРЖДЕНА
 постановлением администрации
 муниципального образования
 Каневской район

от 28.05.2018 № 809

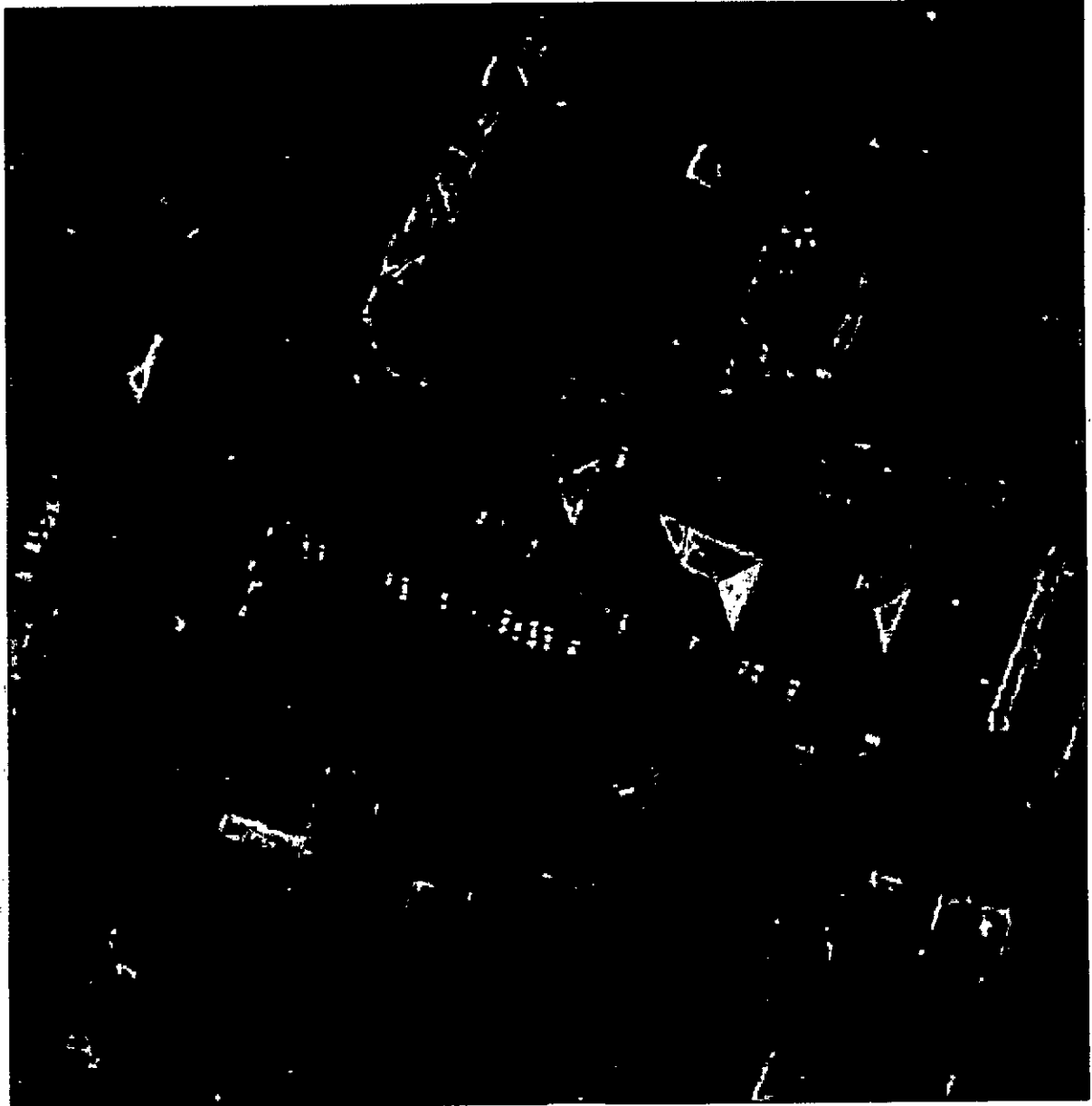

Место расположения объекта

ст. Каневская, ул. Ленина, 26
 Лаборатория "Гемотест"

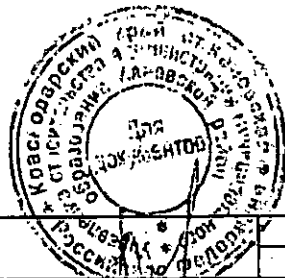

		ст. Каневская, ул. Ленина, 26	
Зам. нач.	Б.О.Словенко	Выкопировка из с/р-фотоплана. ст. Каневской М 1:2000	Управление строительства администрации МО Каневской район
Вед. спец.	-И.И.Наумова		

Приложение 90 УТВЕРЖДЕНА
постановлением администрации
муниципального образования
Каневской район

от 28.05.2024 № 869

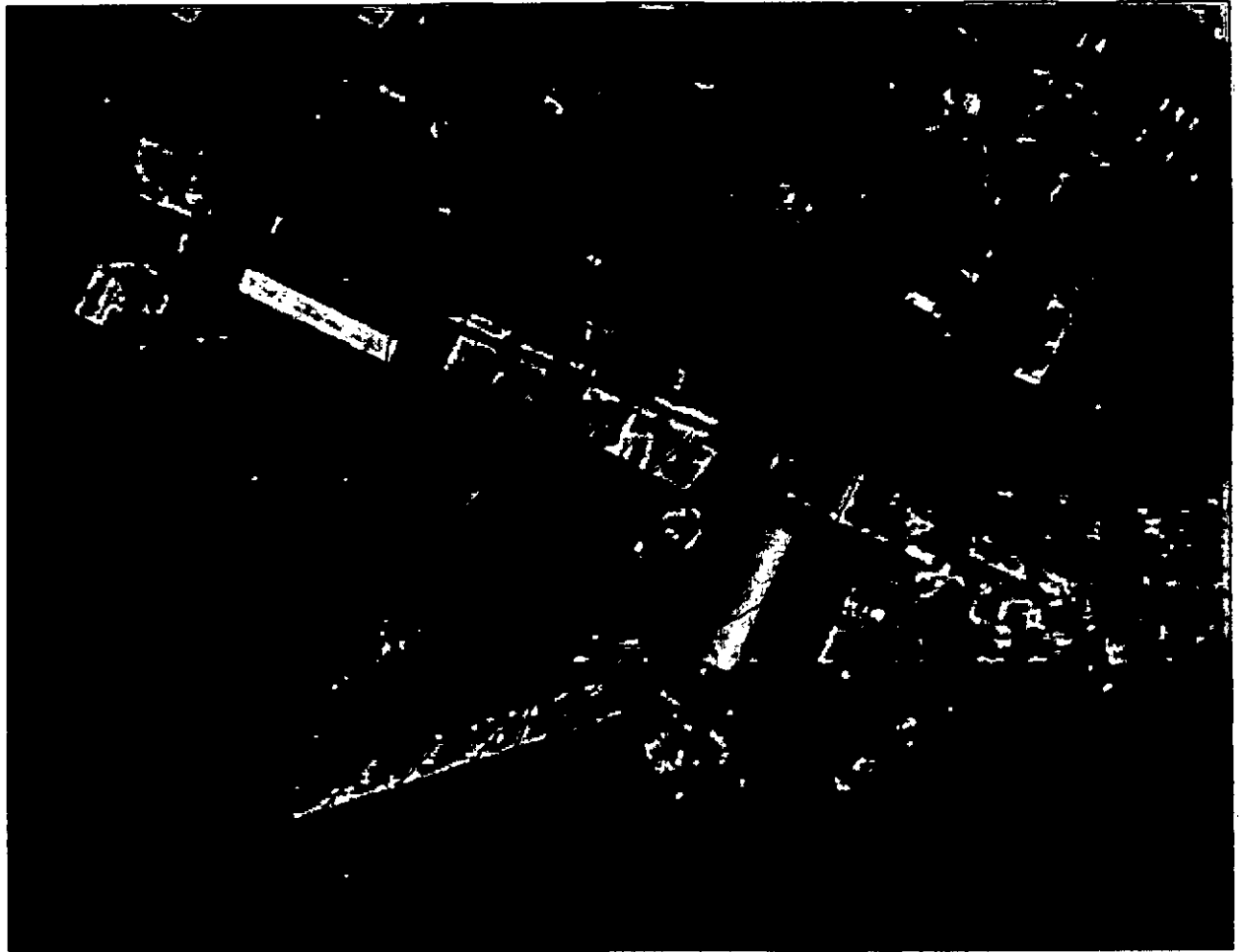

Место расположения объекта

ст. Каневская, ул. Длинная, 184/2

Клинико-диагностический центр Каневской

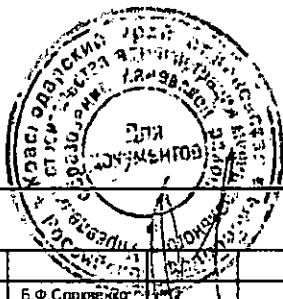

		ст. Каневская, ул. Длинная, 184/2	
Зем. нач.	Б.Ф. Сложацкий	Выкопировка из ортофотоплана ст. Каневской М 1:2000	Управление строительства администрации МО Каневской район
Вед. спец.	Н.И. Наумова		

Приложение 91 УТВЕРЖДЕНА
постановлением администрации
муниципального образования
Каневской район

от 21.05.2024 № 869

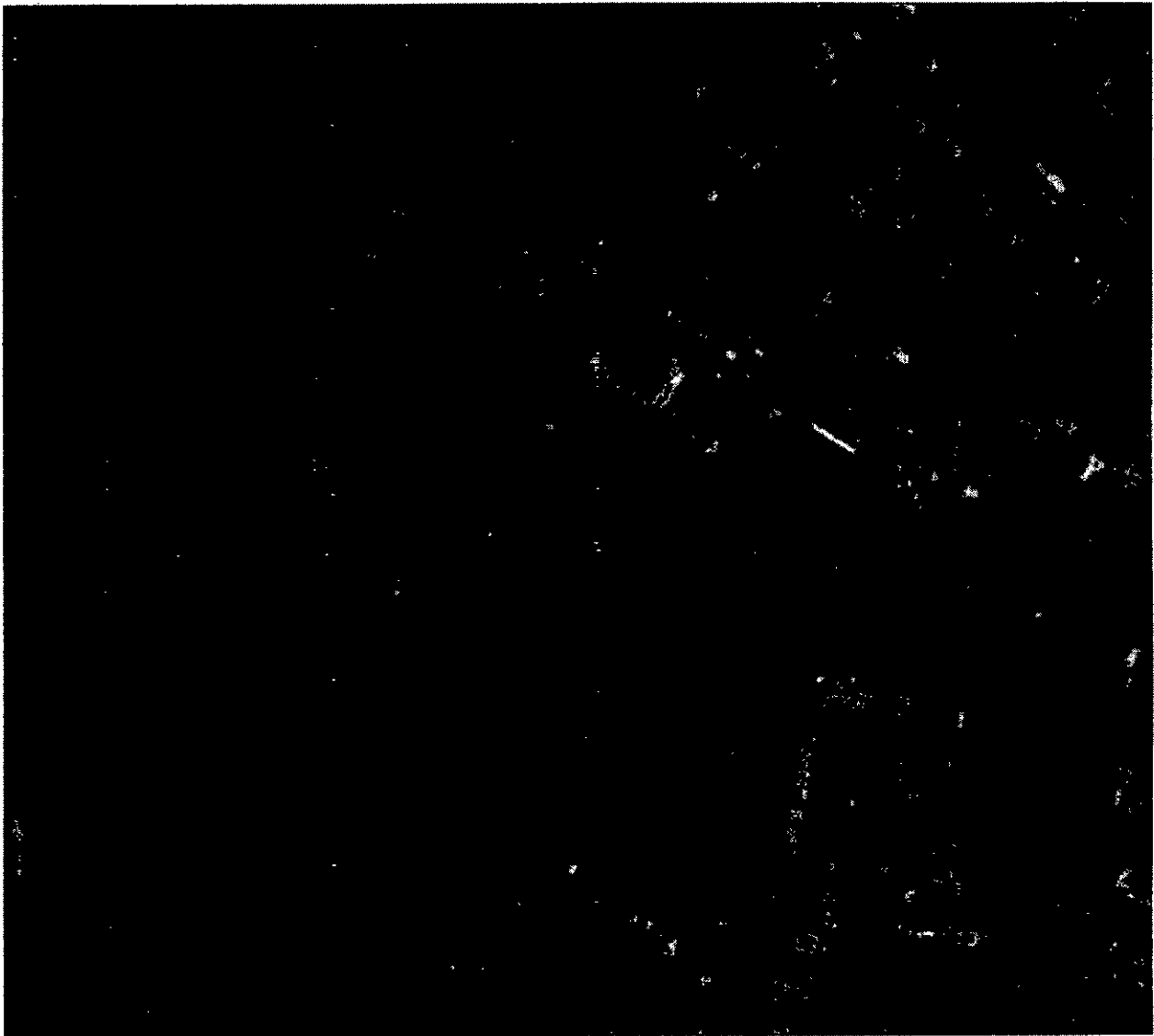

Место расположения объекта
ст. Каневская, ул. Больничная, 108

Районная поликлиника «МБУ «Каневская ЦРБ»

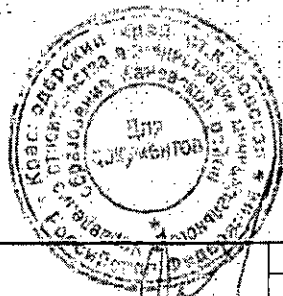

		ст. Каневская, ул. Больничная, 108	
Зам. нач.	Е.Ф. Слюквенко	Выкопировка из ортофотоплана ст. Каневской М 1:4000	Управление строительства администрации МО Каневской район
Вед. спец.	Н.И. Наумови		

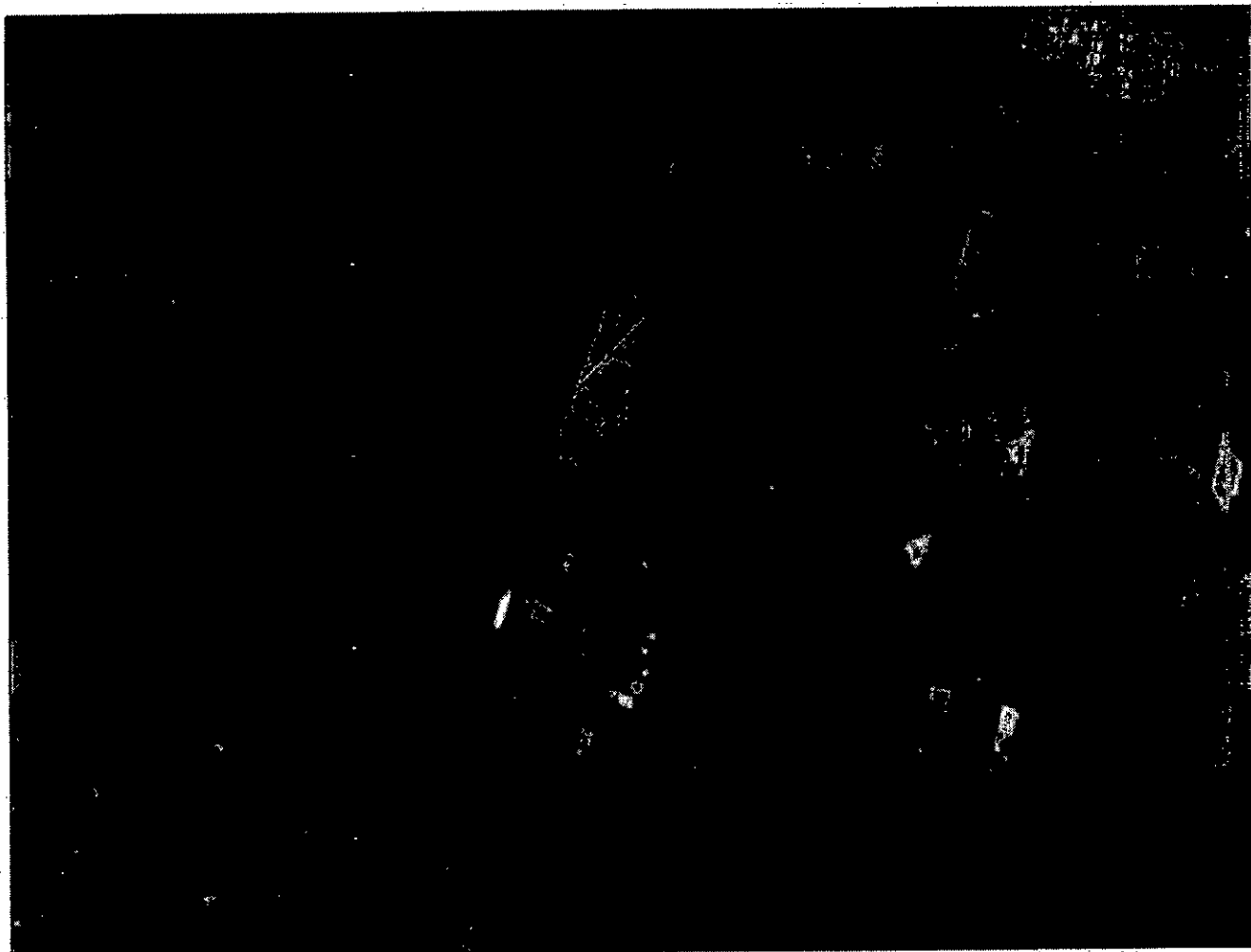

Место расположения объекта
ст. Каневская, ул. Горького, 94

Детская поликлиника МБУ «Каневская ЦРБ»

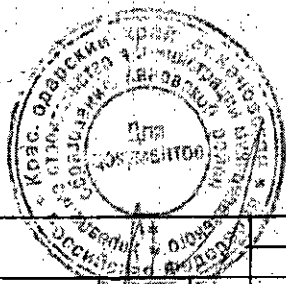

		ст. Каневская, ул. Горького, 94	
Зам.нач.	Б.Ф.Слюквенко	Выкопировка из ортофотоплана ст. Каневской М 1:2000	Управление строительства администрации МО Каневской район
Вед.слэц.	Н.И.Наумова		

Приложение 93 УТВЕРЖДЕНА
 постановлением администрации
 муниципального образования
 Каневской район

от 28.05.2024 № 889

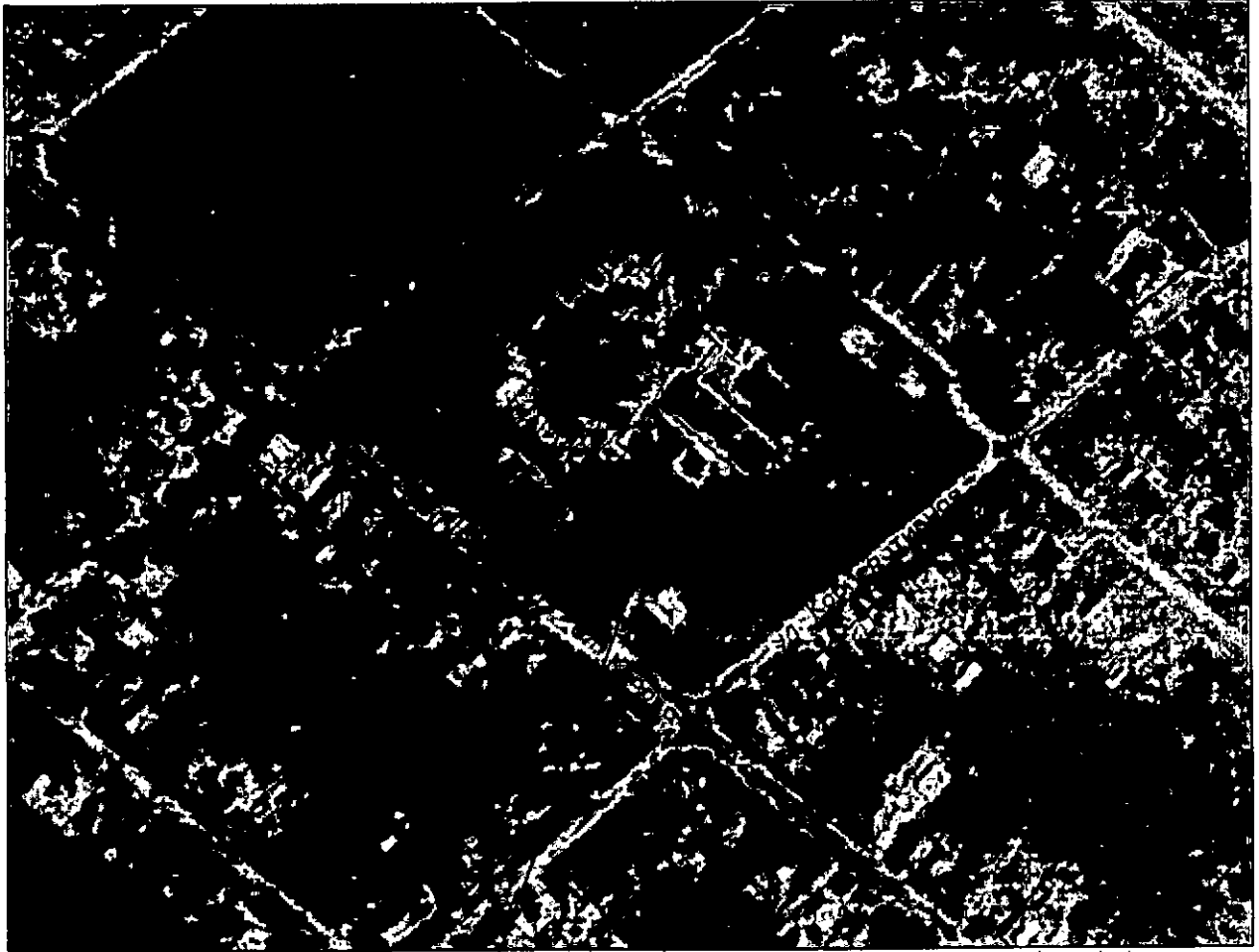

Место расположения объекта
 ст. Привольная, ул. Кирова, 76
 Привольненская участковая больница

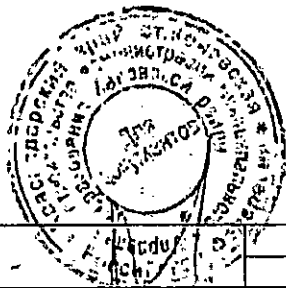

			ст. Привольная, ул. Кирова, 76	
Зам. нач.	Б.Ф.Слохенко		Выкопировка из ортофотоплана ст. Привольной М 1:2000	Управление строительства администрации МО Каневской район
Вед. спец.	Н.И.Неумова			

Приложение 94 УТВЕРЖДЕНА
 постановлением администрации
 муниципального образования
 Каневской район

от 08.05.2024 № 869

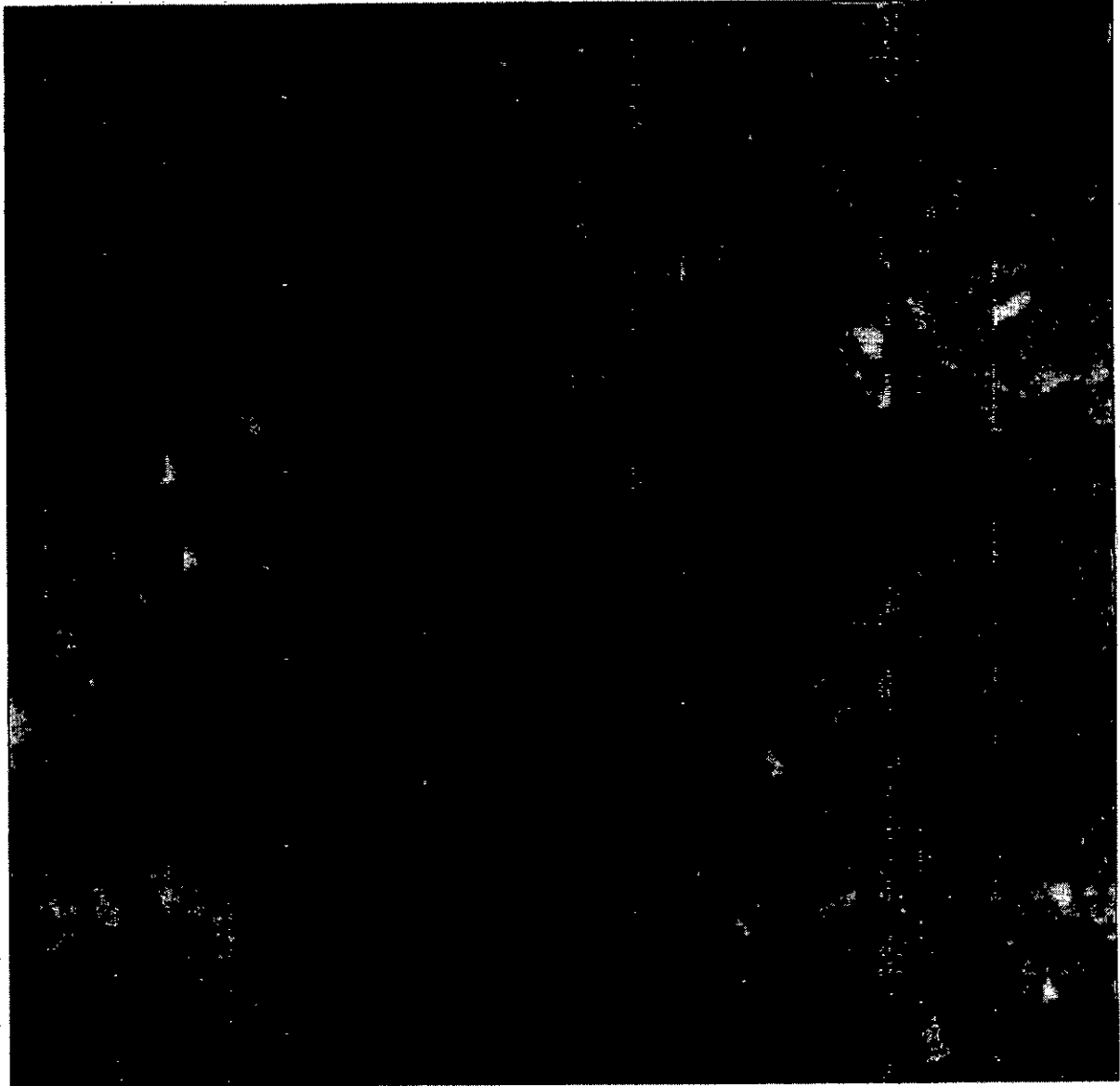

Место расположения субъекта

ст. Новоминская, ул. Ленина, 96 А
 Новоминская участковая больница

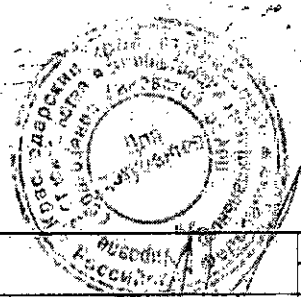

			ст. Новоминская, ул. Ленина, 96 А	
Зам. нач.	Б.Ф. Словенко		Выкспировка из ортофотосплана ст. Каневской М 1:2000	Управление строительства администрации МО Каневской район
Вед. спец.	Н.И. Неумова			

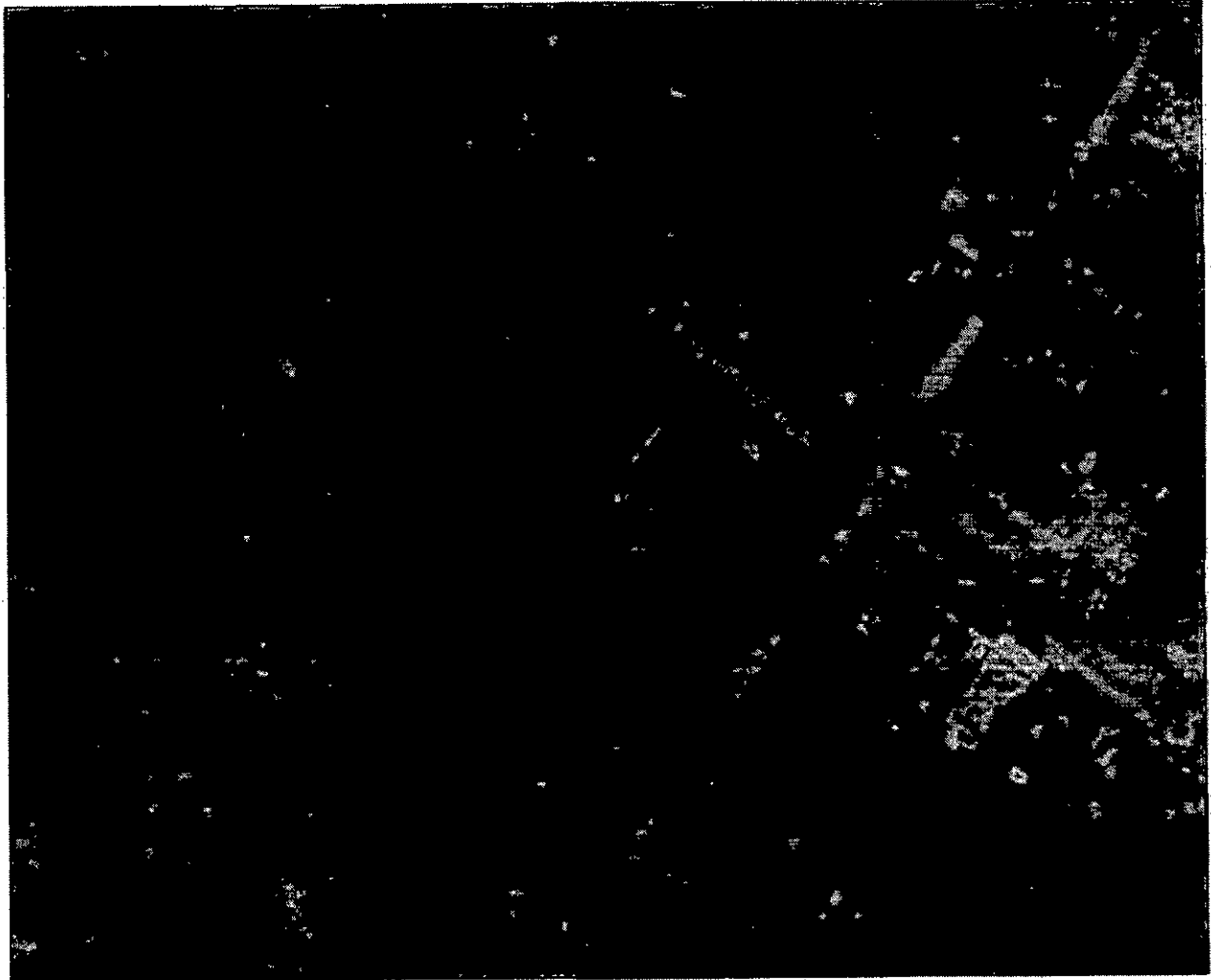

Место расположения объекта

ст. Челбасская, ул. Октябрьская, 109

Челбасская участковая больница

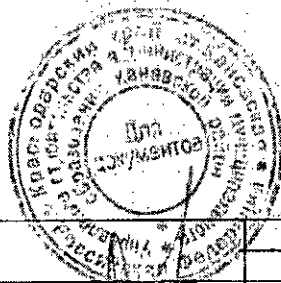

		ст. Челбасская, ул. Октябрьская, 109	
Зам. нач.	Б.Ф.Слюквенко	Выкопировка из ортофотоплана ст. Челбасской М 1:2000	Управление строительства администрации МО Каневской район
Вед. спец.	Н.И.Наумова		

Приложение 96 УТВЕРЖДЕНА
постановлением администрации
муниципального образования
Каневской район

от 28.08.2024 № 869

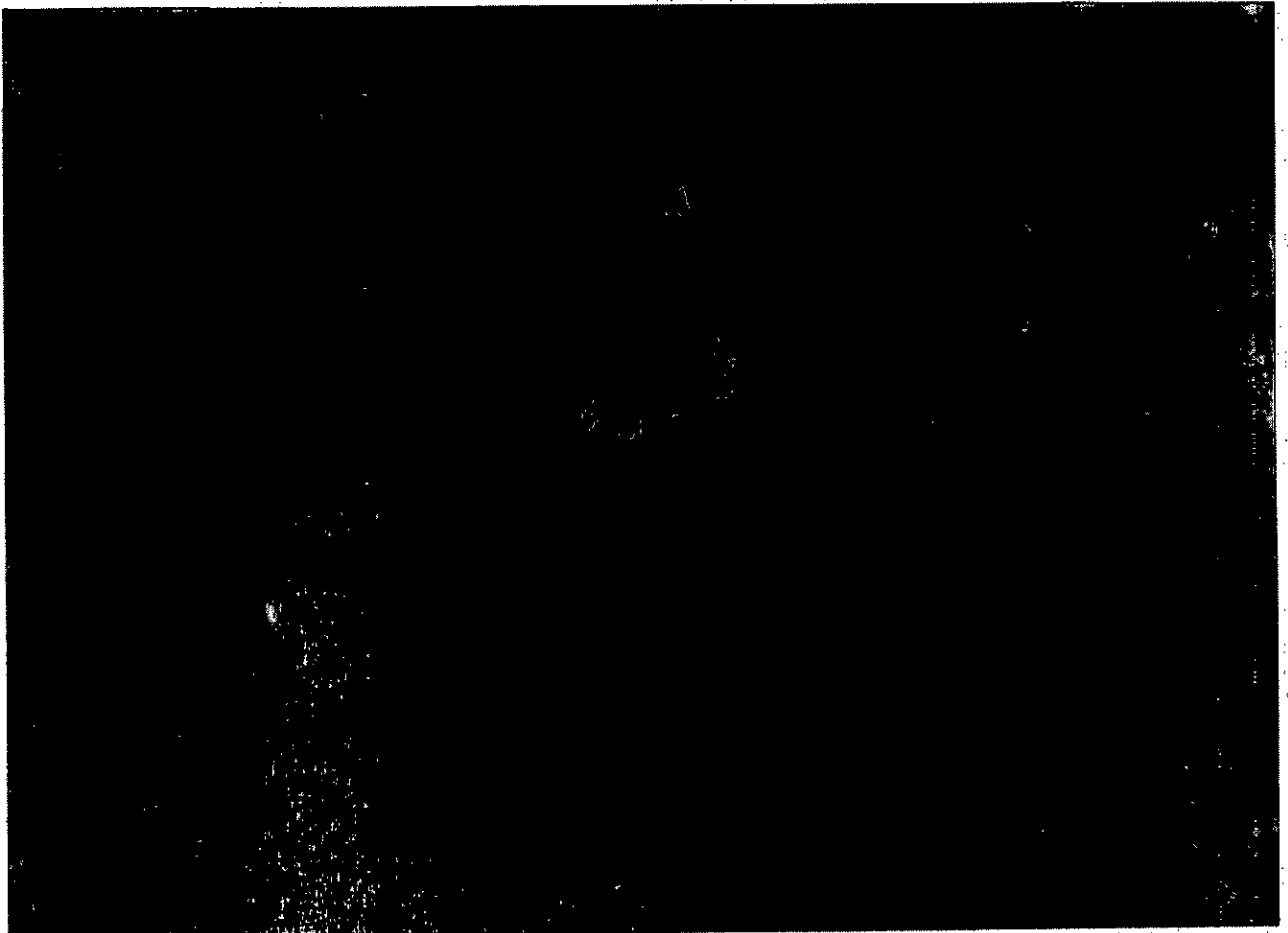

Место расположения объекта

ст Новодеревянковская, ул. Больничная, 118
Новодеревянковская участковая больница

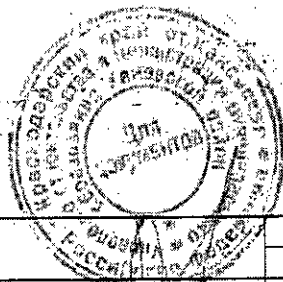

		ст: Новодеревянковская, ул. Больничная 118	
Зам.нач	Б.Ф. Слюквенко	Выкопировка из ортофотоплана ст. Новодеревянковской М 1:2000	Управление строительства администрации МО Каневской район
Вед. спец.	Н.И. Наумова		

от 24.05.2024 № 969

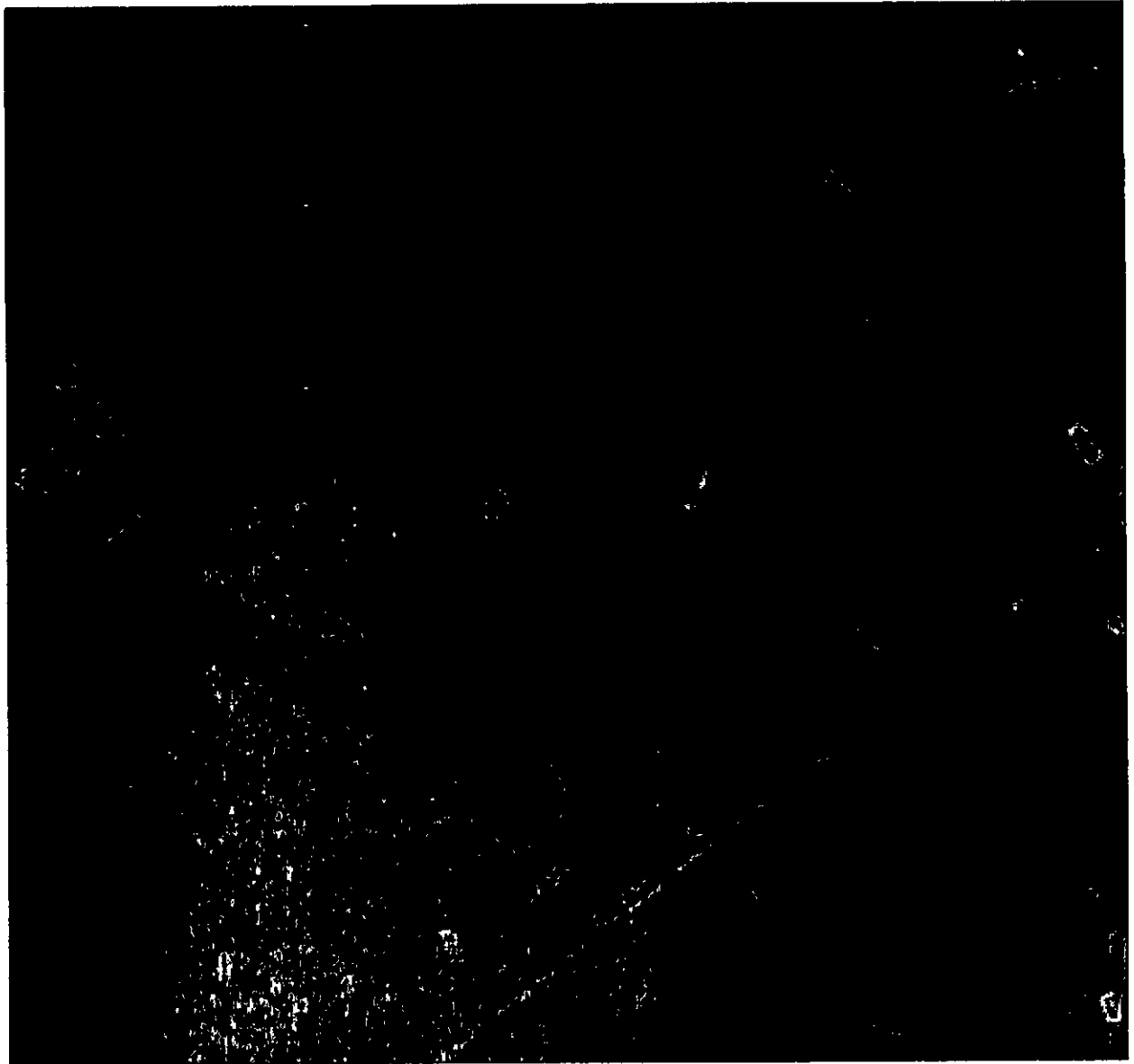

Место расположения объекта

ст. Стародеревянквская, ул. Коммунаров, 37

Стародеревянковская амбулатория

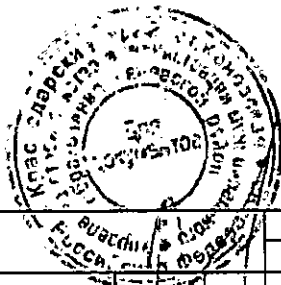

		ст. Стародеревянковская, ул. Коммунаров, 37	
Зам. нач.	Б.Ф. Словонов	Выкопировка из ортофотоплана ст. Стародеревянковской М 1:2000	Управление строительства администрации МО Каневской район
Вед. спец.	Н.И. Наумова		

от 28.05.2024 № 869

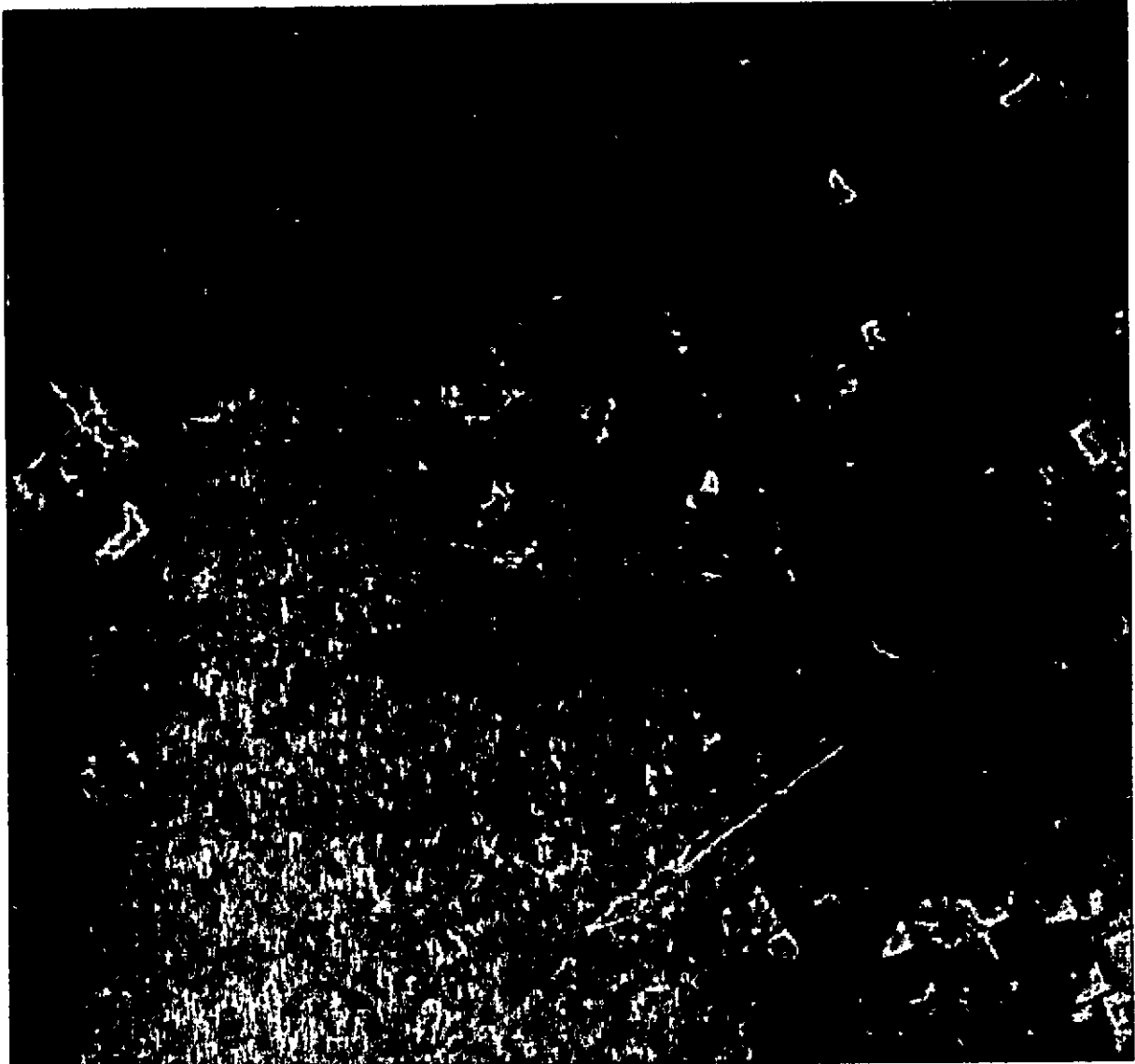

Место расположения объекта

ст. Стардеревянкoвская, ул. Комсомoльская, 35

Наркoлгическое oтделение МБУ «Каневская ЦРБ»



		ст. Стардеревянкoвская, ул. Комсомoльская, 35	
Зам. нач.	Б.Ф. Словенко	Выспирoвка из срo-фoтoсплaнa ст. Стардеревянкoвской М 1:2000	Управление стрoительства администрации МО Каневской район
Вед. сгел.	Г.И. Наумова		

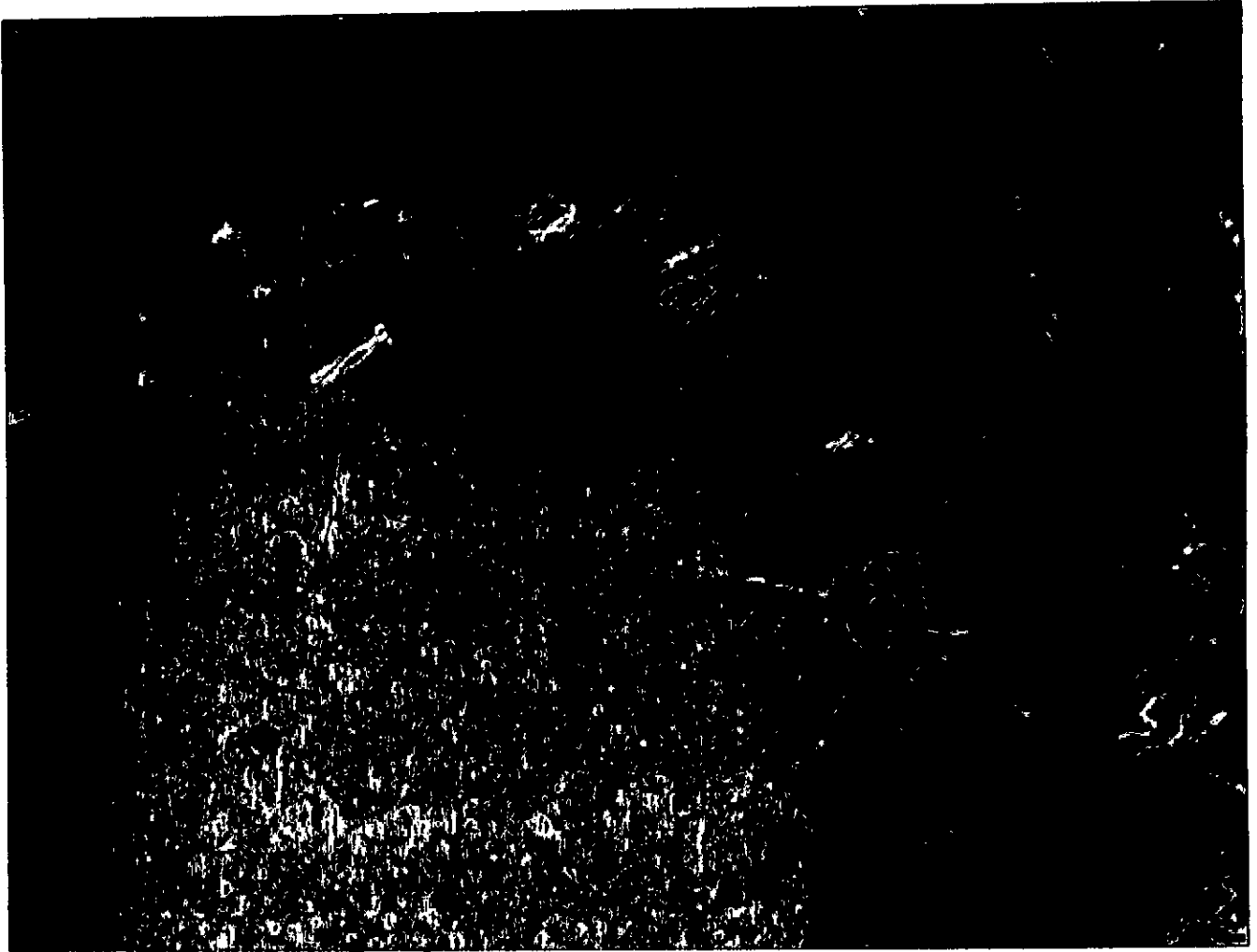

Место расположения объекта

ст. Стародеревянквская, ул. Центральная, 4Е
ГБОУ СПО "Каневской аграрно-технологический колледж"
Краснодарского края

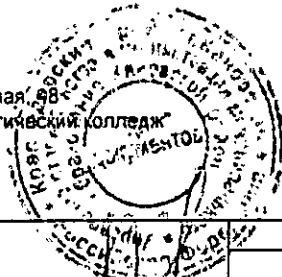

ст. Стародеревянквская, ул. Центральная, 4Е

		ст. Стародеревянквская, ул. Центральная, 4Е		Управление строительства администрации МО Каневской район	
Зам. нач	Б.Ф. Слюкванко	Выкопировка из ортофотоплана ст. Стародеревянквской М 1:2000			
Вед. спец.	Н.И. Неумова				

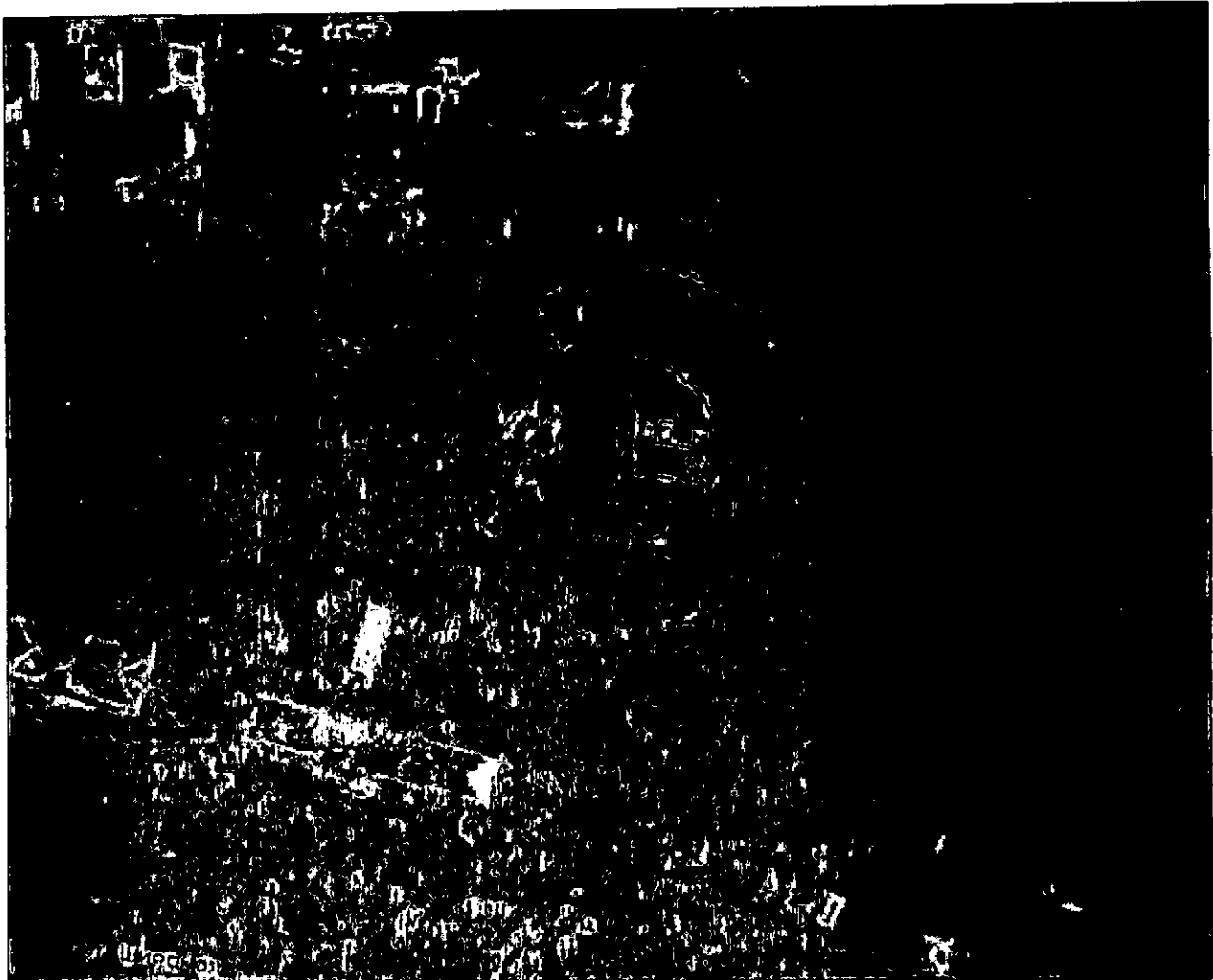
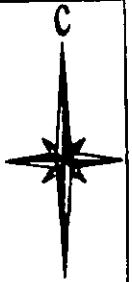

Место расположения объекта

х. Сладкий Лиман, ул. Широкая, 116 Б

Сладколиманская амбулатория ВОП

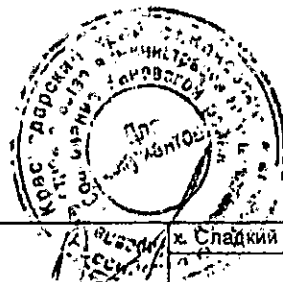

				х. Сладкий Лиман, ул. Широкая, 116 Б	
Зам. нач.	Б.Ф.Слохвенко			Выкопировка из ортофотоплана х. Сладкий Лиман М 1:2000	Управление строительства администрации МО Каневской район
Вед. спец	Н.И.Наумова				

Приложение 101 УТВЕРЖДЕНА
 постановлением администрации
 муниципального образования
 Каневской район

от 29.05.2024 № 869

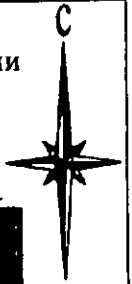

Место расположения объекта

пос. Кубанская Степь, ул. Почтовая, 11 А
 Кубанско-Степная амбулатория

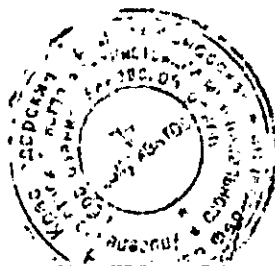

пос. Кубанская Степь, ул. Почтовая, 11 А

		пос. Кубанская Степь, ул. Почтовая, 11 А	
Зам. н.в.ч.	Б.Ф. Слюхенко	Выкопировка из ортофотоплана пос. Кубанская Степь М 1:2000	Управление строительства администрации МО Каневской район
Вед. спец.	Н.И. Наумова		

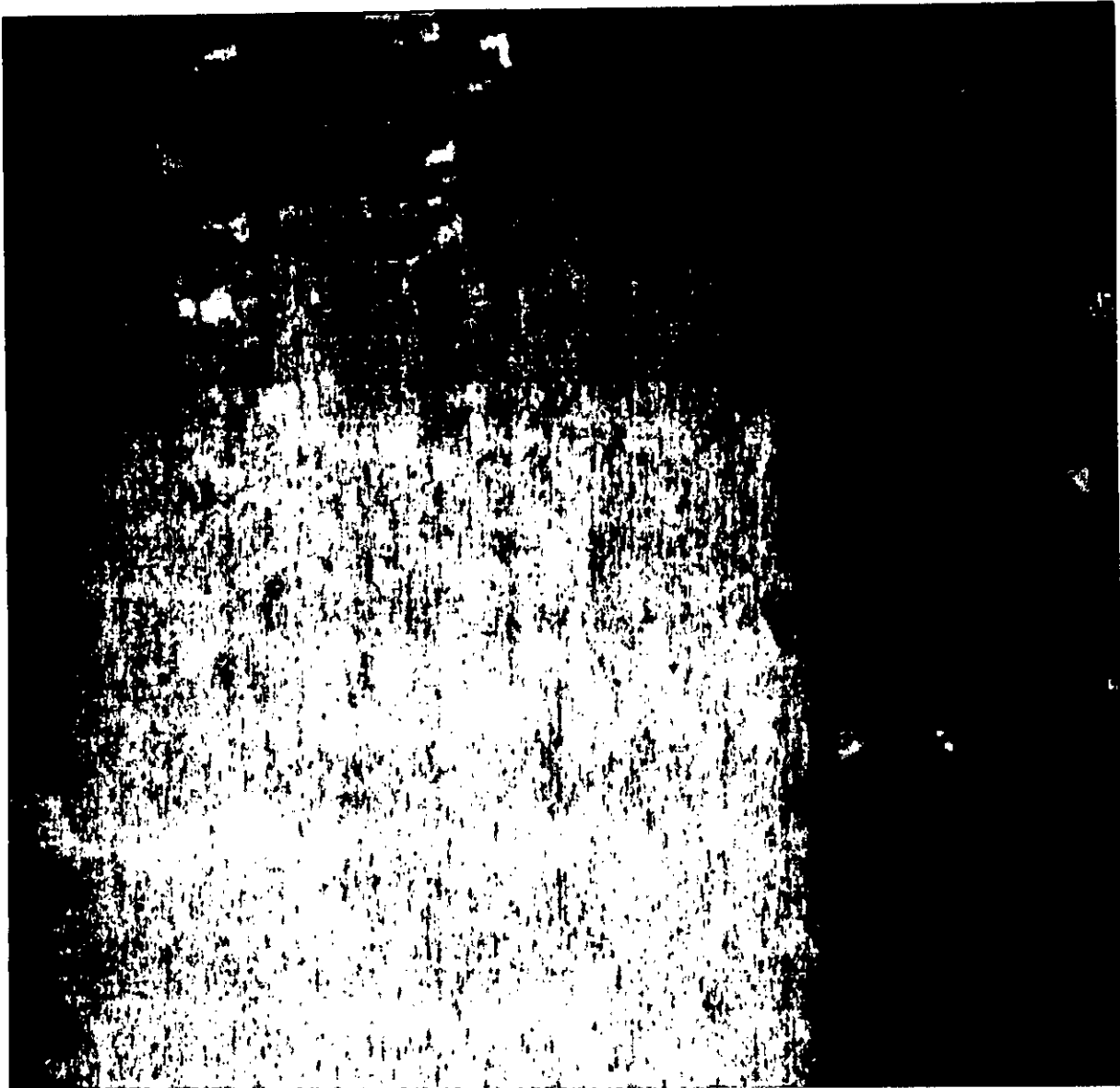

Приложение 102

УТВЕРЖДЕНА
постановлением администрации
муниципального образования
Каневской район

от 28.05.2024 № 869

Место расположения объекта
ст. Придорожная, ул. Красная, 38

Придорожная амбулатория врача ВОП

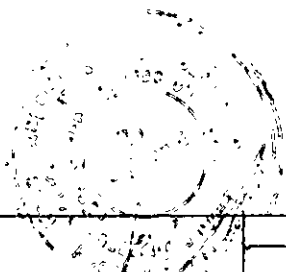

			ст. Придорожная, ул. Красная, 38	
Зам нач	Б Ф Сложенко		Выкопировка из ортофотоплана ст. Придорожной М 1:2000	Управление строительства администрации МО Каневской район
Вед спец	Н И Наумова			

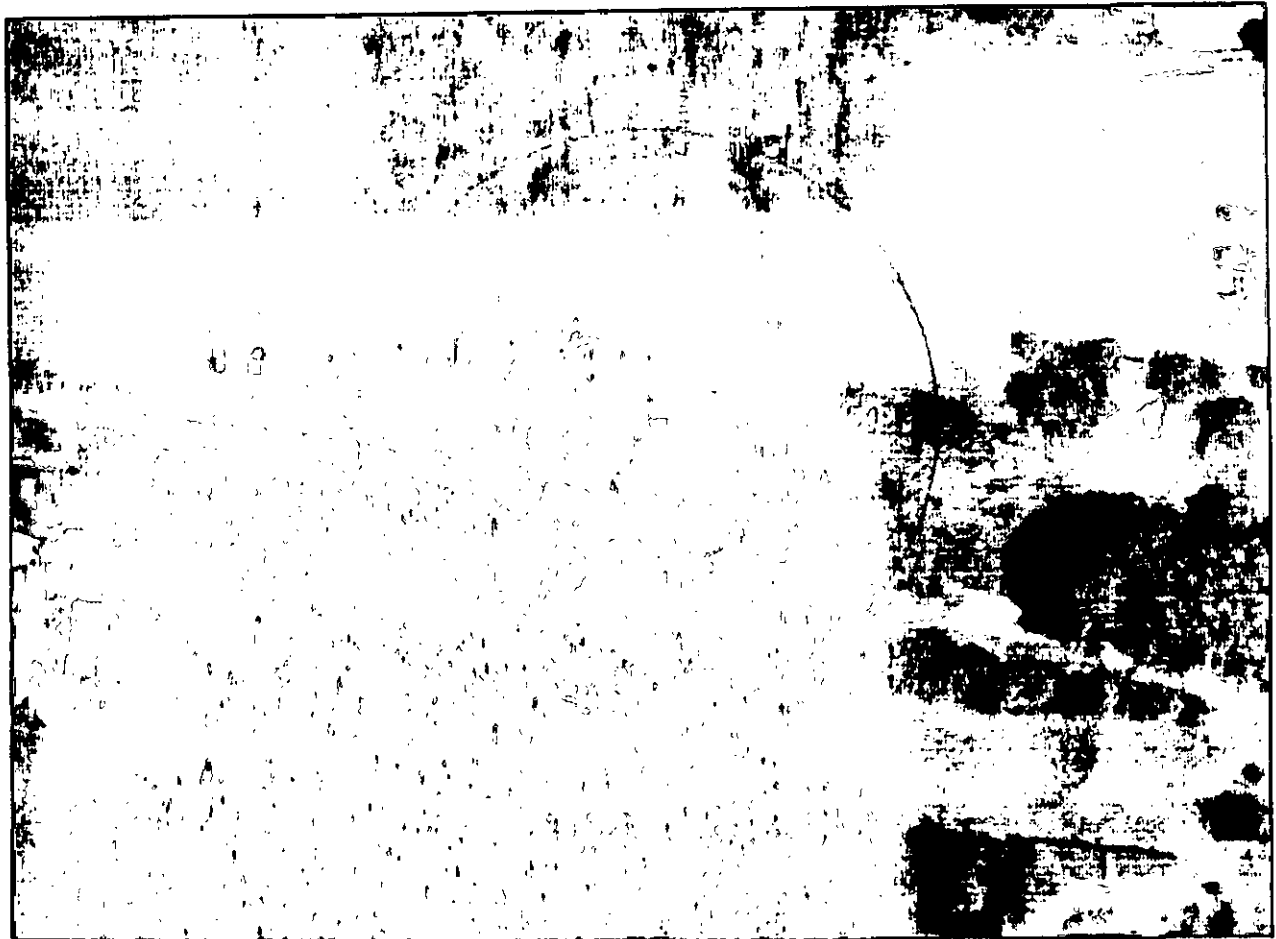

Место расположения объекта

х. Труд, ул. Длинная 26
ФАП хутора Труд

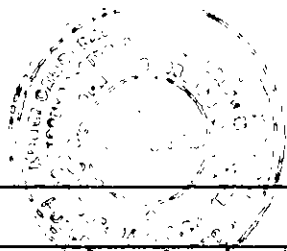

				х. Труд, ул. Длинная, 26	
				Выкопировка из ортофотоплана	
				х. Труд	
				М 1.2000	
				Управление строительства администрации МО Каневской район	
Зам нач	Е.Ф. Слюженко				
Вед. спец	Н.И. Наумова				

Приложение 104 УТВЕРЖДЕНА
постановлением администрации
муниципального образования
Каневской район

от 28.05.2024 № 869

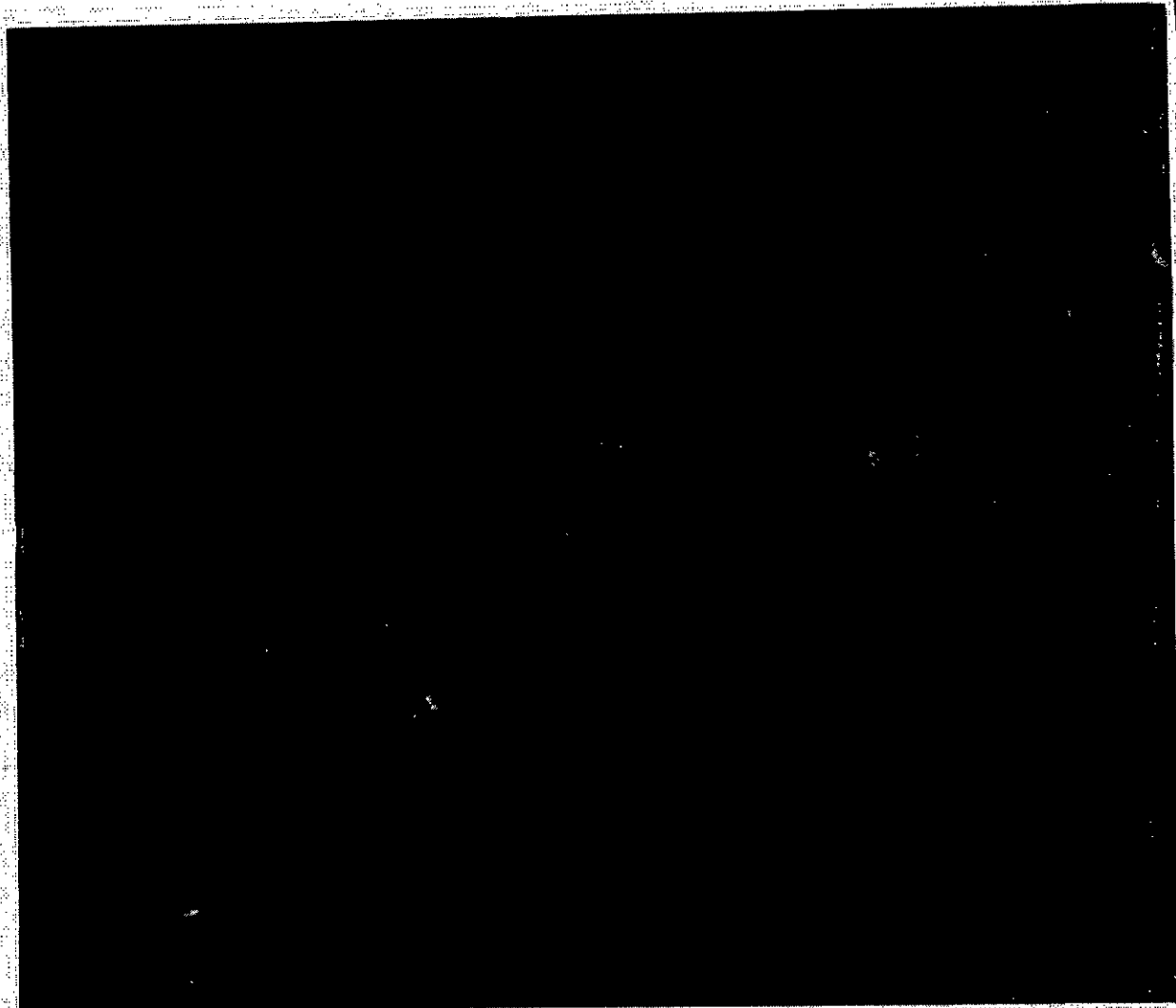

Место расположения объекта

х. Раздольный, ул. Светлая, 97
ФАП хутора Раздольный

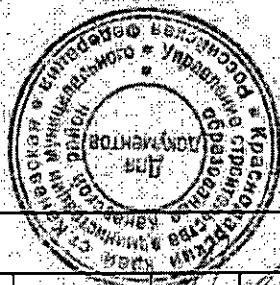

		х. Раздольный, ул. Светлая, 97	
Заяв. нач.	Б.Ф. Слюкваного	Выкопировка из ортофотоплана х. Раздольный М 1:2000	Управление строительства администрации МО Каневской район
Вед. спец.	Н.И. Неумова		

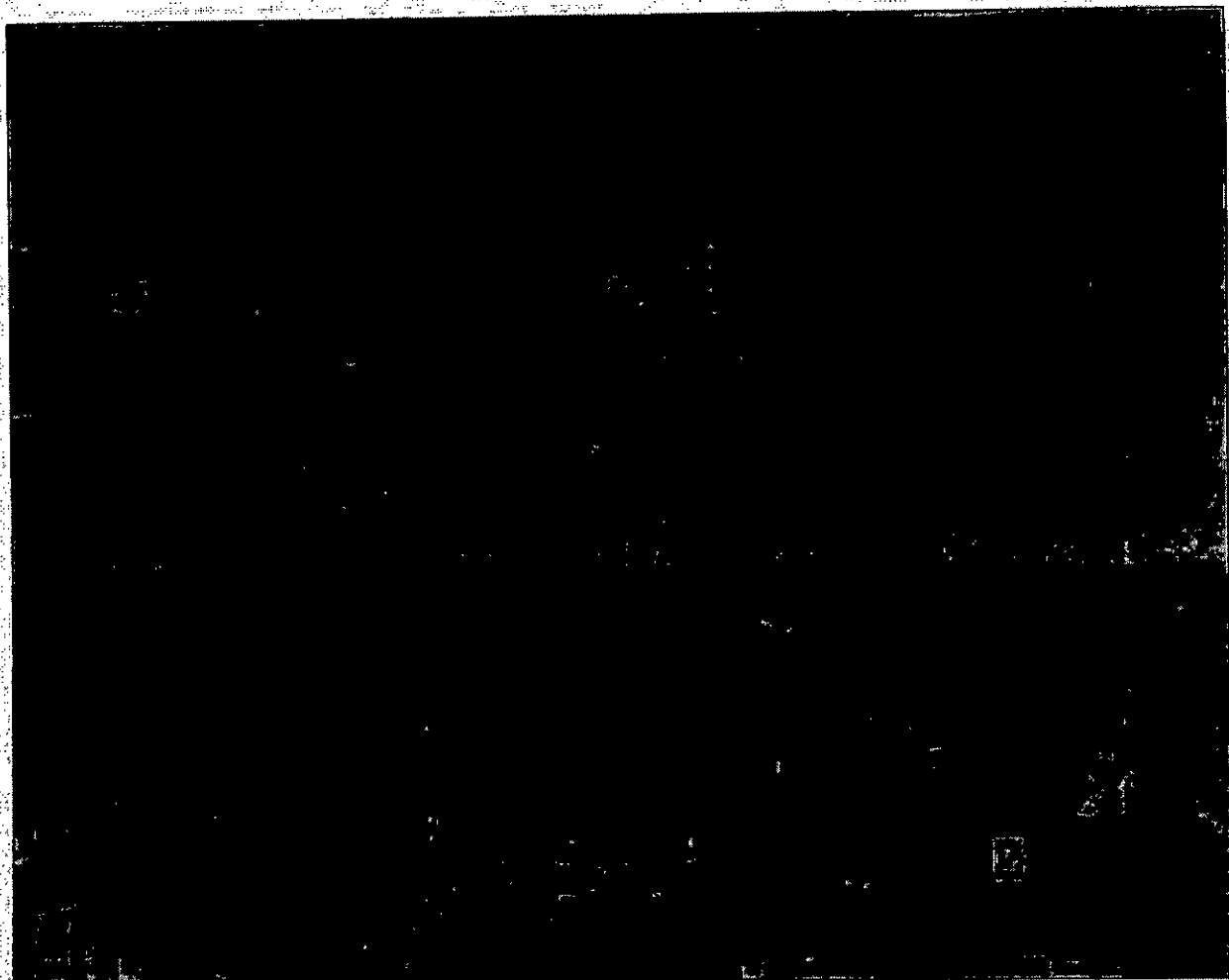

Место расположения объекта
пос. Степной, ул. Широкая, 2 А

ФАП пос. Степной

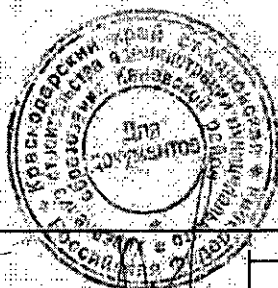

			пос. Степной, ул. Широкая, 2 А	
			Выкопировка из ортофотоплана пос. Степной М 1:2000	
Зам. нач.	Б.Ф.Слохвенко	И	Управление строительства администрации МО Каневской район	
Вед. спец.	Н.И.Наумова	И		

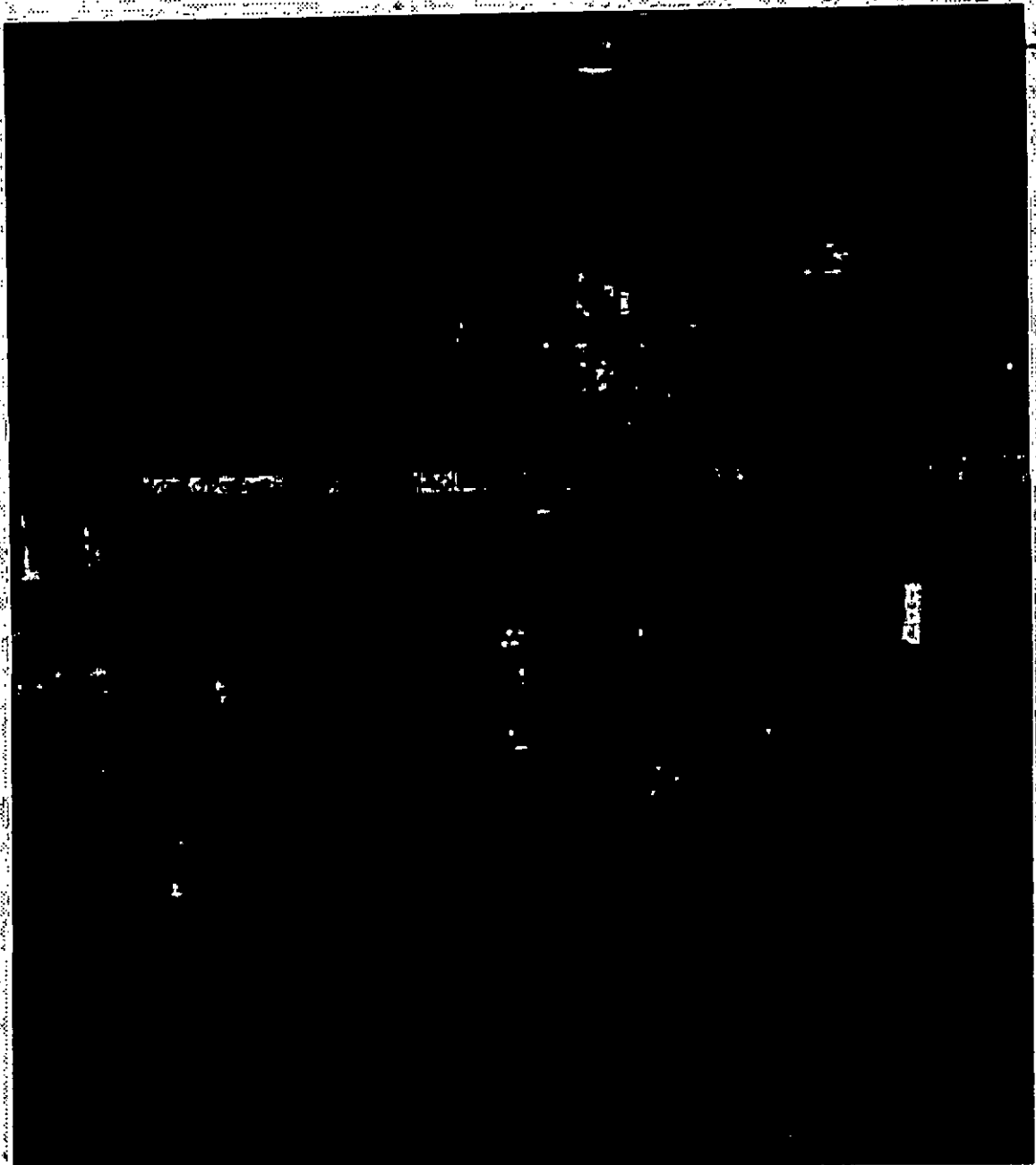

Приложение 106

УТВЕРЖДЕНА
постановлением администрации
муниципального образования
Каневской район

от 28.05.2024 № 889

Место расположения объекта
х. Борец Труда, ул. Хлебоборобная, 48

ФАП Борец Труда



			х. Есрец Труда, ул. Хлебоборобная, 48		
			Выспировка из эртофотоплена х. Борец Труда М 1:2000	Управление строительства администрации МО Каневской район	
Зам. нач.	Б.Ф.Слюквенко				
Зед. спец.	Н.И.Наумова				

от 28.05.2024 № 869

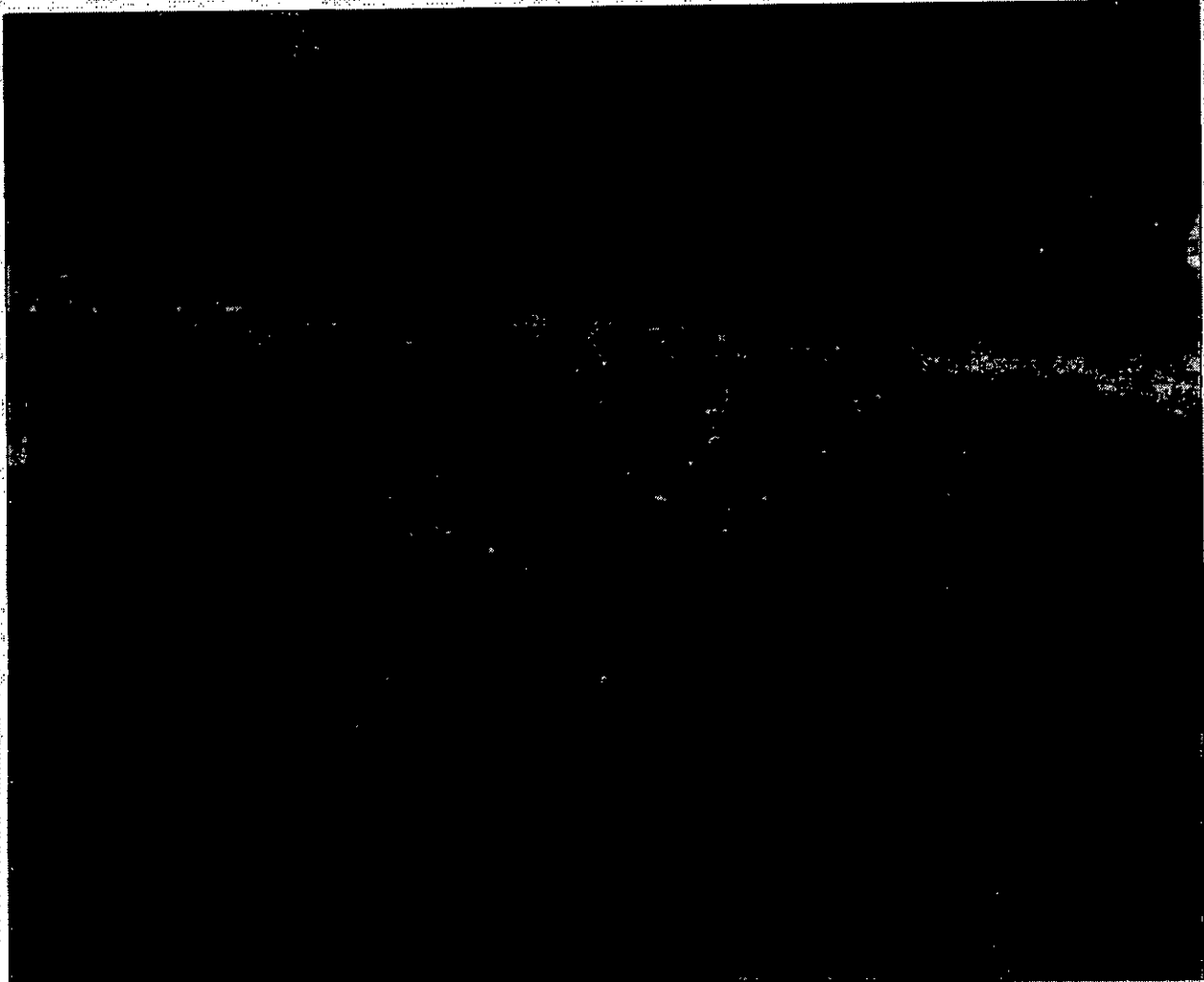
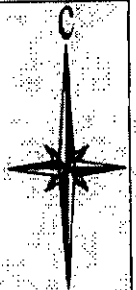

Место расположения объекта

х. Большие Челбасы, ул. Полтавская, 61

ФАП х. Большие Челбасы

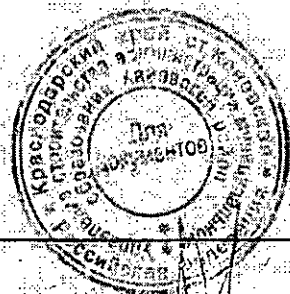

		х. Большие Челбасы, ул. Полтавская, 61	
Зам. нач.	Б.Ф.Слоковенко	Выколировка из ортофотоплана х. Большие Челбасы М 1:2000	Управление строительства администрации МО Каневской район
Вед. спец.	Н.И.Наумова		



Место расположения объекта
п. Партизанский, ул. Красноармейская, 37/2
ФАП пос. Партизанский



		пос. Партизанский, ул. Красноармейская, 37/2	
Зам. нач.	Б.Ф.Слохенко	Выкопировка из ортофотоплана х. Большие Челбасы М 1:2000	Управление строительства администрации МО Каневской район
Вед. спец.	Н.И.Наумова		

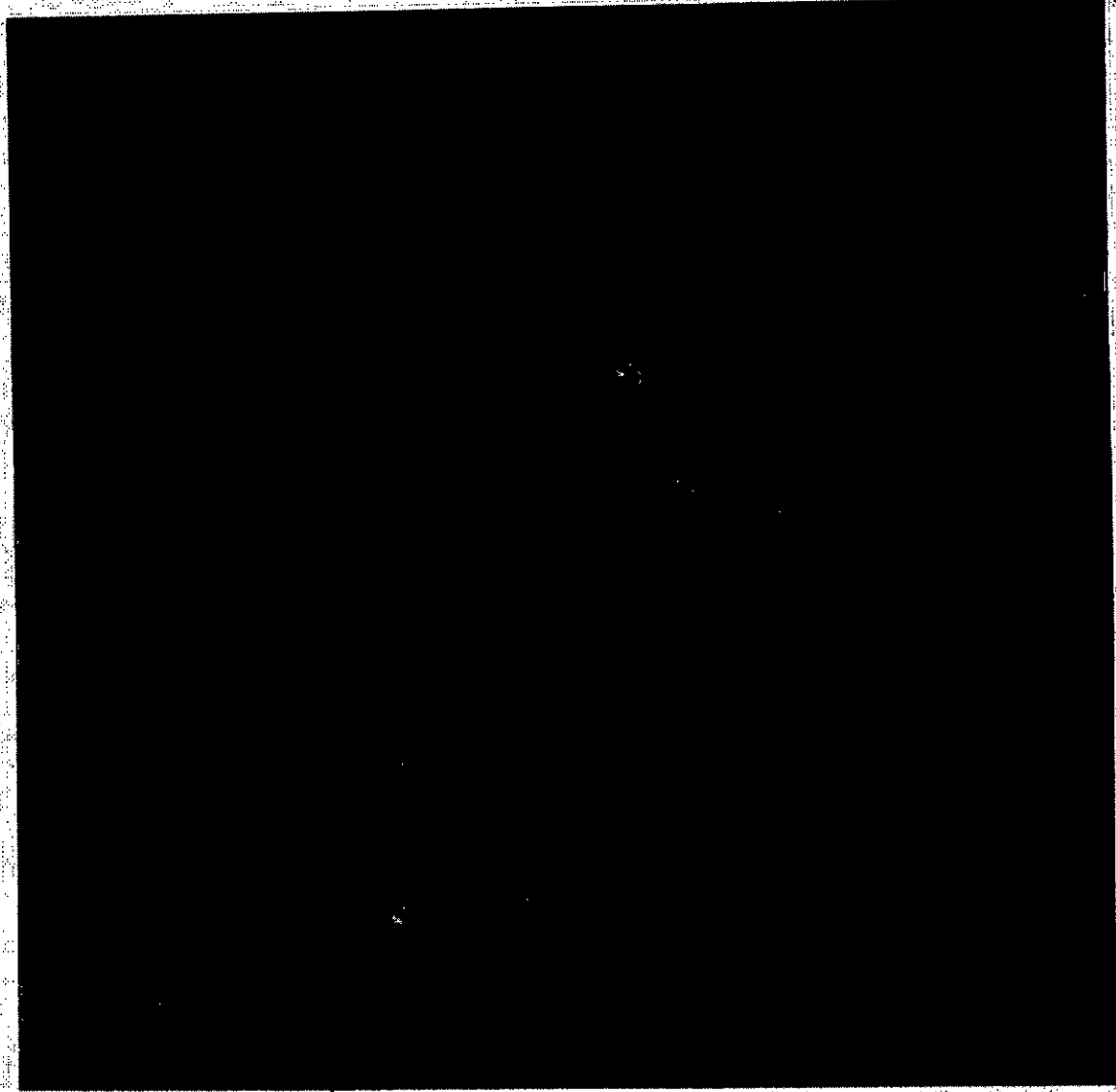

Место расположения объекта

х. Красный Очаг, ул. Советская, 65
ФАП хутора Красный Очаг



			х. Красный Очаг, ул. Советская, 65	
Вед. спец.	Б.Ф.Слохенко		Въколизвка из ортофотоплана х Красный Очаг М 1:2000	Управление строительства администрации МО Каневской район
Вед. спец.	Г.И.Наумова			



Место расположения объекта

х. Албаши, ул. Красная, 42 Г
ФАП хутора Албаши

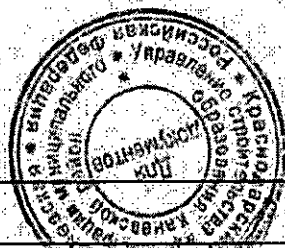

		х. Албаши, ул. Красная, 42 Г	
Зам. нач.	Б. Сидорова	Выкопировка из эстофотоплана х. Албаши М 1:2000	Управление строительства администрации МО Каневской район
Вед. спец.	Н.И. Наумова		

Приложение 112 УТВЕРЖДЕНА
 постановлением администрации
 муниципального образования
 Каневской район

от 28.05.2024 № 869



Место расположения объекта

х. Сухие Челбасы, ул. Северная, 6/1
 ФАП хутора Сухие Челбасы



			х. Сухие Челбасы, ул. Северная, 6/1	
Зам.нач.	Б.Ф.Слюквенко		Выкопировка из ортофотоплана х. Сухие Челбасы: М 1:2000	Управление строительства администрации МО Каневской район
Вед. спец.	Н.И. Наумова			

Приложение 113 УТВЕРЖДЕНА
 постановлением администрации
 муниципального образования
 Каневской район

от 28.05.2024 № 869

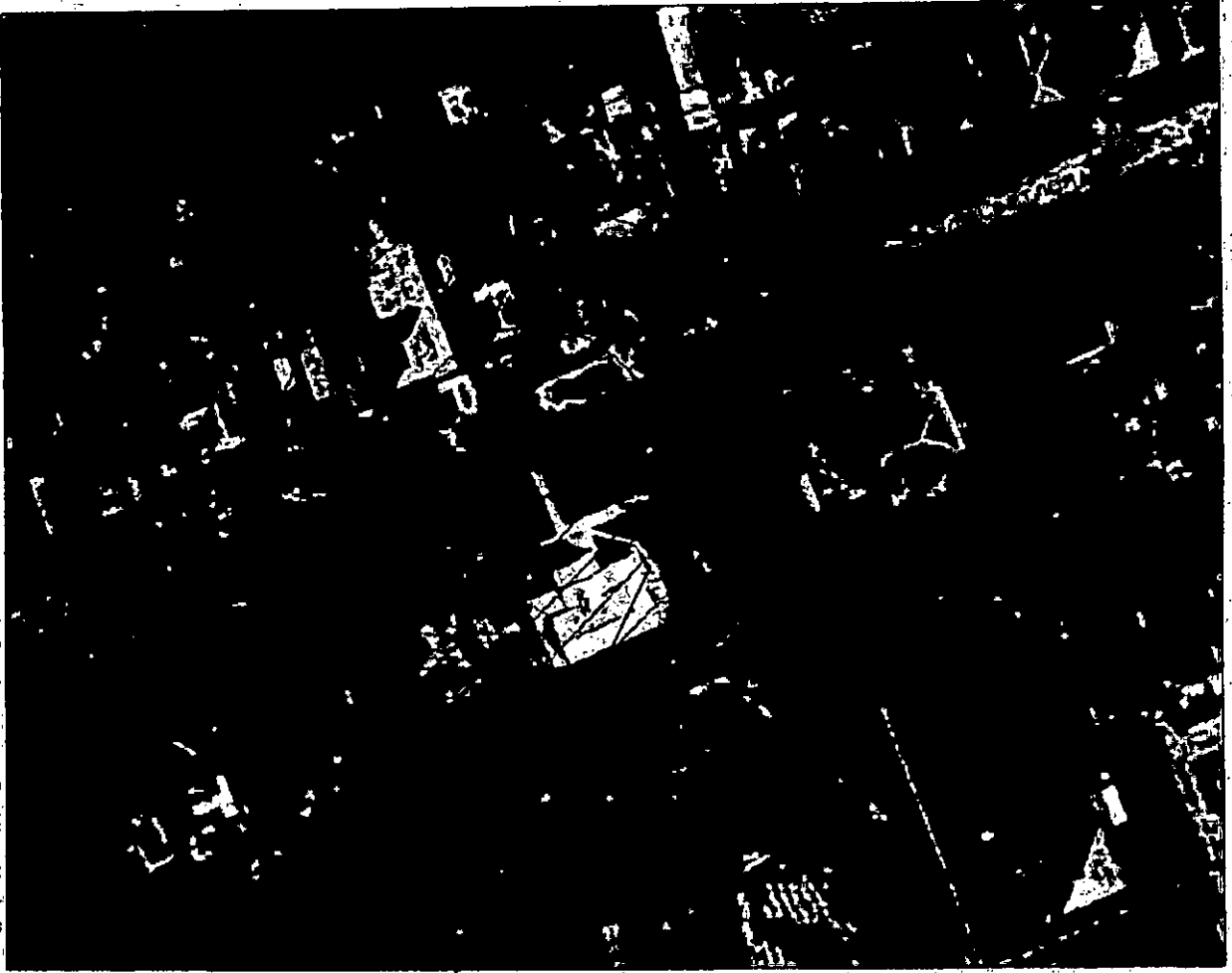

Местс расположения объекта
 х. Орджоникидзе, ул. Светлая, 15
 ФАП х. Орджоникидзе



			х. Орджоникидзе, ул. Светлая, 15	
Зам.нач.	Б.Ф.Слюкано		Выкопировка из ортосотоплана	Управление строительства администрации МО Каневской район
Вед. спец.	Н.И.Наумова		х. Орджоникидзе М 1:2000	



Место расположения объекта

х. Средние Челбасы, ул. Центральная, 28

ФАП х. Средние Челбасы

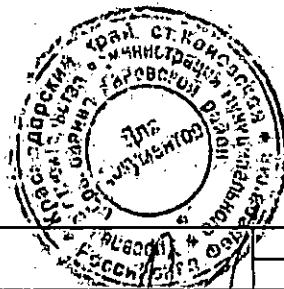

х. Средние Челбасы, ул. Центральная, 28

		х. Средние Челбасы, ул. Центральная, 28	
Зам. нач.	Е.Ф. СлесARENKO	Выколировка из ортофотоплана х. Средние Челбасы М 1:2000	Управление строительства администрации МО Каневский район
Вед. спец.	Н.И. Неумова		

Приложение 115 УТВЕРЖДЕНА
постановлением администрации
муниципального образования
Каневской район

от 28.05.2024 № 809

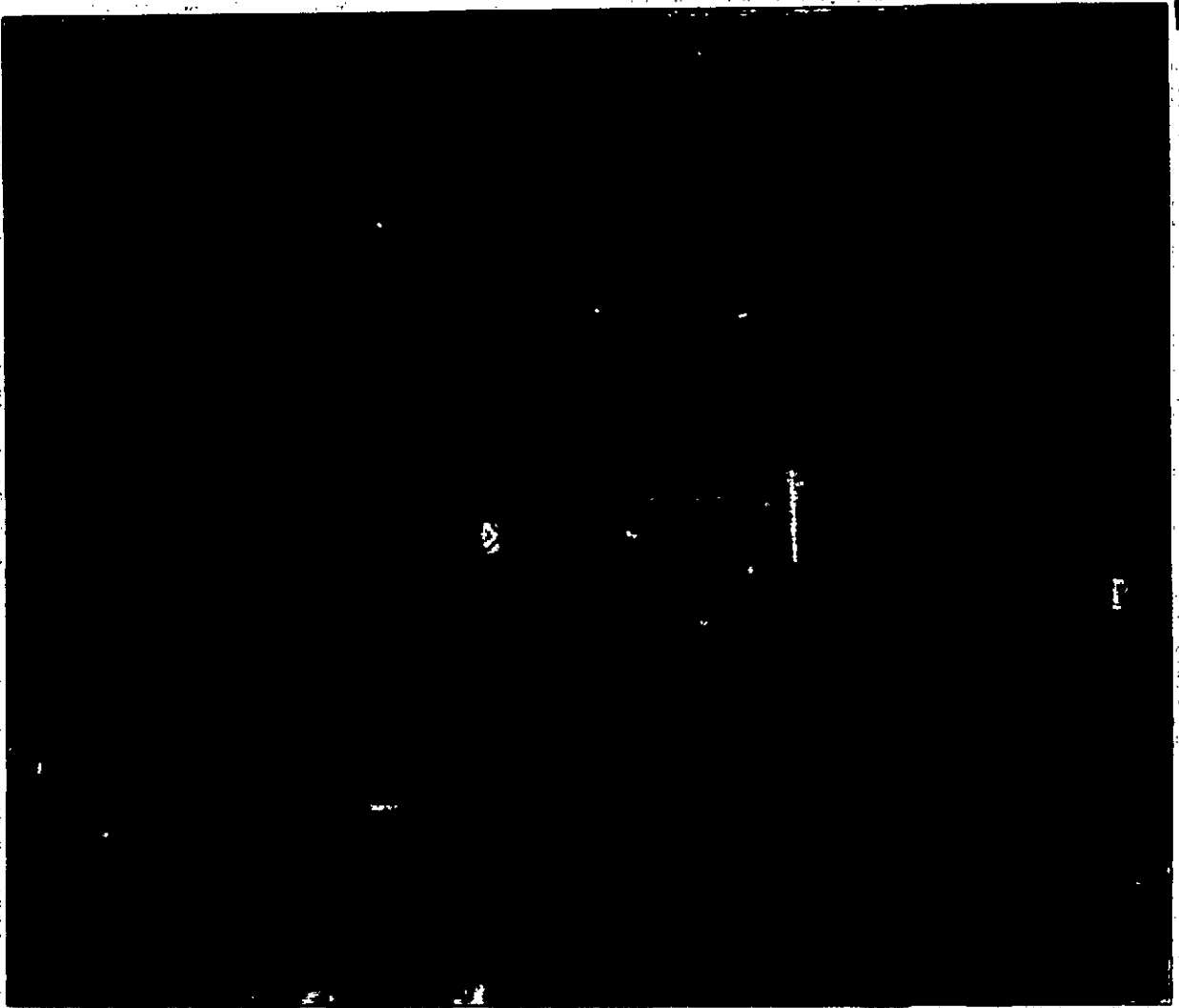

Место расположения объекта:

х. Мигулы, ул. Охотничья, 13
ФАП хутора Мигулы



			х. Мигулы, ул. Охотничья, 13	
			Выкопировка из ортофотоплана	Управление строительства администрации МО Каневской район
			х. Мигулы	
			М 1:2000	
Вед. спец.	Б.Ф. Слюквенко			
Вед. спец.	Н.У. Наумова			

Приложение 116 УТВЕРЖДЕНА
постановлением администрации
муниципального образования
Каневской район

от 28.05.2024 № 869

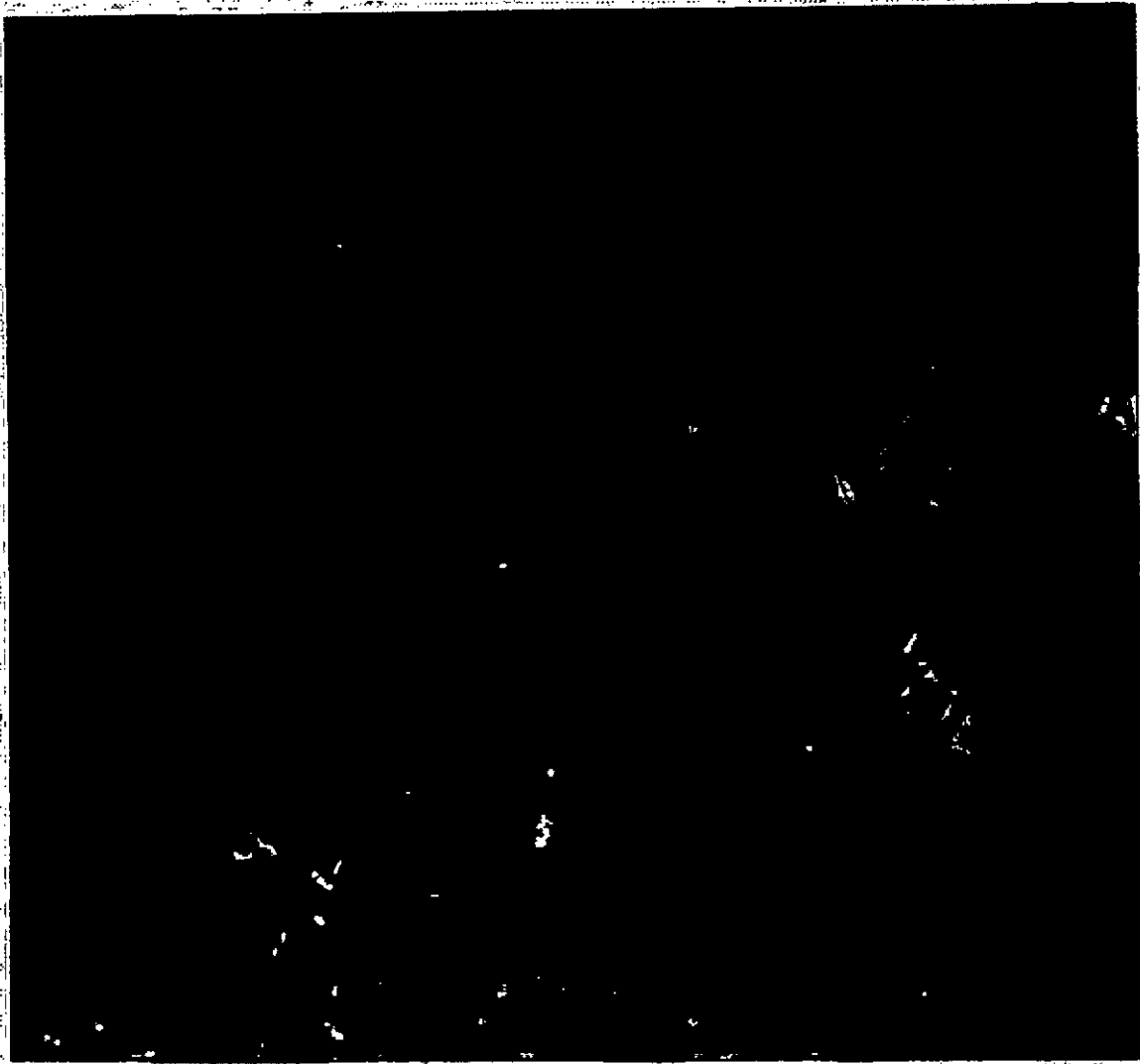

Место расположения объекта

ст. Александровская ул. Советская, 7 А
ФАП станции Александровской

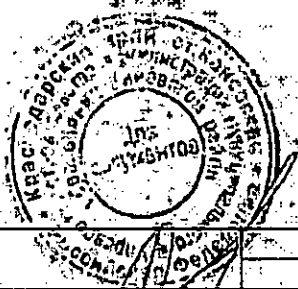

			ст. Александровская, ул. Советская, 7 А	
Зам. нач.	Б.Ф.Слознецко		Выкопировка из ортофотоплана ст. Каневской М 1:2000	Управление строительства администрации МД Каневской район
Вед. спец.	Н.И.Наумова			

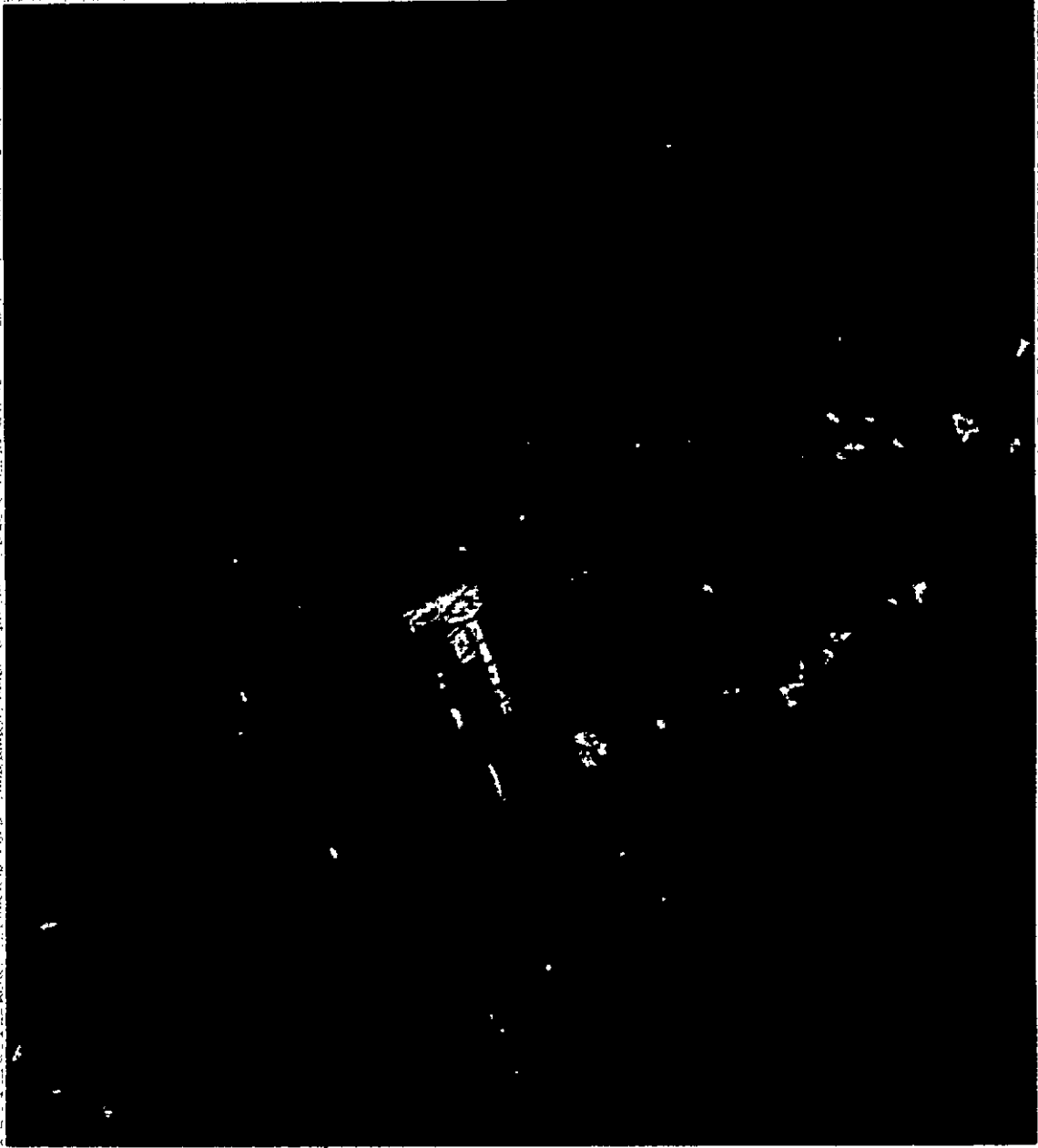

Место расположения объекта

х. Приютный, ул. Кондруцкого, 64 А

ФАП хутора Приютный



		х. Приютный, ул. Кондруцкого, 64 А	
Заяв. инв.	Б.Ф. Словенко	Выкопировка из ортофотоплана	Управление строительства администрации МО Каневской район
Вед. спец.	Н.И. Науков	х. Приютный М 1:2000	

от 28.05.2024 № 869

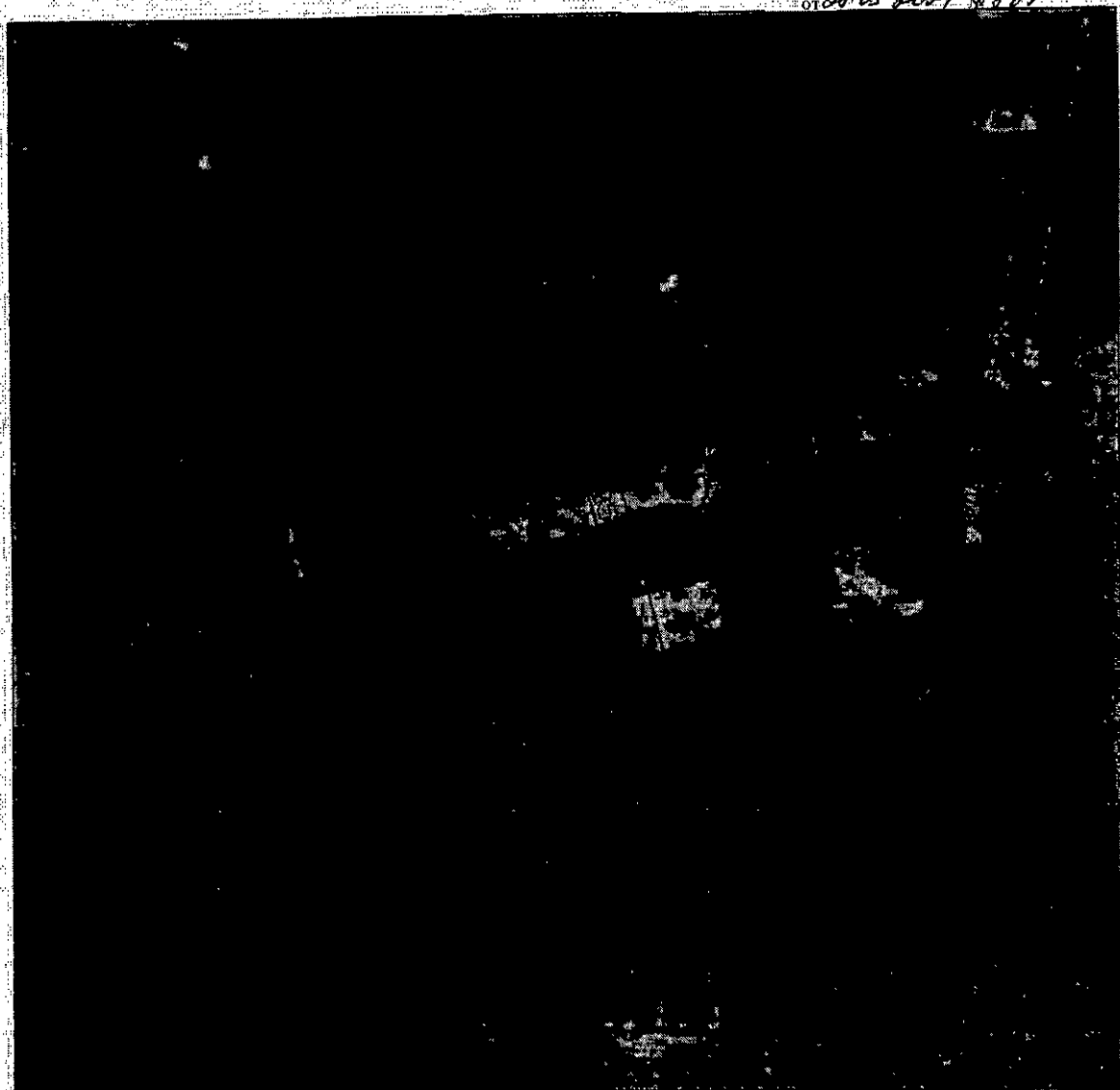

Место расположения объекта

пос. Красногвардеец, пер. Клубный, 6 А

Красногвардейская амбулатория ВОП

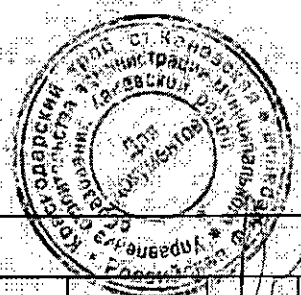

		пос. Красногвардеец, пер. Клубный, 6 А	
Зем. нач.	Б.Ф. Стоженко	Выкопировка из ортофотоплана пос. Красногвардеец М 1:2000	Управление строительства администрации МО Каневской район
Вед. спец.	Н.И. Гумова		

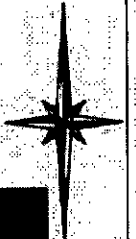

от 28.05.2024 № 809

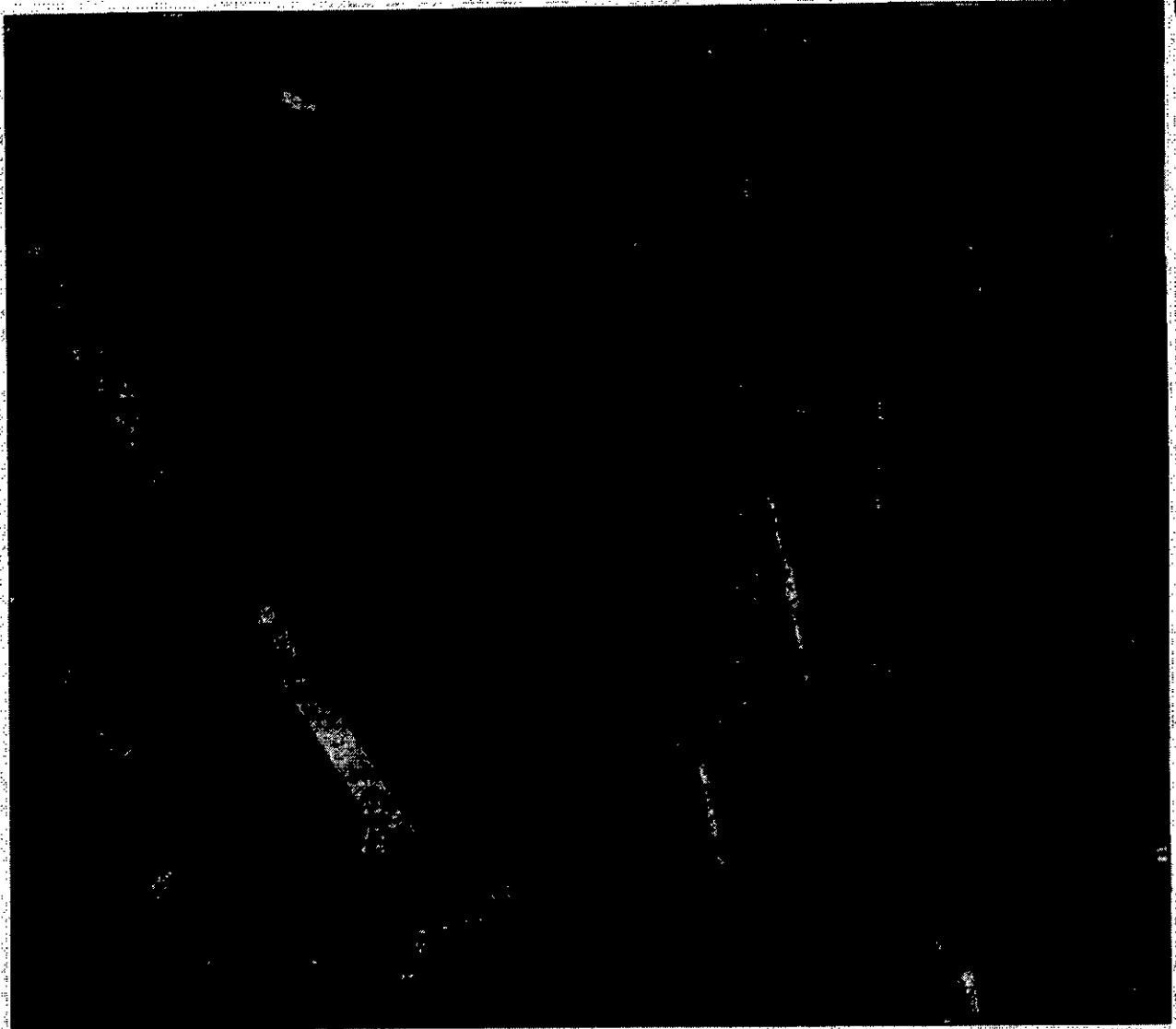

Место расположения объекта

ст. Стародеревянковская, ул Комсомольская, 14 Б

Стародеревянковская амбулатория ВОП

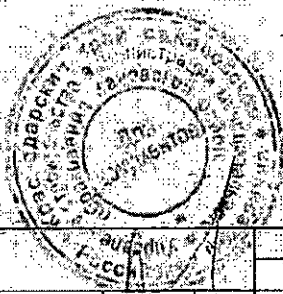

				ст. Стародеревянковская, ул. Комсомольская, 14 Б	
				Выготировка из ортофотоплена	
				ст. Стародеревянковской	
				М 1:2000	
Зам.нач.		Е.О.Слокавнюк		Управление строительства администрации МО Каневской район	
Вед. спец.		Н.И.Наумова			

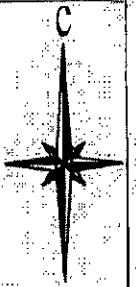

Место расположения объекта:

ст. Каневская, ул. Газовиков, 3
Северо - Кавказский техникум "Знание"

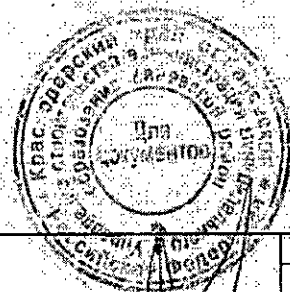

		ст. Каневская, ул. Газовиков, 3	
Зам. нач.	Б.Ф. Слюквенко	Выкопировка из ортофотоплана: ст. Каневской М 1:2000	Управление строительства администрации МО Каневской район
Вед. спец.	Н.И. Наумова		

Приложение 121

УТВЕРЖДЕНА

постановлением администрации
муниципального образования
Каневской район

от 28.05.2024 № 809

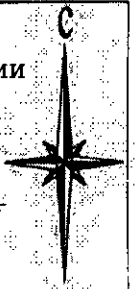

Место расположения объекта

ст. Каневская, ул. Горького, 119 Б
Муниципальное бюджетное учреждение дополнительного образования –
спортивная школа "Легион" муниципального образования Каневской
район

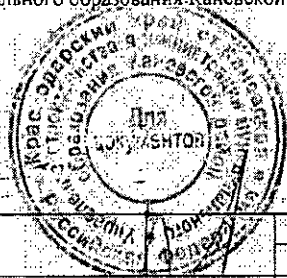

			ст. Каневская, ул. Горького, 119 Б	
Зам. нач.	Б.Ф.Словенко		Выкопировка из ортофотоплана ст. Каневской М 1:2000	Управление строительства администрации МО Каневской район
Вед. спец.	Н.И.Наумова			

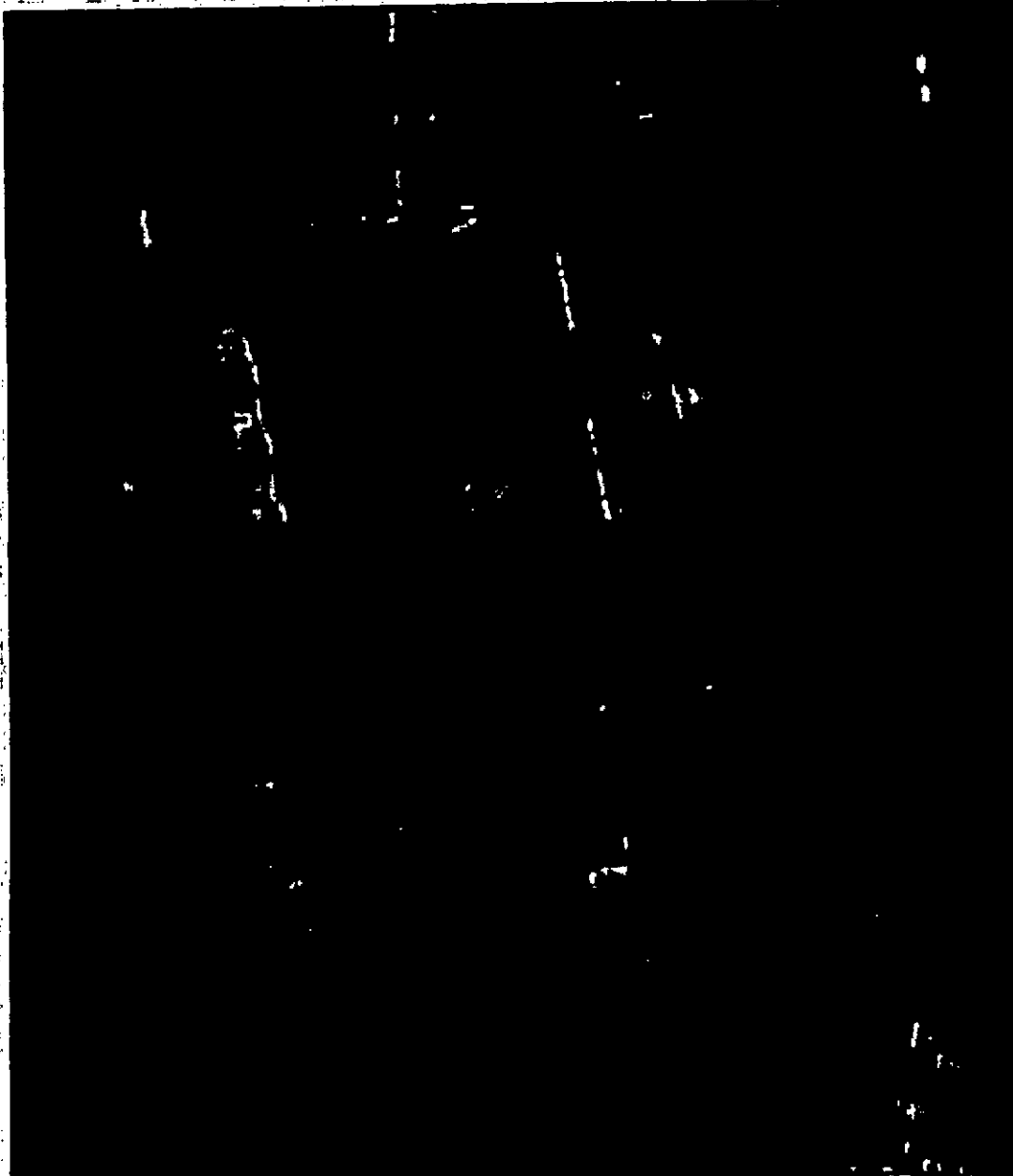

Место расположения объекта

ст. Каневская, ул. Чипыгинская, 146 А

Муниципальное бюджетное дополнительное образования спортивная школа "Легион" муниципально-с образования Каневской район

Приложение 122

УТВЕРЖДЕНА постановлением администрации муниципального образования Каневской район

от 18.05.2014 № 809



ст. Каневская, ул. Чипыгинская, 146 А

		ст. Каневская, ул. Чипыгинская, 146 А	
Зам. кзч.	Б.Ф. Слохвежо	Выкопировка из ортофотоплана ст. Каневской М 1:2000	Управление строительства администрации МО Каневской район
Вед спец.	Н.И. Наумова		

Приложение 123 УТВЕРЖДЕНА
постановлением администрации
муниципального образования
Каневской район

от 24.08.2024 № 819

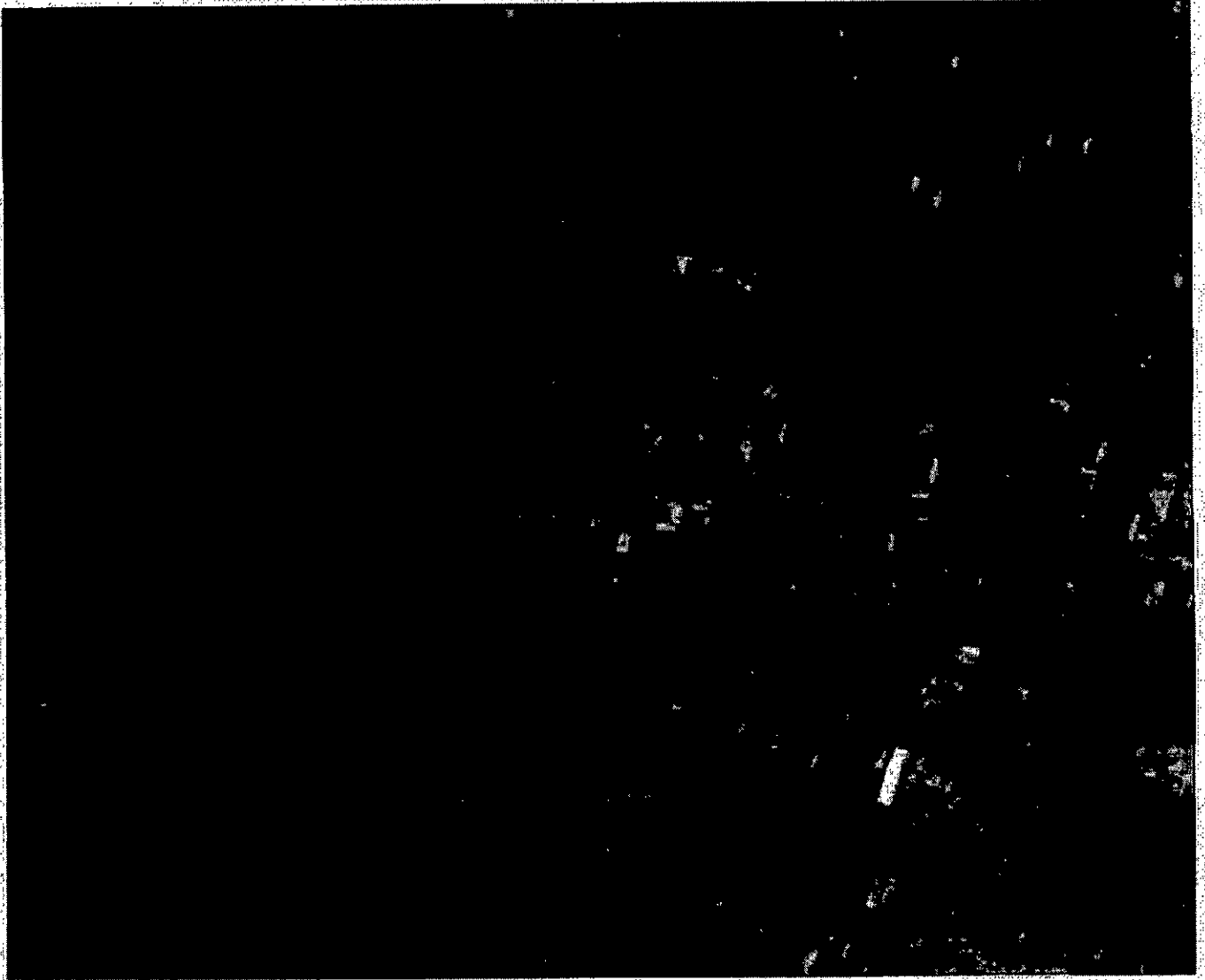
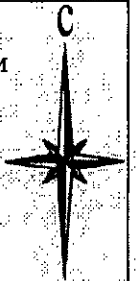

Место расположения объекта

ст. Каневская, ул. Черноморская, 80

Муниципальное бюджетное учреждение "Стадион"

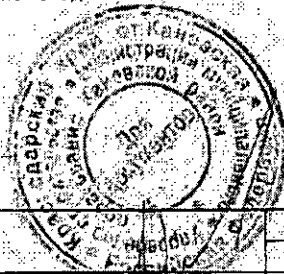

		ст. Каневская, ул. Черноморская, 80	
Зам. нач.	Б.Ф. Слющенко	Выкопировка из ортофотоплана ст. Каневской М: 1:2000	Управление строительства администрации МО Каневской район
Вед. спец.	Н.И. Наумова		

Приложение 124 УТВЕРЖДЕНА
постановлением администрации
муниципального образования
Каневской район

от 28.05.2024 № 869

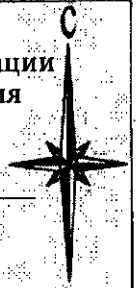

Место расположения объекта

ст. Стародеревянквская, ул. Красная, 126 А
Муниципальное бюджетное учреждение
Спортивный комплекс «Юность»

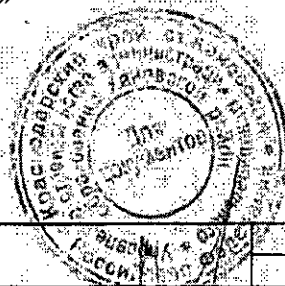

			ст. Стародеревянквская, ул. Красная, 126 А	
Зам.нач.	Б.Ф.Слоквенко		Выкопировка из ортофотоплана ст. Стародеревянквской М 1:2000	Управление строительства администрации МС Каневской район
Вед. спец.	Н.И.Наумова			

Приложение 125 УТВЕРЖДЕНА
постановлением администрации
муниципального образования
Каневской район

от 28.05.2024 № 809

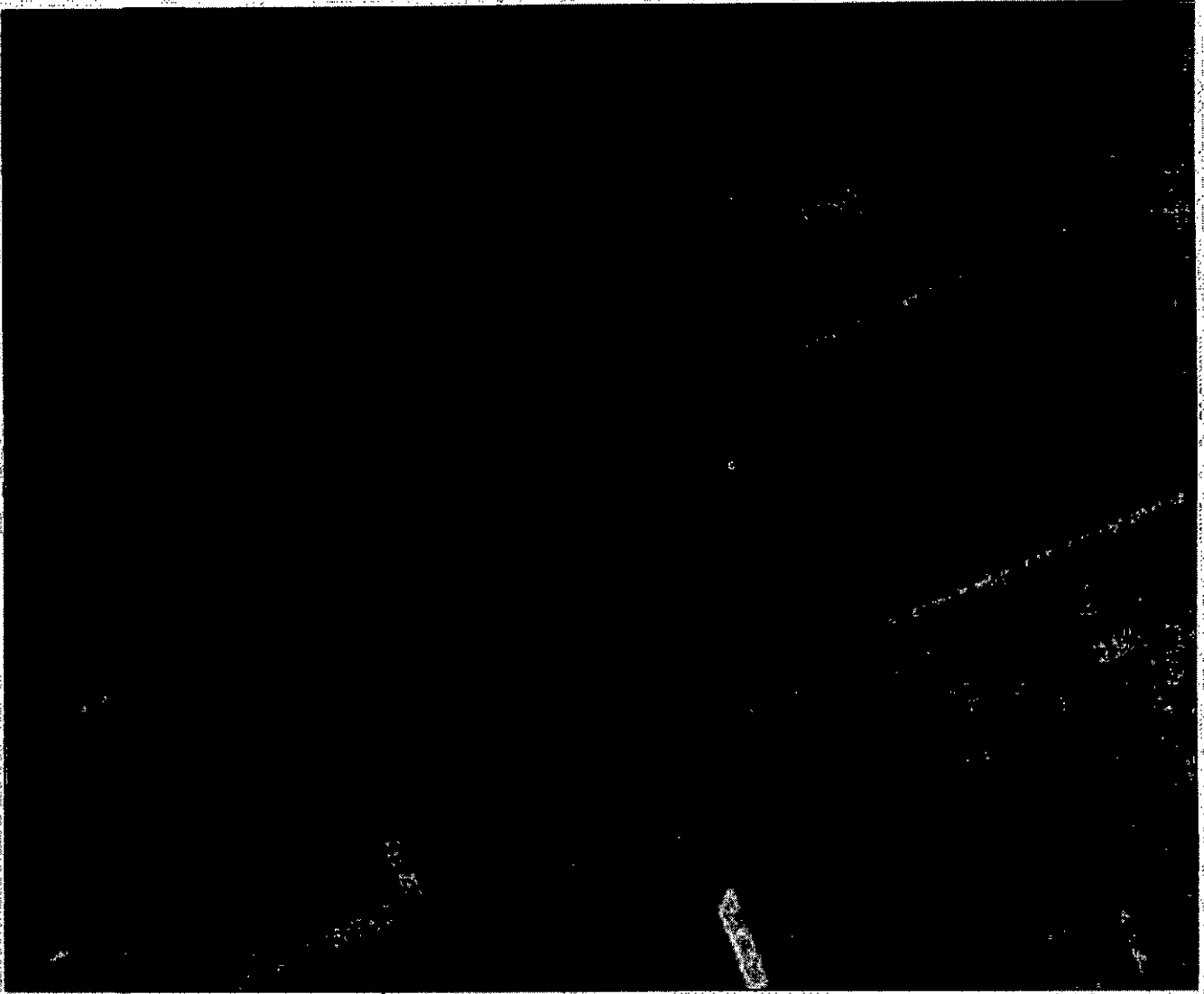

Место расположения объекта

ст. Стародеревянковская, ул. Мира, 70
Муниципальное бюджетное учреждение муниципального
образования Каневской район "Спортивный комплекс
"Кубань"

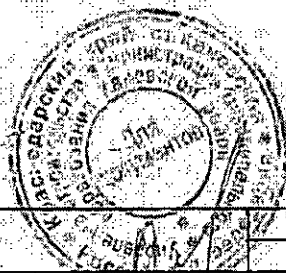

				ст. Стародеревянковская, ул. Мира, 70	
Зам. нач.	Б.Ф.Слоханко			Выкопировка из ортофотоплана ст. Стародеревянковской М 1:2000	Управление строительства администрации МО Каневской район
Вед. спец.	Н.И.Наумова				

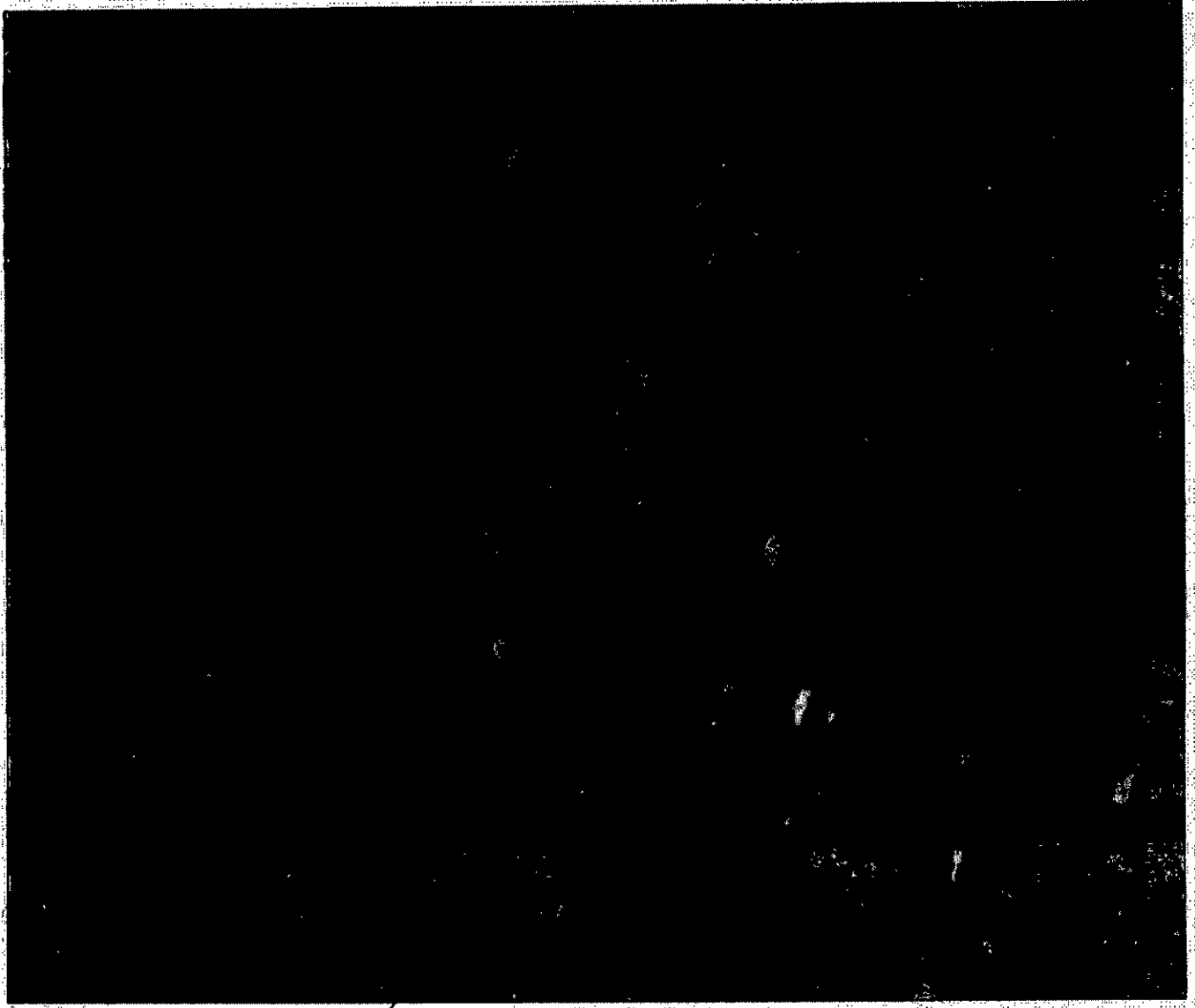

Место расположения объекта

ст. Каневская, ул. Ленина, 70

Муниципальное бюджетное учреждение
"Ледовый дворец" муниципального
образования Каневской район

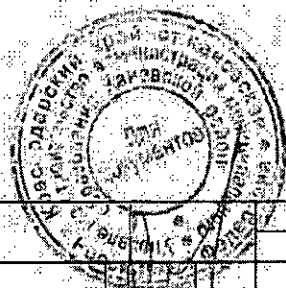

ст. Каневская, ул. Ленина, 70

		ст. Каневская, ул. Ленина, 70	
Зам. нач.	Б.Ф.Слохенко	Выкопировка из ортофотоплана ст. Каневской М 1:2000	Управление строительства администрации МО Каневской район
Вед. спец.	Н.И.Наумова		

Приложение 127 УТВЕРЖДЕНА
 постановлением администрации
 муниципалитетного образования
 Каневской район

от 28.05.2024 № 869

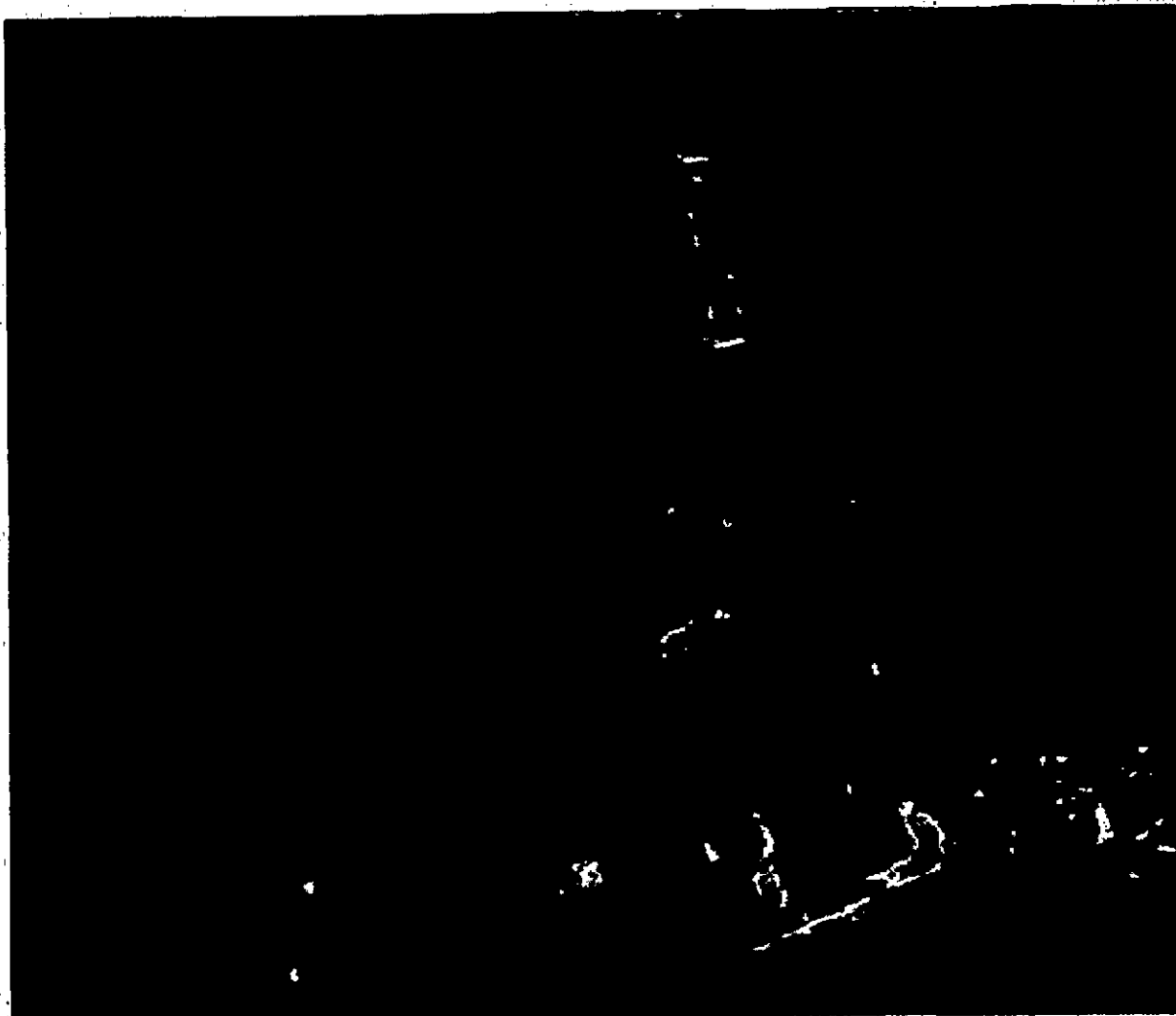

Место расположения объекта

ст. Новоминская, ул. Ленина, 25 А
 Муниципальное бюджетное учреждение Новоминского сельского
 поселения Каневского района "Спортивный клуб "Кировец"



			ст. Новоминская, ул. Ленина, 25 А	
			Выкопировка из ортофотоплана	
			ст. Новоминской	
			М 1:2000	
			Управление строительства администрации МО Каневской район	
Зем. м.ч.	Б.Ф. Слсвенко			
Вед. спец.	Н.И. Назумова			

Приложение 128 УТВЕРЖДЕНА
постановлением администрации
муниципального образования
Каневской район

от 18.05.2024 № 809



Место расположения объекта

ст. Стародеревянковская, ул. Центральная, 15А

МБУ Стадион "Кубань"

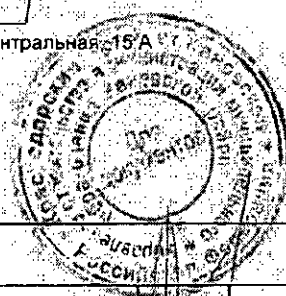

			ст. Стародеревянковская, ул. Центральная, 15 А	
Зам.нач.	Б.Ф. Споровенко		Выкопировка из ортофотоплана ст. Стародеревянковской М 1:2000	Управление строительства Администрации МО Каневской район
Вед. спец.	НИ Наумова			

Приложение 129 УТВЕРЖДЕНА
постановлением администрации
муниципального образования
Каневской район

от 28.05.2024 № 809

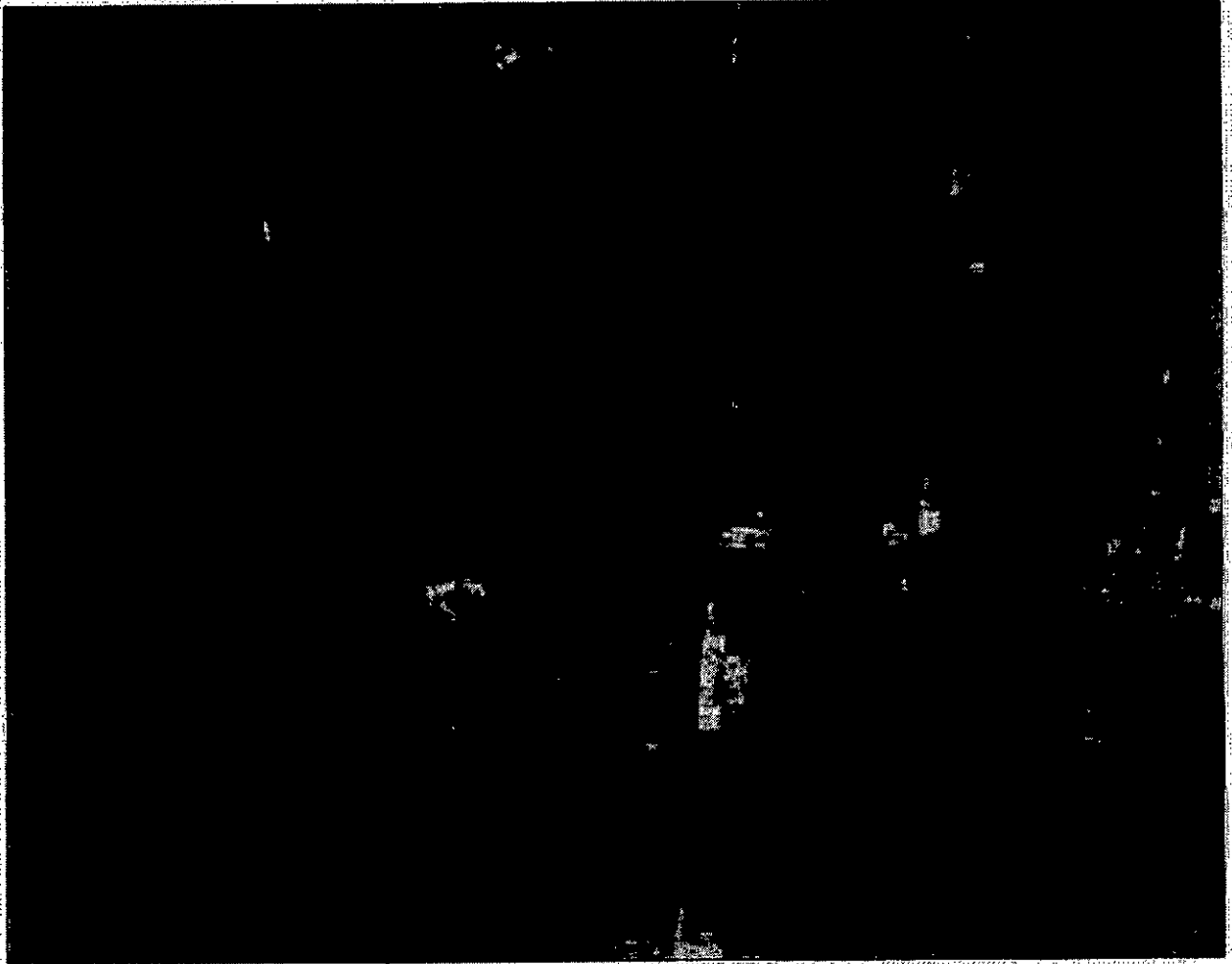
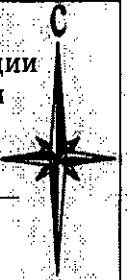

Место расположения объекта

ст. Каневская, ул. Промысловая, 12 Г
Муниципальное бюджетное учреждение Каневского сельского
поселения Каневского района "Спортивный клуб "Лидер"

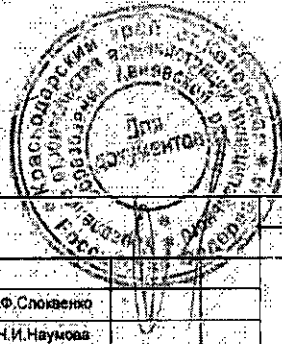

		ст. Каневская, ул. Промысловая, 12 Г	
Зам. нач.	Б.Ф.Сложенко	Выкопировка из ортофотоплана ст. Каневской М 1:2000	Управление строительства администрации МО Каневской район
Вед. спец.	Н.И.Наумова		