

КАРТА ГРАНИЦ НАСЕЛЕННЫХ ПУНКТОВ, ЗЕМЕЛЬ РАЗЛИЧНЫХ КАТЕГОРИЙ М 1:25000

МУНИЦИПАЛЬНОЕ ОБРАЗОВАНИЕ
КАНЕВСКОЙ РАЙОН
ГЕНЕРАЛЬНЫЙ ПЛАН
КУБАНСКОСТЕПНОГО СЕЛЬСКОГО ПОСЕЛЕНИЯ

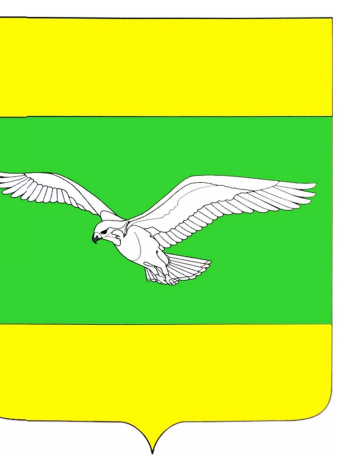

УСЛОВНЫЕ ОБОЗНАЧЕНИЯ

ГРАНИЦЫ

		Граница муниципального района
		Граница сельского поселения
		Граница населенного пункта

ЗЕМЛИ ПО КАТЕГОРИЯМ

		Земли населенных пунктов
		Земли сельскохозяйственного назначения
		Земли промышленности, энергетики, транспорта, связи, радиовещания, телевидения, информатики, земли для обеспечения космической деятельности, земли обороны, безопасности и земли иного специального назначения

ПОВЕРХНОСТНЫЕ ВОДНЫЕ ОБЪЕКТЫ

	Водоток (река, ручей, канал)
--	------------------------------

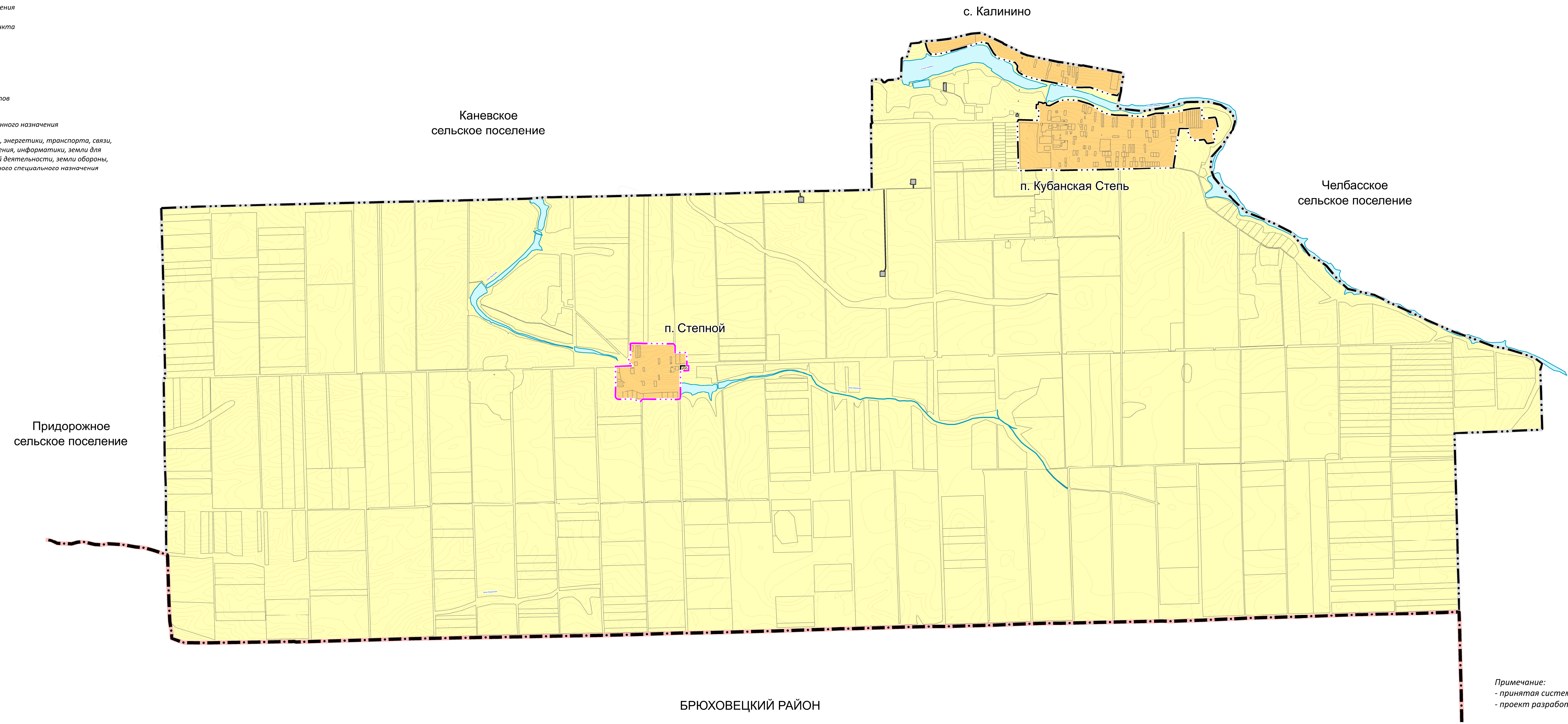

Примечание:
 - принята система координат МСК-23
 - проект разработан в программе MapInfo

Договор № 2205-34П от 30.05.2022г.						Внесение изменений в генеральный план Кубанскостепного сельского поселения Каневского района Краснодарского края		
Изм.	Кол.ч.	Лист	№ док	Подп.	Дата	Генеральный план		
Директор		Куликов			08.22	марк	лист	листов
ГАП		Левченко			08.22	гп.3	1	1
ГИП		Костенко			08.22	Карта границ населенных пунктов, земель различных категорий М 1:25 000		
						ООО "Геокадастр" 2022 г		