



Место расположения объекта

ст. Каневская, ул. Горького, 64

Муниципальное бюджетное общеобразовательное учреждение средняя общеобразовательная школа №1 им. Г.К. Нестеренко муниципального образования Каневской район



| | | | | | |
|------------|---------------|--|--|---|---|
| | | | | ст. Каневская, ул. Горького, 64 | |
| Зам.нач. | Б.Ф.Слюквенко | | | Выкопировка из ортофотоплана ст. Каневской М 1:2000 | Управление строительства администрации МО Каневской район |
| Вед. спец. | Н.И.Наумова | | | | |



Место расположения объекта

ст. Каневская, ул. Вокзальная, 130

Муниципальное бюджетное общеобразовательное учреждение средняя общеобразовательная школа № 2 муниципального образования Каневской район



| | | | | | |
|------------|---------------|--|--|---|---|
| | | | | ст. Каневская, ул. Вокзальная, 130 | |
| | | | | Выкопировка из ортофотоплана ст. Каневской М 1:2000 | Управление строительства администрации МО Каневской район |
| Зам. нач. | Б.Ф.Слюквенко | | | | |
| Вед. спец. | Н.И.Наумова | | | | |



Место расположения объекта

ст. Каневская, ул. Чигиринская, 72

Муниципальное бюджетное общеобразовательное учреждение средняя общеобразовательная школа № 3 муниципального образования Каневской район

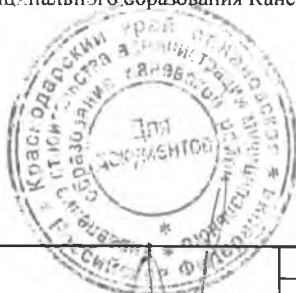

| | | | |
|------------|---------------|---|---|
| | | ст. Каневская, ул. Чигиринская, 72 | |
| Зам. нач. | Б.Ф.Слюквянко | Выкопировка из ортофотоплана ст. Каневской М 1:2000 | Управление строительства администрации МО Каневской район |
| Вед. спец. | Н.И.Наукова | | |



Место расположения объекта

ст. Каневская, ул. Октябрьская, 109

Муниципальное бюджетное общеобразовательное учреждение средняя общеобразовательная школа №4 имени А.С. Пушкина муниципального образования Каневской район



| | | | |
|-------------------------------------|---------------|---|---|
| ст. Каневская, ул. Октябрьская, 109 | | | |
| Зам. нач. | Б.Ф.Слюквенко | Выкопировка из ортофотоплана ст. Каневской М 1:2000 | Управление строительства администрации МО Каневской район |
| Зед. спец. | Н.И.Наумова | | |



Место расположения объекта

ст. Стародеревянкoвская, ул. Мира, 13

Муниципальное бюджетное общеобразовательное учреждение средняя общеобразовательная школа № 5 им. В.И. Данильченко муниципального образования Каневской район



| | | | | | |
|------------|---------------|--|--|---|---|
| | | | | ст. Стародеревянкoвская, ул. Мира, 13 | |
| | | | | Выкопировка из ортофотоплана ст. Стародеревянкoвской М 1:2000 | Управление строительства администрации МО Каневской район |
| Зам. нач. | Б.Ф.Слюквенко | | | | |
| Вед. спец. | Н.И.Наумова | | | | |



Место расположения объекта

ст. Каневская, ул. Чипигинская, 146

Муниципальное бюджетное общеобразовательное учреждение средняя общеобразовательная школа № 6 муниципального образования Каневской район



| | | | | | |
|-----------|---------------|--|--|--|---|
| | | | | ст. Каневская, ул. Чипигинская, 146 | |
| | | | | Выкопировка из эртоф-сплана ст. Каневской М 1 2С00 | Управление строительства администрации МО Каневской район |
| Зам. нач. | Б.Ф. Словенко | | | | |
| Вед спец. | Н.И. Наумова | | | | |



Место расположения объекта

ст. Каневская, ул. Октябрьская, 1

Муниципальное бюджетное общеобразовательное учреждение лицей
имени дважды Героя Социалистического Труда В.Ф. Резникова
муниципального образования Каневской район



| | | | | |
|------------|----------------|--|---|---|
| | | | ст. Каневская, ул. Октябрьская, 1 | |
| | | | Выкопировка из ортофотоплана ст. Каневской М 1:2000 | Управление строительства администрации МО Каневской район |
| Зам. нач. | Б.Ф. Слюквенко | | | |
| Вед. спец. | Н.И. Наумова | | | |



Место расположения объекта

ст. Каневская, ул. Вокзальная, 35

Муниципальное бюджетное общеобразовательное учреждение
"Гимназия" муниципального образования Каневской район



| | | | |
|------------|--------------|-----------------------------------|--|
| | | ст. Каневская, ул. Вокзальная, 35 | |
| | | Выкопировка из ортофотоплана | Управление строительства администрации |
| Зам. нач. | Б.Ф.Словенко | ст. Каневской | МО Каневской район |
| Вед. спец. | Н.И.Наумова | М 1:2000 | |

С



Место расположения объекта

ст. Придорожная, ул. Вокзальная, 9

Муниципальное бюджетное общеобразовательное учреждение средняя общеобразовательная школа № 10 муниципального образования Каневской район



| | | | |
|------------|----------------|---|---|
| | | ст. Придорожная, ул. Вокзальная, 9 | |
| Зам. нач. | Б.Ф. Слюквенко | Выписка из ортофотоплана ст. Придорожной М 1:2000 | Управление строительства администрации МО Каневской район |
| Вед. спец. | Н.И. Наумова | | |



Место расположения объекта

ст. Стародеревянковская, ул. Школьная, 49

Муниципальное бюджетное общеобразовательное учреждение средняя общеобразовательная школа № 11 муниципального образования Каневской район

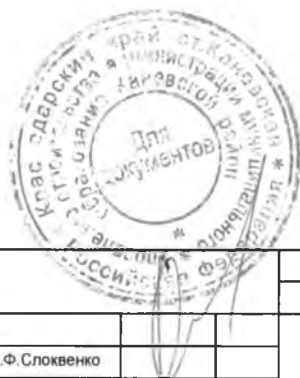

| | | | | | |
|------------|---------------|--|--|---|---|
| | | | | ст. Стародеревянковская, ул. Школьная, 49 | |
| | | | | Выкопировка из ортофотоплана ст. Стародеревянковской М 1:2000 | Управление строительства администрации МО Каневской район |
| Зам. нач. | Б.Ф.Слюквенко | | | | |
| Вед. спец. | Н.И.Наумова | | | | |

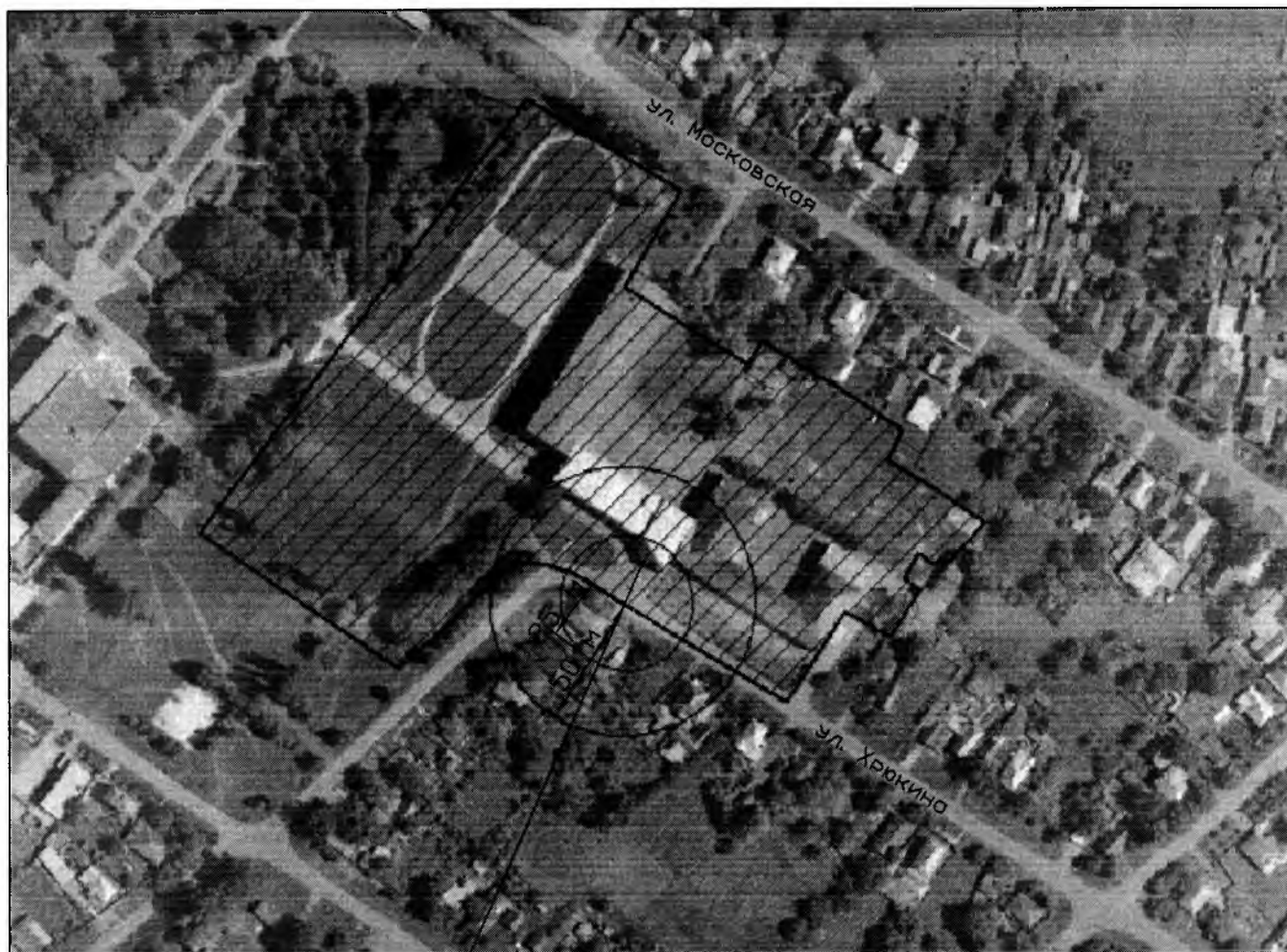

Место расположения объекта
ст. Привольная, ул. Хрюкина, 58

Муниципальное автономное общеобразовательное учреждение средняя общеобразовательная школа №13 имени дважды Героя Советского Союза Хрюкина Т.Т. муниципального образования Каневской район



| | | | | | |
|------------|---------------|--|--|--|---|
| | | | | ст. Привольная, ул. Хрюкина, 58 | |
| | | | | Выкопировка из ортофотоплана ст. Привольной М 1:2000 | Управление строительства администрации МО Каневской район |
| Зам.нач. | Б.Ф.Слоквенко | | | | |
| Вед. спец. | Н.И.Наумова | | | | |

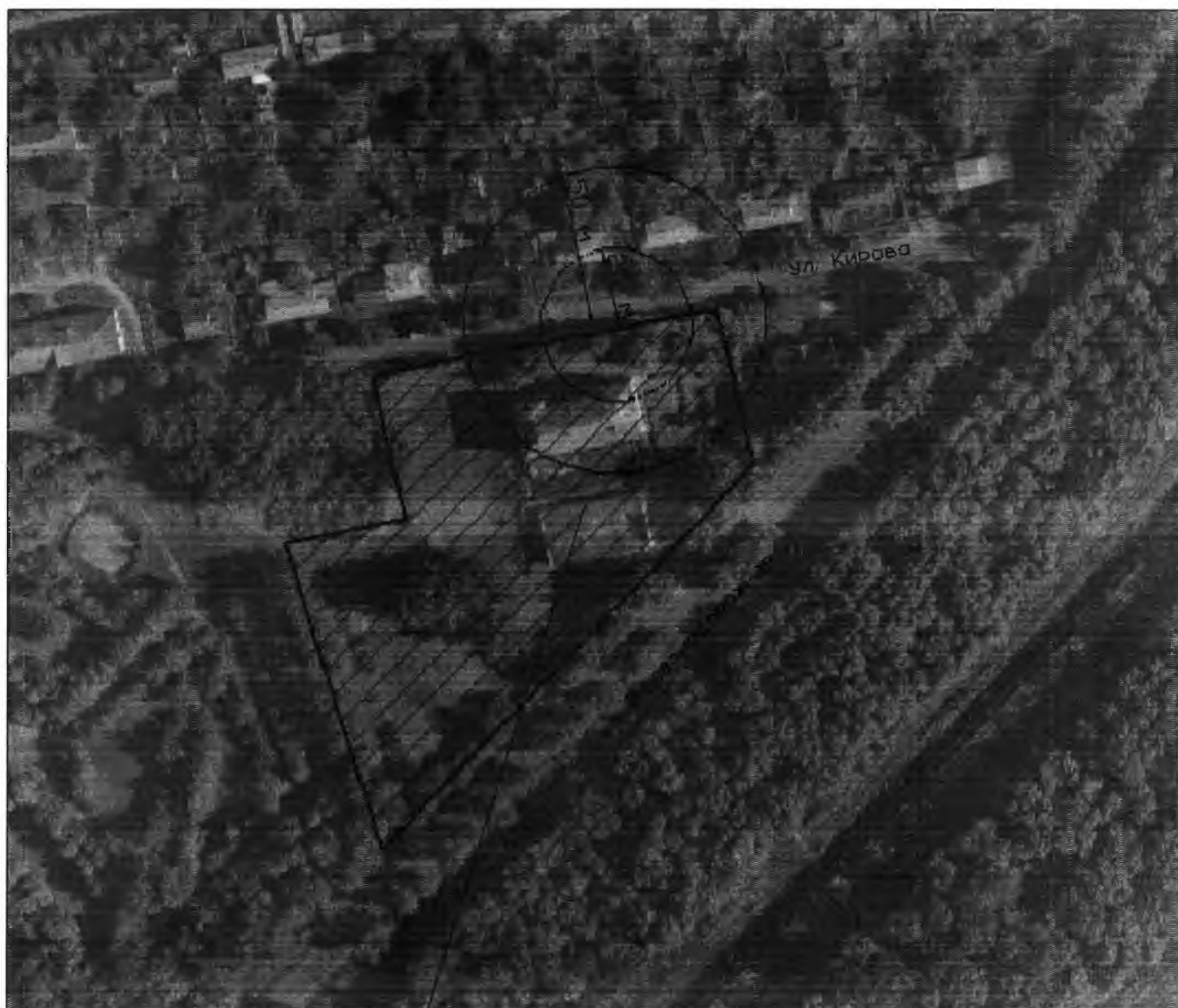

Место расположения объекта

ст. Стародервянковская, ул. Кирова, 3

Муниципальное бюджетное общеобразовательное учреждение средняя общеобразовательная школа № 15 муниципального образования Каневской район



| | | | | | |
|------------|---------------|--|--|--|---|
| | | | | ст. Стародервянковская, ул. Кирова, 3 | |
| | | | | Выкопировка из ортофотоплана ст. Стародервянковской М 1:2000 | Управление строительства администрации МО Каневской район |
| Зам. нач. | Б.Ф.Слюквенко | | | | |
| Вед. спец. | Н.И.Наумова | | | | |



Место расположения объекта

ст. Каневская, ул. Коллективная, 8

Муниципальное бюджетное общеобразовательное учреждение начальная общеобразовательная школа №12 "Гармония" муниципального образования Каневской район



| | | | | | |
|------------|---------------|--|--|---|---|
| | | | | ст. Каневская, ул. Коллективная, 8 | |
| | | | | Выкопировка из ортофотоплана ст. Каневской М 1:2000 | Управление строительства администрации МО Каневской район |
| Зам. нач. | Б.Ф.Слохвенко | | | | |
| Вед. спец. | Н.И.Наумова | | | | |

С



Место расположения объекта

пос. Красногвардеец, пер. Школьный, 1

Муниципальное бюджетное образовательное учреждение средняя общеобразовательная школа № 22 муниципального образования Каневской район



| | | | | |
|------------|---------------|--|--|---|
| | | | пос. Красногвардеец, пер. Школьный, 1 | |
| Зам. нач. | Б.Ф.Слоквенко | | Выкопировка из ортофотоплана пос. Крас-гвардеец М 1 2000 | Управление строительства администрации МО Каневской район |
| Вед. спец. | Н.И.Наумова | | | |



Место расположения объекта

ст. Челбасская, ул. Коминтерна, 54

Муниципальное бюджетное общеобразовательное учреждение средняя общеобразовательная школа № 26 имени Заслуженного учителя школы РФ А.Е. Дашутина муниципального образования Каневской район



| | | | | | |
|------------|---------------|--|--|--|---|
| | | | | ст. Челбасская, ул. Коминтерна, 54 | |
| | | | | Выкопировка из ортофотоплана ст. Челбасской М 1:3000 | Управление строительства администрации МО Каневской район |
| Зам.нач. | Б.Ф. Словенко | | | | |
| Вед. спец. | Н.И. Наумова | | | | |



Место расположения объекта

ст. Новоминская, ул. Советская, 47

Муниципальное бюджетное общеобразовательное учреждение средняя
общесбразовательная школа № 32 муниципального образования Каневской район



| | | | | | |
|------------|---------------|--|--|---|---|
| | | | | ст. Новоминская, ул. Советская, 47 | |
| | | | | Выкопировка из ортофотоплана ст. Новоминской М 1:2000 | Управление строительства администрации МО Каневской район |
| Зам.нач. | Б.Ф.Слюквенко | | | | |
| Вед. спец. | Н.И.Наумова | | | | |



Место расположения объекта

ст. Новоминская, ул. Чапаева, 242

Муниципальное бюджетное общеобразовательное учреждение средняя общеобразовательная школа № 35 имени Героя Советского Союза А.В. Гусько муниципального образования Каневской район



| | | | |
|------------|---------------|---|---|
| | | ст. Новоминская, ул. Чапаева, 242 | |
| | | Выкопировка из ортофотоплана ст. Новоминской М 1:2000 | Управление строительства администрации МО Каневской район |
| Зам.нач. | Б.Ф.Слюквенко | | |
| Вед. спец. | Н.И.Наумова | | |



Место расположения объекта

ст. Новодеревянковская, ул. Ленина, 110

Муниципальное общеобразовательное учреждение средняя общеобразовательная школа
№ 43 им. П.Г. Гуденко муниципального образования Каневской район



| | | | | | |
|------------|---------------|--|--|--|---|
| | | | | ст. Новодеревянковская, ул. Ленина, 110 | |
| | | | | Выкопировка из ортофотоплана ст. Новодеревянковской М 1:2000 | Управление строительства администрации МО Каневской район |
| Зам.нач. | Б.Ф.Споквенко | | | | |
| Вед. спец. | Н.И.Наумова | | | | |



Место расположения объекта
ст. Новодеревянковская, ул. Щербины, 9

Муниципальное бюджетное общеобразовательное учреждение средняя общеобразовательная школа № 44 им. Ф.А. Щербины муниципального образования Каневской район



| | | | |
|------------|--------------|--|---|
| | | ст. Новодеревянковская, ул. Щербины 9 | |
| | | Выкопировка из ортофотоплана ст. Новодеревянковской М 1:2000 | Управление строительства администрации МО Каневский район |
| Зам. нач. | Б.Ф.Словенко | | |
| Вед. спец. | Н.И.Наумова | | |



Место расположения объекта

х. Труд, ул. Длинная, 32

Муниципальное бюджетное общеобразовательное учреждение основная общеобразовательная школа № 9 муниципального образования Каневской район



| | | | | |
|------------|---------------|--|---|---|
| | | | х. Труд, ул. Длинная, 32 | |
| | | | Выкопировка из ортофотоплана х. Труд М 1:2000 | Управление строительства администрации МО Каневской район |
| Зам. нач. | Б.Ф.Слюквенко | | | |
| Вед. спец. | Н.И.Наумова | | | |

С



Место расположения объекта

ст. Александровская, ул. Широкая, 4

Муниципальное бюджетное общеобразовательное учреждение
основная общеобразовательная школа № 16 муниципального
образования Каневской район



| | | | | | |
|---|---------------|--|--|--|---|
|  | | | | ст. Александровская, ул. Широкая, 4 | |
| | | | | Выкопировка из эрофотоплана ст. Александровской М 1:2000 | Управление строительства администрации МО Каневской район |
| Зам.нач. | Б.Ф.Слюквенко | | | | |
| Вед. спец. | Н.И.Наумова | | | | |

С



Место расположения объекта

ст. Александровская ул. Степная, 13 А
МБОУ ООШ № 16 муниципального образования Каневской район



| | | | |
|------------|----------------|---|---|
| | | ст. Александровская, ул.Степная, 13 А | |
| | | Выкопировка из ортофотоплана ст. Александровской М 1:2000 | Управление строительства администрации МО Каневской район |
| Зам нач. | Б.Ф.Споковенко | | |
| Бед. спец. | Н.И.Наумова | | |

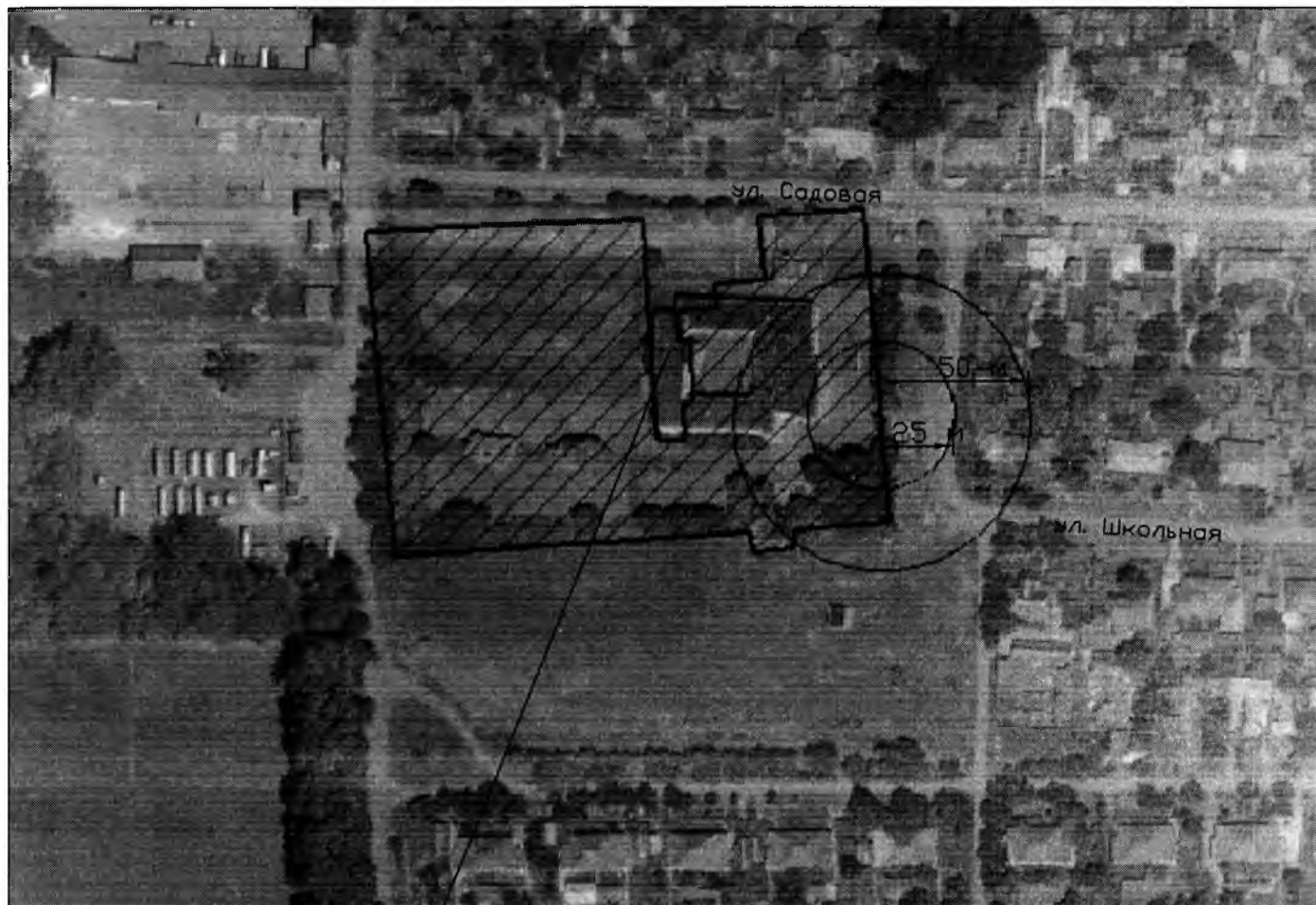

Место расположения объекта

пос. Кубанская Степь, ул. Школьная, 12

МБОУ ООШ № 18 муниципального образования Каневской район



| | | | | | |
|------------|---------------|--|--|--|---|
| | | | | пос. Кубанская Степь, ул. Школьная, 12 | |
| | | | | Выкопировка из ортофотоплана пос. Кубанская Степь М 1:2000 | Управление строительства администрации МО Каневской район |
| Зам. нач. | Б.Ф.Слоквенко | | | | |
| Вед. спец. | Н.И.Наумова | | | | |



Место расположения объекта

х. Сухие Челбасы, ул. Северная, 65

Муниципальное бюджетное общеобразовательное учреждение основная общеобразовательная школа № 19 муниципального образования Каневской район

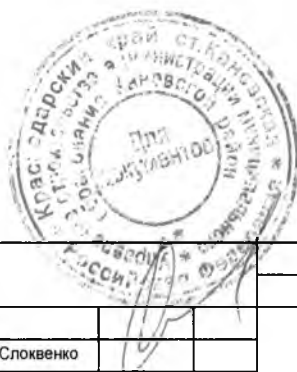

| | | | | |
|-----------|---------------|--|--|---|
| | | | х. Сухие Челбасы, ул. Северная, 65 | |
| | | | Выкопировка из ортофотоплана х. Сухие Челбасы М 1:2000 | Управление строительства администрации МО Каневской район |
| Зам.нач. | Б.Ф.Слюквенко | | | |
| Вед.с.ец. | Н.И.Наумова | | | |



Место расположения объекта

х. Сладкий Лиман, ул. Широкая, 116

Муниципальное бюджетное общеобразовательное учреждение основная общеобразовательная школа №20 имени Д. Моисеенко муниципального образования Каневской район



| | | | |
|------------|---------------|------------------------------------|--|
| | | х. Сладкий Лиман, ул. Широкая, 116 | |
| | | Выкспировка из ортофотоплана | Управление строительства администрации |
| | | х. Сладкий Лиман | МО Каневской район |
| | | М 1:2000 | |
| Зам.нач. | Б.Ф.Слюквенко | | |
| Вед. спец. | Н.И.Наумова | | |



Место расположения объекта

х. Мигуты, ул. Схстничья, 13

Муниципальное бюджетное общеобразовательное учреждение основная общеобразовательная школа № 21 муниципального образования Каневской район



| | | | |
|------------|---------------|------------------------------|--|
| | | х. Мигуты, ул. Охотничья, 13 | |
| | | Выкопировка из ор-офотоплана | Управление строительства администрации |
| | | х. Мигуты | МО Каневской район |
| | | М 1:2000 | |
| Вед. спец. | Б.Ф.Слюквенко | | |
| Вед. спец. | Н.И.Наумова | | |



Местс расположения объекта

ст. Челбасская, ул. Партизанская, 1 Б

Муниципальное бюджетное общеобразовательное учреждение основная
общеобразовательная школа № 25 муниципального образования Каневской район



| | | | | | |
|------------|---------------|--|--|--|---|
| | | | | ст. Челбасская, ул. Партизанская, 1 Б | |
| | | | | Выкопировка из ортофотоплана ст. Челбасской М 1:2000 | Управление строительства администрации МО Каневской район |
| Зам. нач. | Б.Ф.Слюквенко | | | | |
| Вед. спец. | Н.И.Наумова | | | | |



Место расположения объекта

ст. Новоминская, ул. Кубанская, 37

Муниципальное бюджетное общеобразовательное учреждение основная общеобразовательная школа № 34 муниципального образования Каневской район



| | | | | | |
|------------|---------------|--|--|---|---|
| | | | | ст. Новоминская, ул. Кубанская, 37 | |
| | | | | Выкопировка из ортофотоплана ст. Новоминской М 1:2000 | Управление строительства администрации МО Каневской район |
| Зам.нач. | Б.Ф.Слюквенко | | | | |
| Вед. спец. | Н.И.Наумова | | | | |



Место расположения объекта

ст. Новоминская, ул. Партизанская, 99 А

Муниципальное бюджетное общеобразовательное учреждение основная общеобразовательная школа № 36 муниципального образования Каневской район



| | | | |
|------------|---------------|---|--|
| | | ст. Новоминская, ул. Партизанская, 99 А | |
| | | Выкопировка из ортофотоплана | Управление строительства администрации |
| | | ст. Новоминской | МО Каневский район |
| | | М 1:2000 | |
| Зам.неч. | Б.Ф.Слюквенко | | |
| Вед. спец. | Н.И.Наумова | | |



Место расположения объекта

ст. Новоминская, ул. Шевченко, 14
МБОУ ООШ № 36 муниципального образования Каневской район



| | | | | | |
|------------|---------------|--|--|-----------------------------------|--------------------------|
| | | | | ст. Новоминская, ул. Шевченко, 14 | |
| | | | | Выкопировка из ортофотоплана | Управление строительства |
| | | | | ст. Новоминской | администрации |
| | | | | М 1:2000 | МО Каневской район |
| Зам.нач. | Б.Ф.Слюквенко | | | | |
| Вед. спец. | Н.И.Наумова | | | | |



х. Большие Челбасы, ул. Полтавская, 76
МБОУ ООШ №41



| | | | |
|---|---------------|--|---|
|  | | х. Бельшия Челбасы, ул. Полтевская, 76 | |
| | | Выкопировка из ортофотоплана х. Большия Челбасы М 1:2000 | Управление строительства администрации МО Каневской район |
| Зам. нач. | Б.Ф.Слюквенко | | |
| Вед. спец. | Н.И.Наумова | | |



Место расположения объекта

ст. Каневская, ул. Коммунаров, 39

Муниципальное автономное дошкольное образовательное учреждение
детский сад № 1 муниципального образования Каневской район



| | | | |
|------------|---------------|---|---|
| | | ст. Каневская, ул. Коммунаров, 39 | |
| | | Выкопировка из ортофотоплана ст. Каневской М 1:2000 | Управление строительства администрации МО Каневской район |
| Зам. нач. | Б.Ф.Слюквенко | | |
| Вед. спец. | Н.И.Наумова | | |



Место расположения объекта

ст. Каневская, ул. Широкая, 109

Муниципальное автономное дошкольное образовательное учреждение
детский сад № 1 муниципального образования Каневской район



| | | | |
|------------|--------------|---|---|
| | | ст. Каневская, ул. Широкая, 109 | |
| | | Выэпировка из озофотсплана ст. Каневской М 1:2000 | Управление строительства администрации МО Каневской район |
| Зам. нач. | Б.Ф.Слаженко | | |
| Вед. спец. | Н.И.Наумова | | |



Место расположения объекта

ст. Каневская, ул. Гагарина, 16

Муниципальное бюджетное общеобразовательное учреждение детский сад №2
муниципального образования Каневской район



| | | | | | |
|------------|---------------|--|--|--|---|
| | | | | ст. Каневская, ул. Гагарина, 16 | |
| | | | | Въ копировка из ортофотоплана ст. Каневской М 1:2000 | Управление строительства администрации МО Каневской район |
| Зам. нач. | Б.Ф.Слободкин | | | | |
| Вед. спец. | Н.И.Наумова | | | | |

С



Место расположения объекта

х. Албаши, ул. Красная, 21

Муниципальное бюджетное дошкольное образовательное учреждение
детский сад № 2 муниципального образования Каневской район

| | | | | |
|---|----------------|--|--|---|
|  | | | х. Албаши, ул. Красная, 21 | |
| | | | Выкопировка из ортофотоплана пос. Кубанская Степь М 1:2000 | Управление строительства администрации МО Каневской район |
| Зам. нач. | В.Ф. Слюквенко | | | |
| Вед. спец. | Н.И. Наумова | | | |



Место расположения объекта

ст. Каневская, ул. Айвазовского, 23

Муниципальное бюджетное дошкольное образовательное учреждение
детский сад № 3 муниципального образования Каневской район



| | | | | |
|------------|---------------|--|---|---|
| | | | ст. Каневская, ул. ст. Каневская, ул. Айвазовского, 23 | |
| Зам.нач. | Б.Ф.Слоквенко | | Выкопировка из ортофотоплана ст. Каневской М 1:2000 | Управление строительства администрации МО Каневской район |
| Вед. спец. | Н.И.Наумова | | | |



Место расположения объекта

ст. Новодеревянковская, ул. Садовая, 95
Муниципальное бюджетное дошкольное образовательное учреждение
детский сад № 3 муниципального образования Каневской район



| | | | | | |
|------------|-------------|--|--|--|---|
| | | | | ст. Новодеревянковская, ул. Садовая, 95 | |
| | | | | Выкопировка из ортофотоплана ст. Новодеревянковской М 1:2000 | Управление строительства администрации МО Каневской район |
| Зам.нач. | Б.Ф.Слюквин | | | | |
| Вед. спец. | Н.И.Наумова | | | | |



Место расположения объекта

ст. Каневская, ул. Нестеренко, 52 А

МБОУ детский сад №4 муниципального образования Каневской район



| | | | | | |
|-----------|----------------|--|--|---|---|
| | | | | ст. Каневская, ул. Нестеренко, 52 А | |
| | | | | Выкопировка из эртофотоплана ст. Каневской М 1:2000 | Управление строительства администрации МО Каневской район |
| Зам нач. | Б.Ф. Слюквенко | | | | |
| Вед спец. | Н.В. Наумова | | | | |



Место расположения объекта

ст. Новоминская, ул. Советская, 59

Муниципальное бюджетное дошкольное образовательное учреждение
детский сад № 5 муниципального образования Каневской район



| | | | | |
|------------|---------------|--|------------------------------------|--|
| | | | ст. Новоминская, ул. Советская, 59 | |
| | | | Выкопировка из ортофотоплана | Управление строительства администрации |
| | | | ст. Новоминской | МО Каневской район |
| | | | М 1:2000 | |
| Зам.нач. | Б.Ф.Слюквенко | | | |
| Вед. спец. | Н.И.Наумова | | | |



Местс расположения объекта

ст. Новоминская. ул. Котовского, 110 А

Муниципальное бюджетное дошкольное образовательное учреждение
детский сад № 6 муниципального образования Каневской район



| | | | | | |
|-----------|---------------|--|--|--|---|
| | | | | ст. Новоминская ул. Котовского, 110 А | |
| | | | | Высширое ка из ортоотоплана ст. Новоминской М 1:2000 | Угравление стрсительства администрации МО Каневской район |
| Зам.нач. | Б.Ф.Слоквенко | | | | |
| Вед спец. | Н.И.Наумова | | | | |



Место расположения объекта

ст. Новодеревянковская, ул. Калинина, 55

Муниципальное бюджетное дошкольное образовательное учреждение
детский сад № 7 муниципального образования Каневской район



| | | | |
|------------|---------------|--|---|
| | | ст. Новодеревянковская, ул. Калинина, 55 | |
| | | Выкопировка из ортофотоплана ст. Новодеревянковской М 1:2000 | Управление строительства администрации МО Каневской район |
| Зам.нач. | Б.Ф.Слюквенко | | |
| Вед. спец. | Н.И.Наумова | | |



Место расположения объекта

ст. Привольная, ул. 60 лет ВЛКСМ, 69

Муниципальное бюджетное дошкольное образовательное учреждение
детский сад № 8 муниципального образования Каневской район



| | | | |
|--------------------------------------|---------------|--|---|
| ст. Привольная, ул. 60 лет ВЛКСМ, 69 | | | |
| Зам. нач. | Б.Ф.Слохвенко | Выкопировка из ортофотоплана ст. Привольной М 1:2000 | Управление строительства администрации МО Каневской район |
| Вед. спец. | Н.И.Наумова | | |



Место расположения объекта

ст. Стародеревянкoвская, ул. Ленина, 65

Муниципальное бюджетное дошкольное образовательное учреждение
детский сад № 9 муниципального образования Каневской район



| | | | | | |
|------------|---------------|--|--|---|---|
| | | | | ст. Стародеревянкoвская, ул. Ленина, 65 | |
| Езд. спец. | Б.Ф.Слюквенко | | | Выкопировка из сртофотоплана ст. Стародеревянкoвской М 1:2000 | Управление строительства администрации МО Каневской район |
| Вед. спец. | Н.И.Наумова | | | | |



Место расположения объекта
ст. Каневская, ул. Ленина, 52

Муниципальное автономное дошкольное образовательное учреждение
детский сад № 10 муниципального образования Каневской район



| | | | | | |
|------------|---------------|--|--|---|---|
| | | | | ст. Каневская, ул. Ленина, 52 | |
| | | | | Выкопировка из ортофотоплана ст. Каневской М 1:2000 | Управление строительства администрации МО Каневской район |
| Зам. нач. | Б.Ф.Слоквенко | | | | |
| Вед. спец. | Н.И.Наумова | | | | |

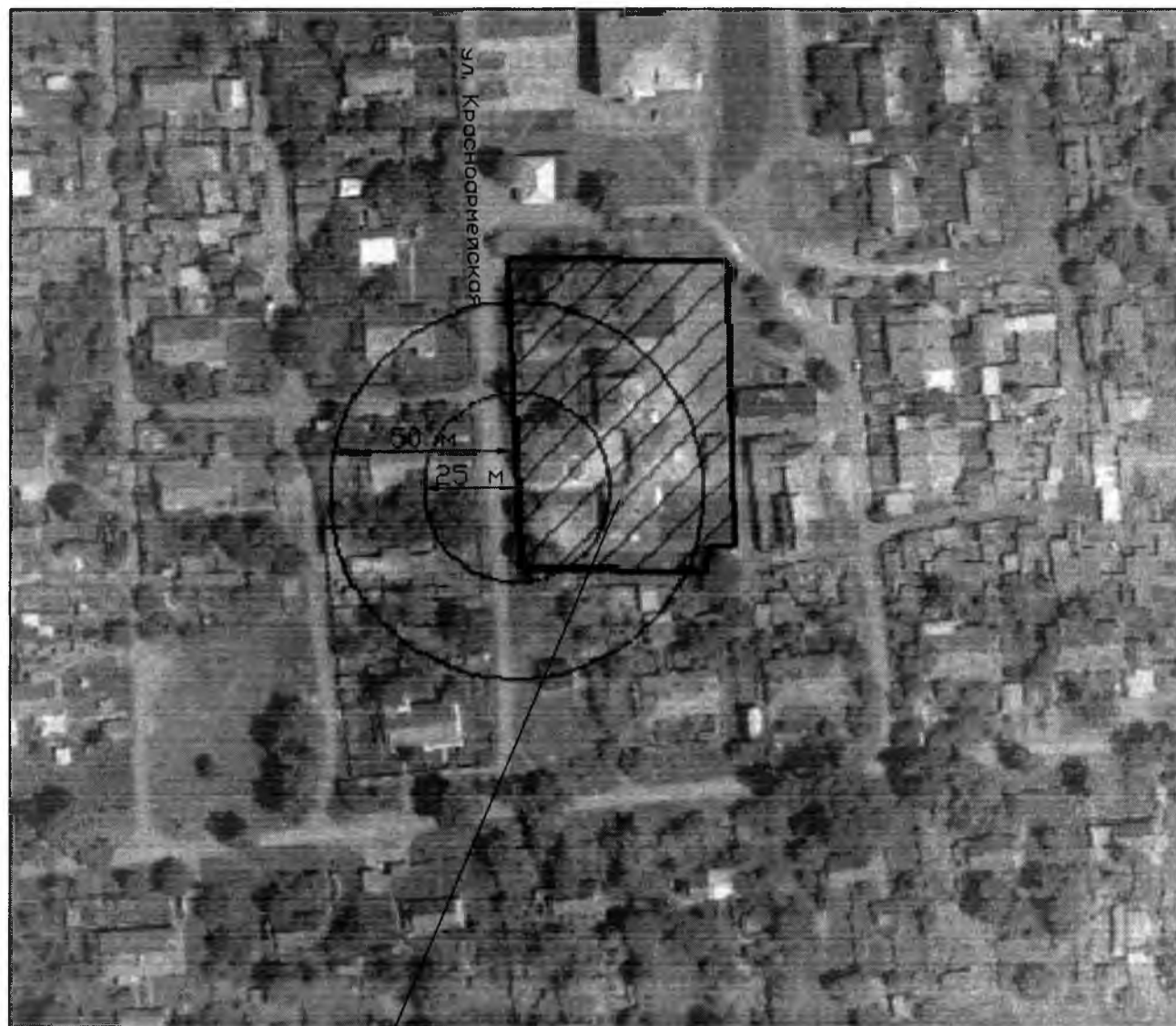

Место расположения объекта
п. Партизанский, ул. Красноармейская, 8
МБОУ детский сад №10



| | | | |
|------------|----------------|--|---|
| | | пос. Партизанский, ул. Красноармейская, 8 | |
| | | Выкопировка из ортофотоплана х. Большие Челбасы М 1:2000 | Управление строительства администрации МО Каневской район |
| Зам. нач. | Б.Ф. Слободкин | | |
| Вед. спец. | Н.И. Наумова | | |



Место расположения объекта

ст. Каневская, ул. пер. Школьный, 26

Муниципальное автономное дошкольное образовательное учреждение
детский сад № 11 муниципального образования Каневской район



| | | | | | |
|------------|--------------|--|--|---|---|
| | | | | ст. Каневская, пер. Школьный, 26 | |
| | | | | Выкопировка из ортофотоплана ст. Каневской М 1:2000 | Управление строительства администрации МО Каневской район |
| Зам.нач. | Б.Ф.Словенко | | | | |
| Вед. спец. | Н.И.Наумова | | | | |



Место расположения объекта

ст. Каневская, ул. Космодемьянской, 3

Муниципальное бюджетное дошкольное образовательное учреждение
детский сад № 12 муниципального образования Каневской район



| | | | | |
|------------|---------------|--|---|---|
| | | | ст. Каневская, ул. ст. Каневская, ул. Космодемьянской, 3 | |
| | | | Выкопировка из ортофотоплана ст. Каневской М 1:2000 | Управление строительства администрации МО Каневской район |
| Зам.нач. | Б.Ф.Слоквенко | | | |
| Вед. спец. | Н.И.Наумова | | | |



Место расположения объекта

х. Приютный, ул. Кондрюцкого, 64
МБОУ детский сад № 12



| | | | |
|------------|---------------|---|---|
| | | х. Приютный, ул. Кондрюцкого, 64 | |
| | | Выкопировка из ортофотоплана х. Приютный М 1:2000 | Управление строительства администрации МО Каневской район |
| Зам.нач. | Б.Ф. Овощенко | | |
| Зед. спец. | Н.И. Наумова | | |



Место расположения объекта

ст. Новоминская, ул. Крымская, 98
Муниципальное бюджетное дошкольное образовательное учреждение
детский сад № 13 муниципального образования Каневской район



| | | | | | |
|------------|-----------------|--|--|---|---|
| | | | | ст. Новоминская, ул. Крымская, 98 | |
| | | | | Зыкопировка из ортофотоплана ст. Новоминской М 1:2000 | Управление строительства администрации МО Каневской район |
| Зам нач. | Б. И. Слюквейко | | | | |
| Вед. спец. | Н. И. Наумова | | | | |



Место расположения объекта

ст. Стародеревянковская, ул. Свердлова, 24

Муниципальное бюджетное дошкольное образовательное учреждение
детский сад № 14 муниципального образования Каневской район



| | | | |
|------------|---------------|---|---|
| | | ст. Стародеревянковская, ул. Свердлова, 24 | |
| Зам. нач. | Б.Ф.Споквенко | Выкопировка из ортофотоплана ст. Стародеревянковской М 1:2000 | Управление строительства администрации МО Каневской район |
| Вед. спец. | Н.И.Наумова | | |



Место расположения объекта

ст. Придорожная, ул. Красная, 35

Муниципальное бюджетное дошкольное образовательное учреждение
детский сад № 15 муниципального образования Каневской район

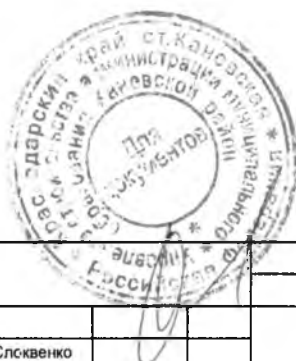

| | | | | | |
|------------|---------------|--|--|---|---|
| | | | | ст. Придорожная, ул. Красная, 35 | |
| | | | | Выкопировка из ортофотоплана ст. Придорожной М 1:2000 | Управление строительства администрации МО Каневской район |
| Зам. нач. | Б.Ф.Слюквенко | | | | |
| Вед. спец. | Н.И.Наумова | | | | |



Место расположения объекта
ст. Привольная, ул. Верхняя, 66

Муниципальное бюджетное дошкольное образовательное учреждение
детский сад № 16 муниципального образования Каневской район



| | | | | | |
|------------|---------------|--|--|--|---|
| | | | | ст. Привольная, ул. Верхняя, 66 | |
| | | | | Выкопировка из ортофотоплана ст. Привольной М 1:2000 | Управление строительства администрации МО Каневской район |
| Зам. нач. | Б.Ф.Слоквенко | | | | |
| Вед. спец. | Н.И.Наумова | | | | |



Место расположения объекта

пос. Красногвардеец, ул. Красная, 1 А

Муниципальное бюджетное дошкольное образовательное учреждение
детский сад № 17 муниципального образования Каневской район



| | | | | | |
|------------|---------------|--|--|---|---|
| | | | | пос. Красногвардеец, ул. Красная, 1 А | |
| Зам. нач. | Б.Ф.Слюквенко | | | Выкопировка из ортофотоплана пос. Красногвардеец М 1:2000 | Управление строительства администрации МО Каневской район |
| Вед. спец. | Н.И.Наумова | | | | |



Место расположения объекта

пос. Кубанская Степь, ул. Школьная, 12

Муниципальное бюджетное дошкольное образовательное учреждение
детский сад № 18 муниципального образования Каневской район



| | | | | | |
|------------|----------------|--|--|--|---|
| | | | | пос. Кубанская Степь, ул. Школьная, 12 | |
| Зам. нач. | Б.Ф.Слоковенко | | | Выкопировка из ортофотоплана пос. Кубанская Степь М 1:2000 | Управление строительства администрации МО Каневской район |
| Вед. спец. | Н.И.Наумова | | | | |



Место расположения объекта

ст. Каневская, ул. Чипигинская, 137 А

Муниципальное бюджетное дошкольное образовательное учреждение
детский сад № 19 муниципального образования Каневской район



| | | | | | |
|------------|----------------|--|--|---|---|
| | | | | ст. Каневская, ул. Чипигинская, 137 А | |
| Зам. нач. | Б.Ф. Слюквенко | | | Выкопировка из ортофотоплана ст. Каневской М 1:2000 | Управление строительства администрации МО Каневской район |
| Вед. спец. | Н.И. Наумова | | | | |



Место расположения объекта

ст. Каневская, ул. Чилигинская, 146

МБОУ детский сад №20 муниципального образования Каневской район



| | | | | |
|-----------|---------------|--|---|---|
| | | | ст. Каневская, ул. Чилигинская, 146 | |
| | | | Выкопировка из ортофотоплана ст. Каневской М 1:2000 | Управление строительства администрации МО Каневской район |
| Зам. нач. | Б.Ф. Словенко | | | |
| Вед спец. | Н.И. Наумова | | | |



Место расположения объекта

ст. Стародеревянковская, ул. Кривичная, 21

Муниципальное бюджетное дошкольное образовательное учреждение
детский сад № 21 муниципального образования Каневской район

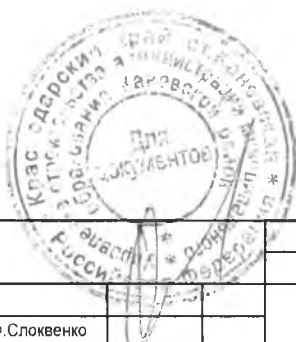

| | | | |
|------------|---------------|---|---|
| | | ст. Стародеревянковская, ул. Кривичная, 21 | |
| Зам. нач. | Б.Ф.Слюквенко | Выкопировка из ортофотоплана ст. Стародеревянковской М 1:2000 | Управление строительства администрации МО Каневской район |
| Вед. спец. | Н.И.Наумова | | |



Место расположения объекта

ст. Новоминская, ул. Космонавтов, 36 А

муниципальное бюджетное дошкольное образовательное учреждение
детский сад № 22 муниципального образования Каневской район

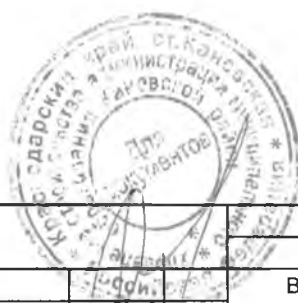

| | | | |
|------------|---------------|---|---|
| | | ст. Новоминская, ул. Космонавтов, 36 А | |
| | | Выкопировка из ортофотоплана ст. Новоминской М 1:2000 | Управление строительства администрации МО Каневской район |
| Зам. нач. | Б.Ф.Слюквенко | | |
| Вед. спец. | Н.И.Наумова | | |



Место расположения объекта

ст. Новодеревянковская, ул. Широкая, 12

Муниципальное бюджетное дошкольное образовательное учреждение
детский сад № 25 муниципального образования Каневской район



| | | | | | |
|------------|---------------|--|--|--|---|
| | | | | ст. Новодеревянковская, ул. Широкая, 12 | |
| Зам.нач. | Б.Ф.Слюквенко | | | Выкопировка из ортофотоплана ст. Новодеревянковской М 1:2000 | Управление строительства администрации МО Каневской район |
| Вед. спец. | Н.И.Наумова | | | | |



Место расположения объекта
ст. Челбасская, ул. Гоголя, 18

Муниципальное бюджетное дошкольное образовательное учреждение
детский сад № 26 муниципального образования Каневский район



| | | | | | |
|------------|---------------|--|--|--|---|
| | | | | ст. Челбасская, ул. Гоголя, 18 | |
| | | | | | |
| Зам. нач. | Б.Ф.Слюквенко | | | Выкопировка из ортофотоплана ст. Челбасской М 1:2000 | Управление строительства администрации МО Каневской район |
| Вед. спец. | Н.И.Наумова | | | | |



Место расположения объекта

ст. Новоминская, ул. Пугачева, 22 А

Муниципальное бюджетное дошкольное образовательное учреждение
детский сад № 27 муниципального образования Каневской район



| | | | |
|------------|---------------|---|---|
| | | ст. Новоминская, ул. Пугачева, 22 А | |
| | | Выкопировка из ортофотоплана ст. Новоминской М 1:2000 | Управление строительства администрации МО Каневской район |
| Зам. нач. | Б.Ф.Слоззенко | | |
| Вед. спец. | Н.И.Наумова | | |



Место расположения объекта

ст. Новоминская, ул. Чапаева, 242

Муниципальное бюджетное общеобразовательное учреждение детский сад № 28
муниципального образования Каневской район

| | | | |
|---|---------------|---|---|
|  | | ст. Новоминская, ул. Чапаева, 242 | |
| | | Выкопировка из ортофотоплана ст. Новоминской М 1:2000 | Управление строительства администрации МО Каневской район |
| Зам.нач. | Б.Ф. Овчинкин | | |
| Вед. спец. | Н.И. Наумова | | |



Место расположения субъекта

ст. Новоминская, ул. Запорожская, 123

Муниципальное бюджетное дошкольное образовательное учреждение
детский сад № 29 муниципального образования Каневской район

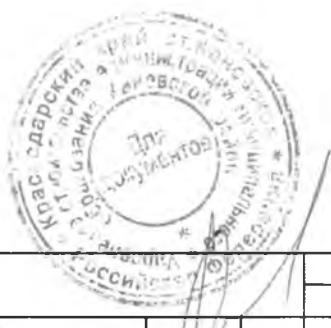

| | | | |
|------------|---------------|---|---|
| | | ст. Новоминская, ул. Запорожская, 123 | |
| | | Выкопировка из ортофотоплана ст. Новоминской М 1:2000 | Управление строительства администрации МО Каневской район |
| Зам. нач. | Б.Ф.Слюквенко | | |
| Вед. спец. | Н.И.Наумова | | |



Место расположения объекта

ст. Каневская, ул. Таманская, 83 А

Муниципальное бюджетное дошкольное образовательное учреждение
детский сад № 31 музыкального образования Каневской район



| | | | | | |
|------------|---------------|--|--|--|---|
| | | | | ст. Каневская, ул. Таманская, 83 А | |
| | | | | Въ копия из ортофотоплана ст. Каневской М 1:2000 | Управление строительства администрации МО Каневской район |
| Зам. нач. | Б.Ф.Слюквенко | | | | |
| Зед. спец. | Н.И. Наумова | | | | |



Место расположения объекта

ст. Каневская, ул. Октябрьская, 83 А

Муниципальное бюджетное дошкольное образовательное учреждение
детский сад № 32 муниципального образования Каневской район

| | | | |
|------------|---------------|---|---|
| | | ст. Каневская, ул. Октябрьская 83 А | |
| | | Выкопировка из ортофотоплана ст. Каневский М 1:2000 | Управление строительства администрации МО Каневской район |
| Зам. нач. | Б.Ф. Слюпенко | | |
| Вед. спец. | Н.И. Наумова | | |



Место расположения объекта

хутор Сладкий Лиман, ул. Широкая, 120

Муниципальное бюджетное дошкольное образовательное учреждение
детский сад № 32 муниципального образования Каневской район



| | | | | | |
|------------|---------------|--|--|---|---|
| | | | | х. Сладкий Лиман, ул. Широкая, 120 | |
| | | | | Выкопировка из ортофотоплана ст. Каневской М 1:2000 | Управление строительства администрации МО Каневской район |
| Зам. нач. | Б.Ф.Слоквенко | | | | |
| Вед. спец. | Н.И.Наумова | | | | |



Место расположения объекта

ст. Александровская, ул. Гоголя, 18

Муниципальное бюджетное дошкольное образовательное учреждение
детский сад № 33 муниципального образования Каневской район



| | | | | | |
|------------|---------------|--|--|---|---|
| | | | | ст. Александровская, ул. Гоголя, 18 | |
| | | | | Выкопировка из ортофотоплана ст. Александровской М 1:2000 | Управление строительства администрации МО Каневской район |
| Зам.нач. | Б.Ф.Слюквенко | | | | |
| Вед. спец. | Н.И.Наумова | | | | |



Место расположения объекта

х. Большие Челбасы, ул. Полтавская, 76 А
МБОУ детский сад №34



| | | | |
|------------|---------------|--|---|
| | | х. Большие Челбасы, ул. Полтавская, 76 А | |
| | | Выкопировка из ортофотоплана х. Большие Челбасы М 1:2000 | Управление строительства администрации МО Каневской район |
| Зам. нач. | Б.Ф. Словенко | | |
| Вед. спец. | Н.И. Наумова | | |



Место расположения объекта

х. Средние Челбасы, ул. Центральная, 4
МБОУ детский сад №34

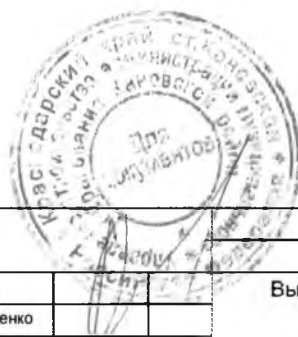

| | | | |
|--|---------------|---|--|
| х. Средние Челбасы, ул. Центральная, 4 | | | |
| Зам. нач. | Б.Ф.Слюквенко | Выкопировка из ортофотоплана х. Средние Челбасы М 1:2000 | |
| Вед. спец. | Н.И.Наумова | | |
| | | Управление строительства администрации МО Каневской район | |



Место расположения объекта
ст. Челбасская, ул. Красная, 67

Муниципальное бюджетное дошкольное образовательное учреждение
детский сад № 35 муниципального образования Каневской район



| | | | |
|------------|---------------|--|---|
| | | ст. Челбасская, ул. Красная, 67 | |
| | | Выкопировка из ортофотоплана ст. Челбасской М 1:2000 | Управление строительства администрации МО Каневской район |
| Зам. нач. | Б.Ф.Слюквенко | | |
| Вед. спец. | Н.И.Наумова | | |



Место расположения объекта

х. Орджоникидзе, ул. Светлая, 13

Муниципальное бюджетное дошкольное образовательное учреждение
детский сад № 36 муниципального образования Каневской район



| | | | | | |
|-----------|---------------|--|--|---|---|
| | | | | х. Орджоникидзе, ул. Светлая, 13 | |
| | | | | Выкопировка из ортофотоплана х. Орджоникидзе М 1:2000 | Управление строительства администрации МО Каневской район |
| Зам.нач. | Б.Ф.Слохвенко | | | | |
| Вед.спец. | Н.И.Наумова | | | | |



Место расположения объекта

х. Ударный, ул. Алтайская, 12

Муниципальное бюджетное дошкольное образовательное учреждение
детский сад № 39 муниципального образования Каневской район



| | | | | | |
|-----------|--------------|--|--|-------------------------------|--|
| | | | | х. Ударный, ул. Алтайская, 12 | |
| | | | | Выкопировка из ортофотоплана | Управление строительства администрации |
| | | | | х. Ударный | МО Каневской район |
| | | | | М 1:2000 | |
| Зам. нач. | Б.Ф.Словенко | | | | |
| Вед. спец | Н.И.Наумова | | | | |



Место расположения объекта

ст. Стародеревянковская, ул. Красная, 80 А

Муниципальное бюджетное дошкольное образовательное учреждение
детский сад № 40 муниципального образования Каневской район



| | | | |
|--------------|---------------|---|---|
| | | ст. Стародеревянковская, ул. Красная, 80 А | |
| | | Выкопировка из ортофотоплана ст. Стародеревянковской М 1:2000 | Управление строительства администрации МО Каневской район |
| Нач. отд. | Т.В.Коваленко | | |
| Спец. 1 кат. | Д.Ю.Лизун | | |



Место расположения объекта

ст. Каневская, ул. Горького, 66

Муниципальное автономное учреждение дополнительного образования
"Каневская районная школа искусств" муниципального образования
Каневской район



| | | | |
|------------|---------------|---|---|
| | | ст. Каневская, ул. Горького, 66 | |
| Зам. нач. | Б.Ф.Слюквенко | Выкопировка из ортофотоплана ст. Каневской М 1:2000 | Управление строительства администрации МО Каневской район |
| Вед. спец. | Н.И.Наумова | | |



Место расположения объекта

ст. Каневская, ул. Ленина, 136 Б/2

Муниципальное бюджетное учреждение дополнительного образования "Каневская районная детская школа искусств" муниципального образования Каневской район



| | | | | | |
|------------|---------------|--|--|---|---|
| | | | | ст. Каневская, ул. Ленина, 136 Б/2 | |
| Зам. нач. | Б.Ф.Слюквенко | | | Выкопировка из ортофотоплана ст. Каневской М 1:2000 | Управление строительства администрации МО Каневской район |
| Вед. спец. | Н.И.Наумова | | | | |



Местс расположения объекта

ст. Новоминская, ул. Ленина, 25 Б

Муниципальное бюджетное учреждение дополнительного образования детская школа искуссте станицы Новоминской муниципального образования Каневской район



| | | | |
|------------|---------------|---|---|
| | | ст. Новоминская, ул. Ленина, 25 Б | |
| | | Выкопировка из ортофотоплана ст. Новоминской М 1:2000 | Управление строительства администрации МО Каневской район |
| Зам. нач. | Б.Ф.Слюквенко | | |
| Вед. спец. | Н.И.Наумова | | |



Место расположения объекта

ст. Каневская, ул. Ленина, 67

Диагностический центр "Томоград"



| | | | | | |
|------------|---------------|--|--|---|---|
| | | | | ст. Каневская, ул. Ленина, 67 | |
| | | | | Выкопировка из ортофотоплана ст. Каневской М 1:2000 | Управление строительства администрации МО Каневской район |
| Зам. нач. | Б.Ф.Слюквенко | | | | |
| Вед. спец. | Н.И.Наумова | | | | |



Место расположения объекта

ст. Каневская, ул. Ленина, 67

Медицинский центр "Семейный доктор"



| | | | | | |
|------------|---------------|--|--|-------------------------------|--|
| | | | | ст. Каневская, ул. Ленина, 67 | |
| | | | | Выкопировка из ортофотоплана | Управление строительства администрации |
| | | | | ст. Каневской | МО Каневской район |
| | | | | М 1:2000 | |
| Зам. нач. | Б.Ф.Слоквенко | | | | |
| Вед. спец. | Н.И.Наумова | | | | |



Место расположения объекта
ст. Каневская, ул. Горького, 94

Стоматологическая поликлиника



| | | | |
|-----------|---------------|---|---|
| | | ст. Каневская, ул. Горького, 94 | |
| | | Зыкотировка из сртофотоплана ст. Каневской М 1:2СС0 | Управление строительства администрации МО Каневской район |
| Сам.нач. | Б.Ф.Слосвенко | | |
| Вед.сред. | Н.И.Нгумова | | |

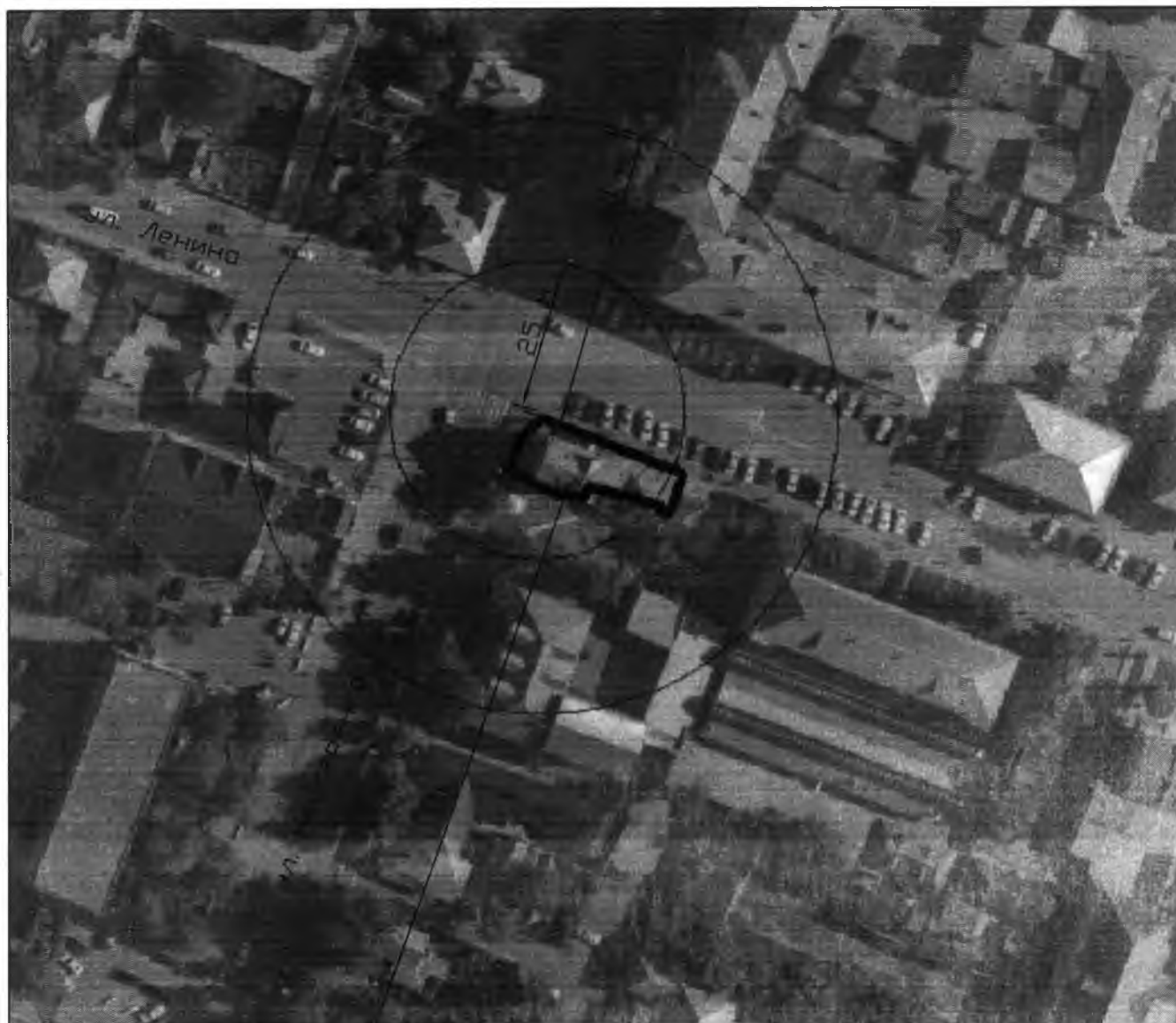

Местс расположения объекта

ст. Каневская, ул. Ленина, 19/2

Медицинский центр "Сонекс"



| | | | |
|------------|---------------|---|---|
| | | ст. Каневская, ул. Ленина, 19/2 | |
| | | Выкопировка из ортофотоплана ст. Каневский М 1:2000 | Управление строительства администрации МС Каневской район |
| Зам. нач. | Б.Ф.Споквенко | | |
| Вед. спец. | Н.И.Наумова | | |



Место расположения объекта

ст. Каневская, ул. Хлебоборобная, 2 Д
Медицинский центр "Сонэкс"



| | | | | | |
|------------|--------------|--|--|--|---|
| | | | | ст. Каневская, ул. Хлебоборобная, 2 Д | |
| | | | | Выкопирска из ортофотоплана ст. Каневской М 1:2000 | Управление стрсительства администрации МО Каневской район |
| Зам. нач. | Б.Ф.Словенко | | | | |
| Вед. спец. | Н.И.Наукова | | | | |



Место расположения объекта
ст. Каневская, ул. Советская, 6
"Стоматология Семьиных"

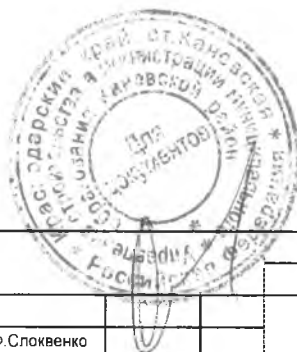

| | | | | | |
|------------|---------------|--|--|---|---|
| | | | | ст. Каневская, ул. Советская 6 | |
| | | | | Выкспирзвка из ортофотоплана ст. Каневской М 1:2000 | Упразление строительства администрации МО Каневской район |
| Зам. нач. | Б.Ф.Слоквенко | | | | |
| Вед. спец. | Н.И.Наумова | | | | |



Место расположения объекта

ст. Каневская, пер. Старобакинский, 2
"Клиника доктора Саенко"



| | | | | | |
|---|---------------|--|--|---|---|
|  | | | | ст. Каневская, пер. Старобакинский, 2 | |
| | | | | Выкопировка из ортофотоплана ст. Каневской М 1:2000 | Управление строительства администрации МО Каневский район |
| Зам. нач. | Б.Ф.Слюквенко | | | | |
| Вед. спец. | Н.И.Наумова | | | | |

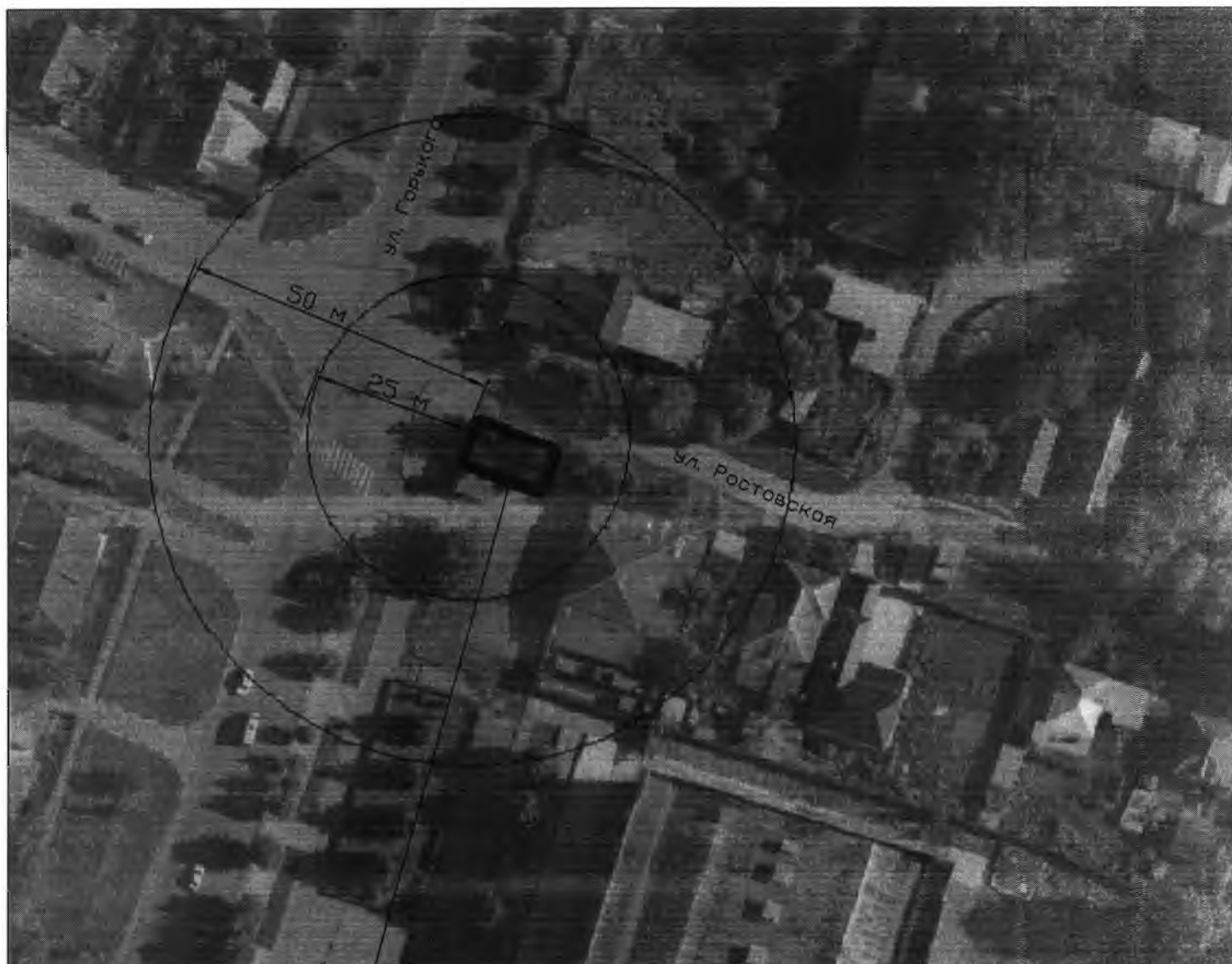

Место расположения объекта

ст. Каневская, ул. Горького, 119 А
Лаборатория "Инвитро"



| | | | | | |
|------------|--------------|--|--|---|---|
| | | | | ст. Каневская, ул. Горького, 119 А | |
| | | | | Выкопировка из ортофотоплана ст. Каневской М 1:2000 | Управление строительства администрации МО Каневской район |
| Зам. нач. | Б.Ф.Словенко | | | | |
| Вед. спец. | Н.И.Наумова | | | | |



Место расположения объекта
ст. Каневская, ул. Нестеренко, 110 А
Лаборатория "CL"



| | | | |
|------------|---------------|---|---|
| | | ст. Каневская, ул. Нестеренко 110 А | |
| | | Выкопировка из ортофотоплана ст. Каневской М 1:2000 | Управление строительства администрации МО Каневской район |
| Зам. нач. | Б.Ф.Слоквенко | | |
| Вед. спец. | Н.И.Наумова | | |



Место расположения объекта

ст. Каневская, ул. Больничная, 111
Клиника "На здоровье"

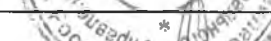

| | | | | | |
|---|---------------|--|--|---|---|
|  | | | | ст. Каневская, ул. Больничная, 111 | |
| | | | | Выкопировка из ортофотоплана ст. Каневской М 1:4000 | Управление строительства администрации МО Каневской район |
| Зам. нач. | Б.Ф.Слюквенко | | | | |
| Вед. спец. | Н.И.Наумова | | | | |

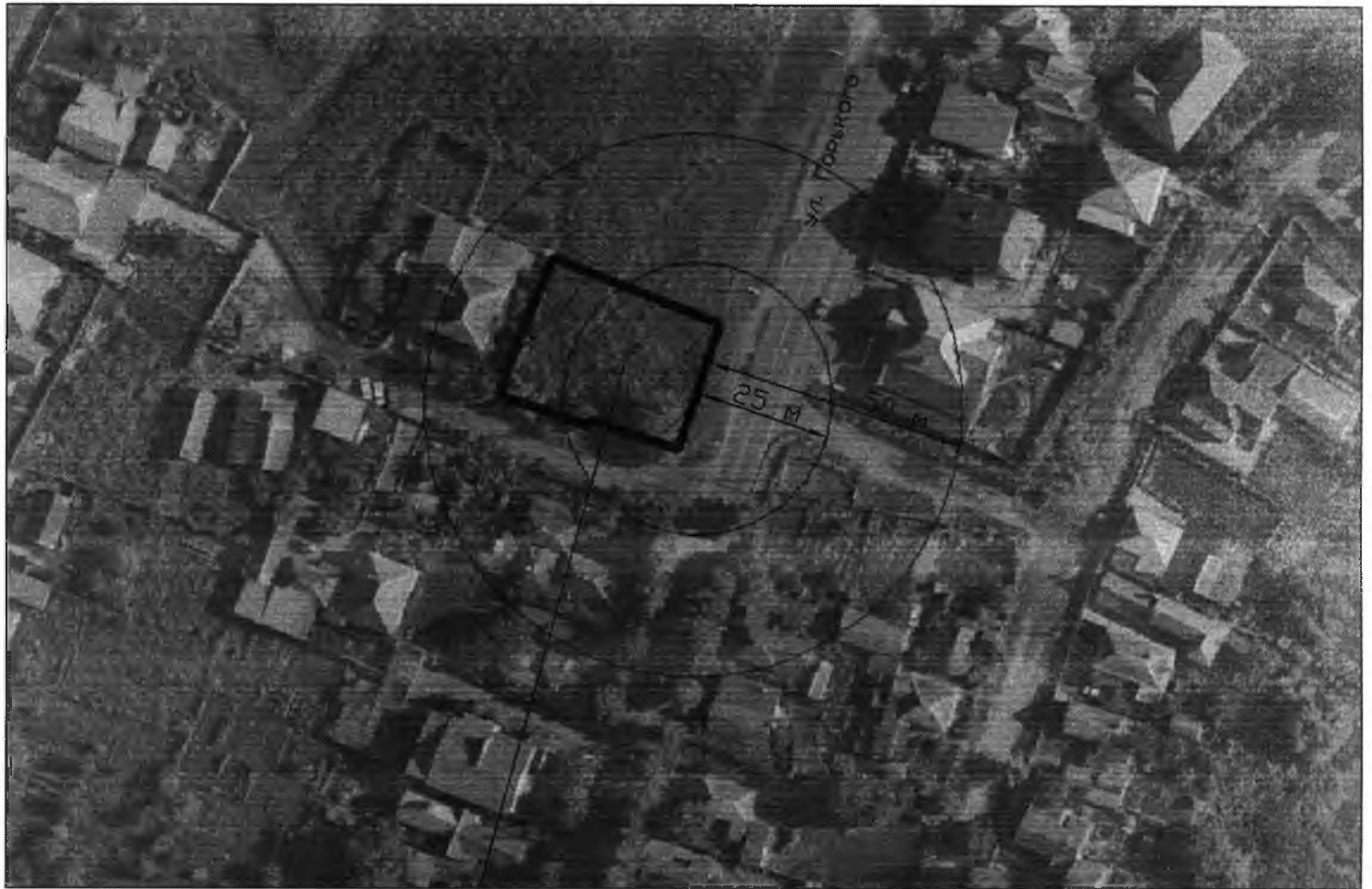

Место расположения объекта

ст. Каневская, ул. Горького, 2/10
Диализный центр "ЮФДО"



ст. Каневская, ул. Горького, 2/10

| | | | | | | | |
|------------|---------------|--|--|---|--|---|--|
| | | | | Выкопировка из ортофотоплана ст. Каневской М 1:2000 | | Управление строительства администрации МО Каневской район | |
| Зам. нач. | Б.Ф.Споквенко | | | | | | |
| Вед. спец. | Н.И.Наумова | | | | | | |



Место расположения объекта

ст. Каневская, ул. Длинная, 211 А
Кабинет ЛОРа



| | | | | |
|------------|---------------|--|---|---|
| | | | ст. Каневская, ул. Длинная, 211 А | |
| Зам. нач. | Б.Ф.Слюквенко | | Выкопировка из ортофотоплана ст. Каневской М 1:2000 | Управление строительства администрации МО Каневской район |
| Вед. спец. | Н.И.Наумова | | | |

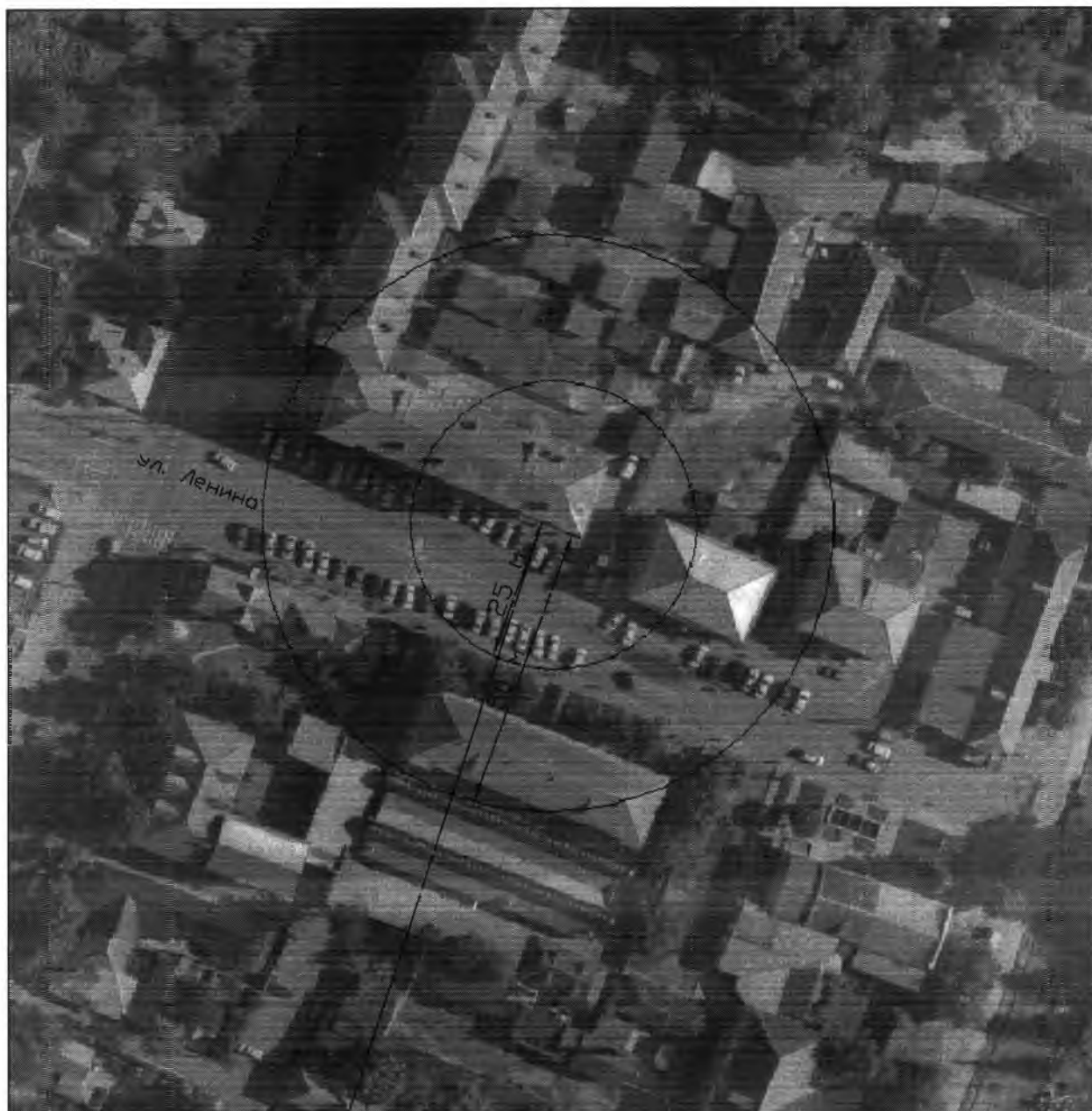

Место расположения объекта
ст. Каневская, ул. Ленина, 26
Лаборатория "Гемотест"

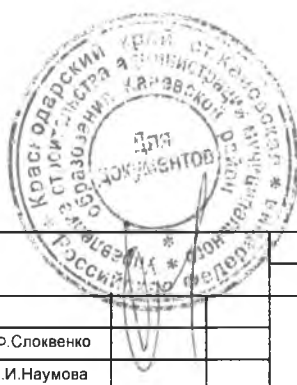

| | | | | | |
|---|--------------|--|--|---|---|
|  | | | | ст. Каневская, ул. Ленина, 26 | |
| | | | | Выкопировка из ортофотоплана ст. Каневской М 1:2000 | Управление строительства администрации МО Каневской район |
| Зам. нач. | Б.О.Словенко | | | | |
| Вед. спец. | Ч.И.Наумова | | | | |

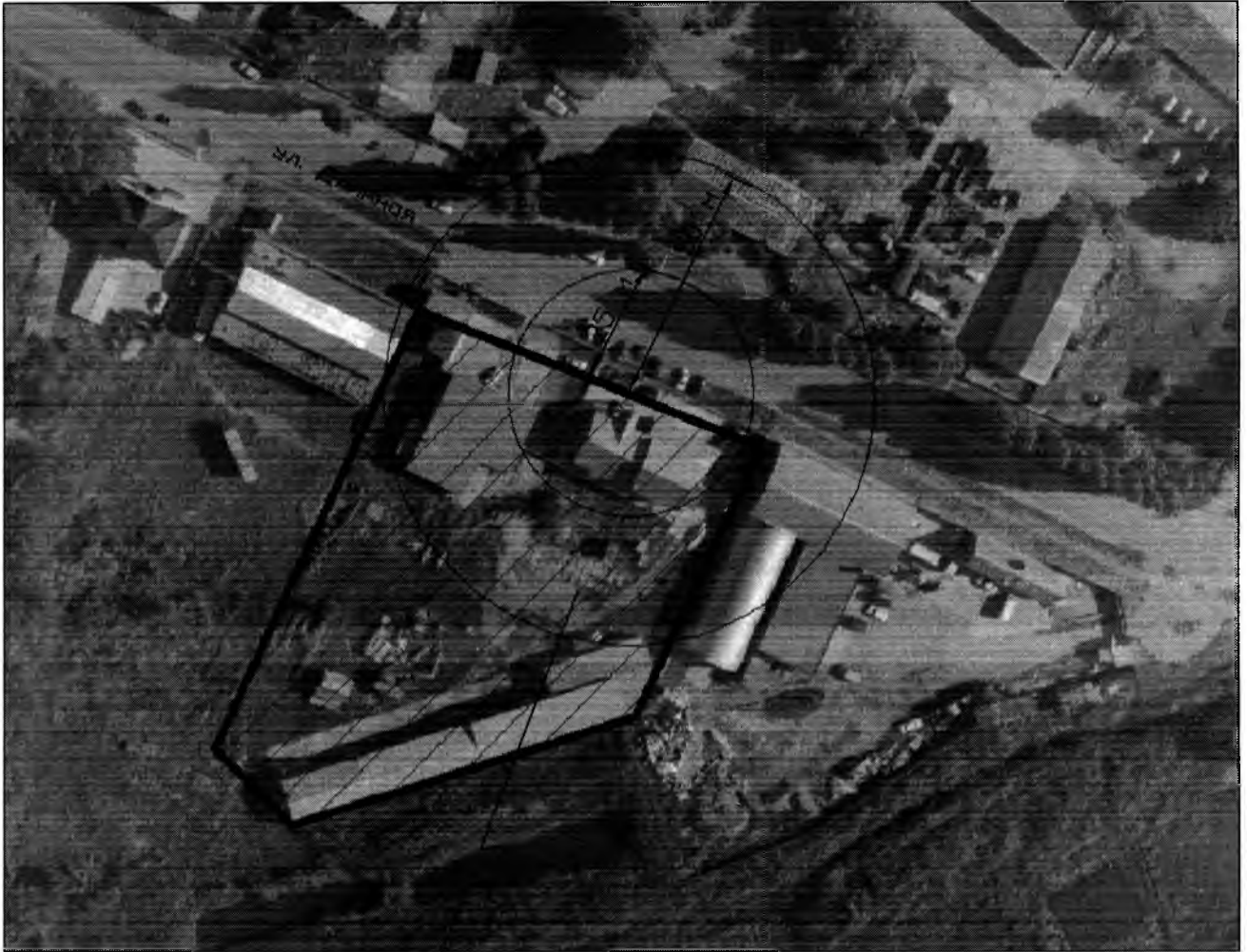

Место расположения объекта
ст. Каневская, ул. Длинная, 184/2

Клинико-диагностический центр Каневской



| | | | |
|------------|--------------|---|---|
| | | ст. Каневская, ул. Длинная, 184/2 | |
| | | Выкопировка из ортофотоплана ст. Каневской М 1:2000 | Управление строительства администрации МО Каневской район |
| Зам. нач. | Б.Ф.Словенко | | |
| Вед. спец. | Н.И.Наумова | | |



Место расположения объекта

ст. Каневская, ул. Больничная, 108

Районная поликлиника «МБУ «Каневская ЦРБ»



| | | | | | |
|------------|---------------|--|--|---|---|
| | | | | ст. Каневская, ул. Больничная, 108 | |
| | | | | Выкопировка из ортофотоплана ст. Каневской М 1:4000 | Управление строительства администрации МО Каневской район |
| Зам. нач. | Е.Ф.Слюквенко | | | | |
| Вед. спец. | Н.И.Наумова | | | | |



Место расположения объекта
ст. Каневская, ул. Горького, 94

Детская поликлиника МБУ «Каневская ЦРБ»



| | | | | | |
|------------|---------------|--|--|---|---|
| | | | | ст. Каневская, ул. Горького, 94 | |
| | | | | Выкопировка из ортофотоплана ст. Каневской М 1:2000 | Управление строительства администрации МО Каневской район |
| Зам.нач. | Б.Ф.Слоквенко | | | | |
| Вед. спец. | Н.И.Наумова | | | | |



Место расположения объекта

ст. Привольная, ул. Кирова, 76
Привольненская участковая больница



| | | | | | |
|------------|--------------|--|--|--|---|
| | | | | ст. Привольная, ул. Кирова, 76 | |
| | | | | Выкопировка из ортофотоплана ст. Привольной М 1:2000 | Управление строительства администрации МО Каневской район |
| Зам. нач. | Б.Ф.Словенко | | | | |
| Вед. спец. | Н.И.Наумова | | | | |



Место расположения объекта

ст. Новоминская, ул. Ленина, 96 А
Новоминская участковая больница



| | | | |
|-----------------------------------|---------------|--|---|
| ст. Новоминская, ул. Ленина, 96 А | | | |
| Зам. нач. | Б.Ф.Слюквенко | Выкспировка из ортофотосплана ст. Каневской М 1:2000 | Управление строительства администрации МО Каневской район |
| Вед. спец. | Н.И. Наумова | | |



Место расположения объекта
ст. Челбасская, ул. Октябрьская, 109

Челбасская участковая больница



| | | | | | |
|------------|----------------|--|--|--|---|
| | | | | ст. Челбасская, ул. Октябрьская, 109 | |
| | | | | Выкопировка из ортофотоплана ст. Челбасской М 1:2000 | Управление строительства администрации МО Каневской район |
| Зам. нач. | Б.Ф.Слоковенко | | | | |
| Вед. спец. | Н.И.Наумова | | | | |



Место расположения объекта

ст. Новодеревянковская, ул. Больничная, 118
Новодеревянковская участковая больница



| | | | |
|------------|-----------------|--|---|
| | | ст. Новодеревянковская, ул. Больничная 118 | |
| | | Выкопировка из ортофотоплана ст. Новодеревянковской М 1:2000 | Управление строительства администрации МО Каневской район |
| Зам. нач. | Б. Ф. Слюквенко | | |
| Вед. спец. | Н. И. Наумова | | |

С



Место расположения объекта

ст. Стародеревянквская, ул. Коммунаров, 37

Стародеревянковская амбулатория

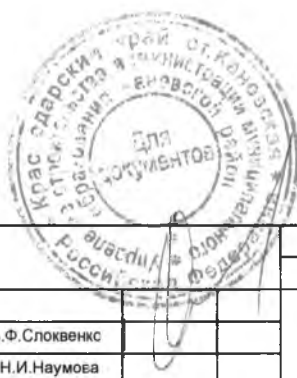

| | | | |
|------------|--------------|--|---|
| | | ст. Стародеревянквская, ул. Коммунаров, 37 | |
| Зам. нач. | Б.Ф.Словенск | Выкопировка из ортофотоплана ст. Стародеревянквской М 1:200С | Управление строительства администрации МО Каневской район |
| Вед. спец. | Н.И.Наумова | | |



Место расположения объекта

ст. Стародеревянковская, ул. Комсомольская, 35

Наркологическое отделение МБУ «Каневская ЦРБ»



| | | | | |
|------------|---------------|--|--|---|
| | | | ст. Стародеревянковская, ул. Комсомольская, 35 | |
| | | | Выкопировка из с/о-ф/т/с-плана | Управление строительства администрации МО Каневской район |
| | | | ст. Стародеревянковской | |
| | | | М 1:2000 | |
| Зам. нач. | Б.Ф.Слюквенко | | | |
| Вед. спец. | Г.И.Наумова | | | |



Место расположения объекта

ст. Стародеревянковская, ул. Центральная, 48
ГБОУ СПО "Каневской аграрно-технологический колледж"
Краснодарского края



| | | | | |
|------------|---------------|--|---|---|
| | | | ст. Стародеревянковская, ул. Центральная, 48 | |
| Зам. нач. | Б.Ф.Слоквенко | | Выкопировка из ортофотоплана ст. Стародеревянковской М 1:2000 | Управление строительства администрации МО Каневской район |
| Вед. спец. | Н.И.Наумова | | | |

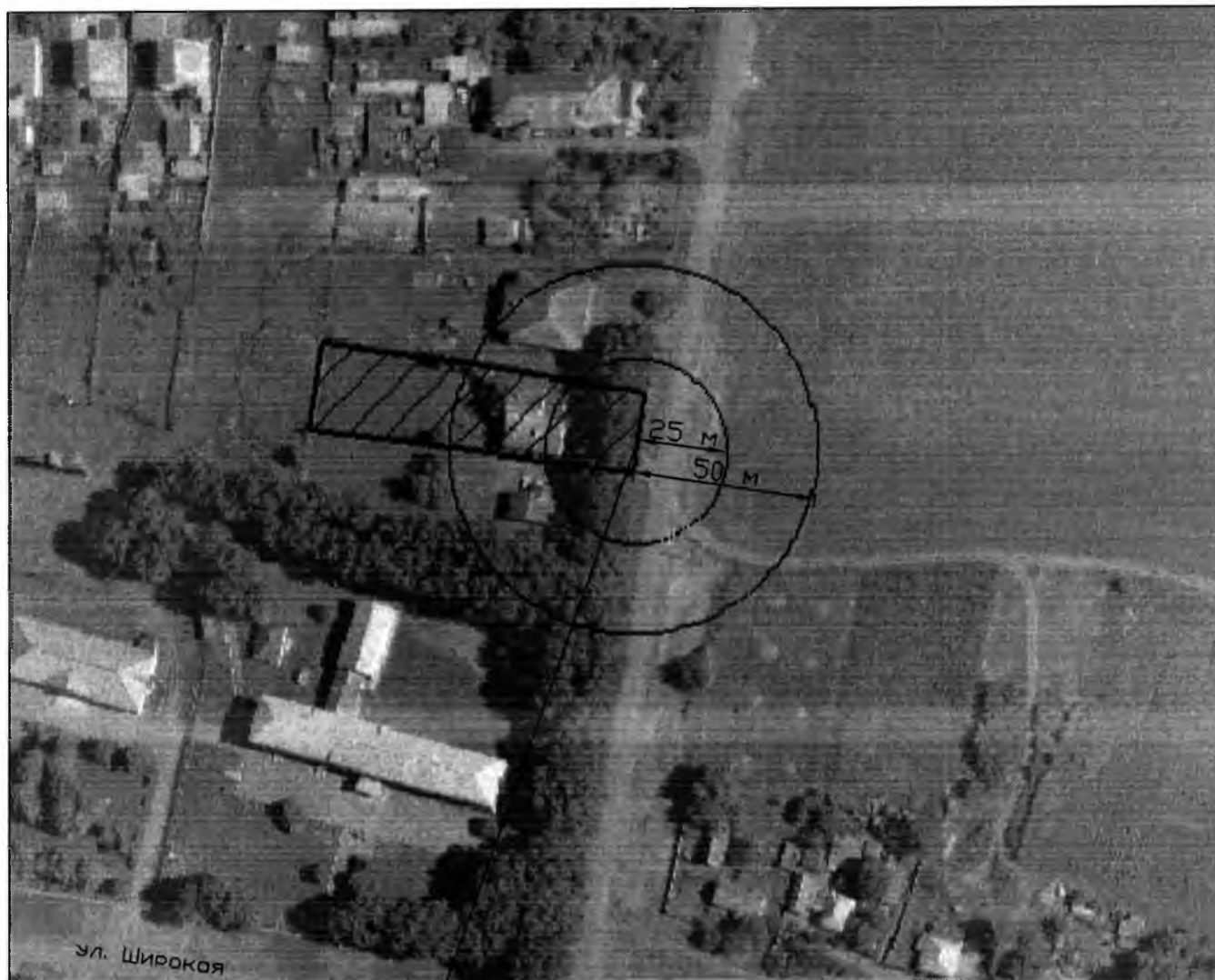

Место расположения объекта

х. Сладкий Лиман, ул. Широкая, 116 Б

Сладколиманская амбулатория ВОП



| | | | | | |
|------------|---------------|--|--|--|---|
| | | | | х. Сладкий Лиман, ул. Широкая, 116 Б | |
| Зам. нач. | Б.Ф.Слоквенко | | | Выкопировка из ортофотоплана х. Сладкий Лиман М 1:2000 | Управление строительства администрации МО Каневской район |
| Вед. спец. | Н.И.Наумова | | | | |



Место расположения объекта

пос. Кубанская Степь, ул. Почтовая, 11 А
Кубанско-Степная амбулатория



пос. Кубанская Степь, ул. Почтовая, 11 А

| | | | | | | | |
|------------|---------------|--|--|--|--|---|--|
| | | | | Выкопировка из ортофотоплана пос. Кубанская Степь М 1:2000 | | Управление строительства администрации МО Каневской район | |
| Зам. нач. | Б.Ф.Слюквенко | | | | | | |
| Вед. спец. | Н.И.Наумова | | | | | | |



Место расположения объекта

ст. Придорожная, ул. Красная, 38

Придорожная амбулатория врача ВОП



| | | | |
|------------|---------------|---|---|
| | | ст. Придорожная, ул. Красная, 38 | |
| Зам. нач. | Б.Ф.Слюквенко | Выкопировка из ортофотоплана ст. Придорожной М 1:2000 | Управление строительства администрации МО Каневской район |
| Вед. спец. | Н.И.Наумова | | |



Место расположения объекта

х. Труд, ул. Длинная, 26
ФАП хутора Труд



| | | | |
|------------|---------------|---|---|
| | | х. Труд, ул. Длинная, 26 | |
| Зам. нач. | Б.Ф.Слоквенко | Выкопировка из ортофотоплана х. Труд М 1:2000 | Управление строительства администрации МО Каневской район |
| Вед. спец. | Н.И.Наумова | | |



Место расположения объекта

х. Раздольный, ул. Светлая, 97
ФАП хутора Раздольный



| | | | | | |
|------------|---------------|--|--|---|--|
| | | | | х. Раздольный, ул. Светлая, 97 | |
| Зам. нач. | Б.Ф.Сложаенко | | | Выкопировка из ортофотоплана х. Раздольный М 1:2000 | угрожение строительства администрации МО Каневской район |
| Вед. спец. | Н.И.Неумова | | | | |



Место расположения объекта
пос. Степной, ул. Широкая, 2 А
ФАП пос. Степной



| | | | | |
|------------|---------------|--|--|---|
| | | | пос. Степной, ул. Широкая, 2 А | |
| Зам. нач. | Б.Ф.Слохвенко | | Выкопировка из ортофотоплана пос. Степной М 1:2000 | Управление строительства администрации МО Каневской район |
| Вед. спец. | Н.И.Наумова | | | |

С



Место расположения объекта

х. Борец Труда, ул. Хлебоборобная, 48

ФАП Борец Труда



| | | | | |
|------------|---------------|--|--|---|
| | | | х. Борец Труда, ул. Хлебоборобная, 48 | |
| Зам. нач. | Б.Ф.Слюквенко | | Выкспировка из ортофотоплана х. Борец Труда М 1:2000 | Управление строительства администрации МО Каневской район |
| Зед. спец. | Н.И.Наумова | | | |



х. Большие Челбасы, ул. Полтавская, 61

х. Большие Челбасы, ул. Псковская, 61

Выкопировка из ортофотоплана
х. Большие Челбасы
М 1:2000

Управление строительства
администрации
МО Каневской район

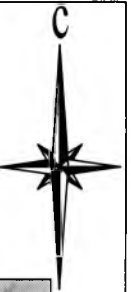

Место расположения объекта

п. Партизанский, ул. Красноармейская, 37/2
ФАП пос. Партизанский



| | | | | | |
|------------|---------------|--|--|--|---|
| | | | | пос. Партизанский, ул. Красноармейская, 37/2 | |
| | | | | Выкопировка из ортофотоплана х. Большие Челбасы М 1:2000 | Управление строительства администрации МО Каневской район |
| Зам. нач. | Б.Ф.Слоквенко | | | | |
| Вед. спец. | Н.И.Наумова | | | | |



Место расположения объекта

х. Ударный, ул. Алтайская, 16/2
ФАП хутора Ударный



| | | | | | |
|-----------|----------------|--|--|---------------------------------|--|
| | | | | х. Ударный, ул. Алтайская, 16/2 | |
| | | | | Выкопировка из ортофотоплана | Управление строительства администрации |
| | | | | х. Ударный | МО Каневской район |
| | | | | М 1:2000 | |
| Зам. нач. | Б.Ф. Слюквенко | | | | |
| Вед. спец | Н.И. Наумова | | | | |



Место расположения объекта

х. Красный Очаг, ул. Советская, 65
ФАП хутора Красный Очаг



| | | | | | |
|------------|----------------|--|--|--|---|
| | | | | х. Красный Очаг, ул. Советская, 65 | |
| Вед. спец. | Б.Ф. Слюквенко | | | Вькопировка из ортофотоплана х Красный Очаг М 1:2000 | Управление строительства администрации МО Каневской район |
| Вед. спец. | Г.И. Наумова | | | | |

С



Место расположения объекта

х. Албаши, ул. Красная, 42 Г
ФАП хутора Албаши



| | | | |
|------------|--------------|---|---|
| | | х. Албаши, ул. Красная, 42 Г | |
| | | Выкопировка из с/тофотоплана х. Албаши М 1:2000 | Управление строительства администрации МО Качевской район |
| Зам. нач. | Б.Ф. Споров | | |
| Вед. спец. | Н.И. Наумова | | |

С



Место расположения объекта

х. Сухие Челбасы, ул. Северная, 6/1
ФАП хутора Сухие Челбасы



| | | | | | |
|------------|----------------|--|--|--|---|
| | | | | х. Сухие Челбасы, ул. Северная, 6/1 | |
| | | | | Выкопировка из ортофотоплана х. Сухие Челбасы М 1:2000 | Управление строительства администрации МО Каневской район |
| Зам.нач. | Б.Ф.Слоковенко | | | | |
| Вед. спец. | Н.И.Наумова | | | | |



Местс расположения объекта
х. Орджоникидзе, ул. Светлая, 15
ФАП х. Орджоникидзе



| | | | | | |
|------------|--------------|--|--|---|---|
| | | | | х. Орджоникидзе, ул. Светлая, 15 | |
| | | | | Выкопировка из ортосотоплана х. Орджоникидзе М 1:2000 | Управление строительства администрации МО Каневской район |
| Зам.нач. | Б.Ф.Словенко | | | | |
| Вед. спец. | Н.И.Наумова | | | | |



Место расположения объекта

х. Средние Челбасы, ул. Центральная, 28

ФАП х. Средние Челбасы



| | | | |
|------------|---------------|--|---|
| | | х. Средние Челбасы, ул. Центральная, 28 | |
| | | Выкопировка из ортофотоплана х. Средние Челбасы М 1:2000 | Управление строительства администрации МО Каневской район |
| Зам. нач. | Е.Ф.Слсквенко | | |
| Вед. спец. | Н.И.Наумова | | |

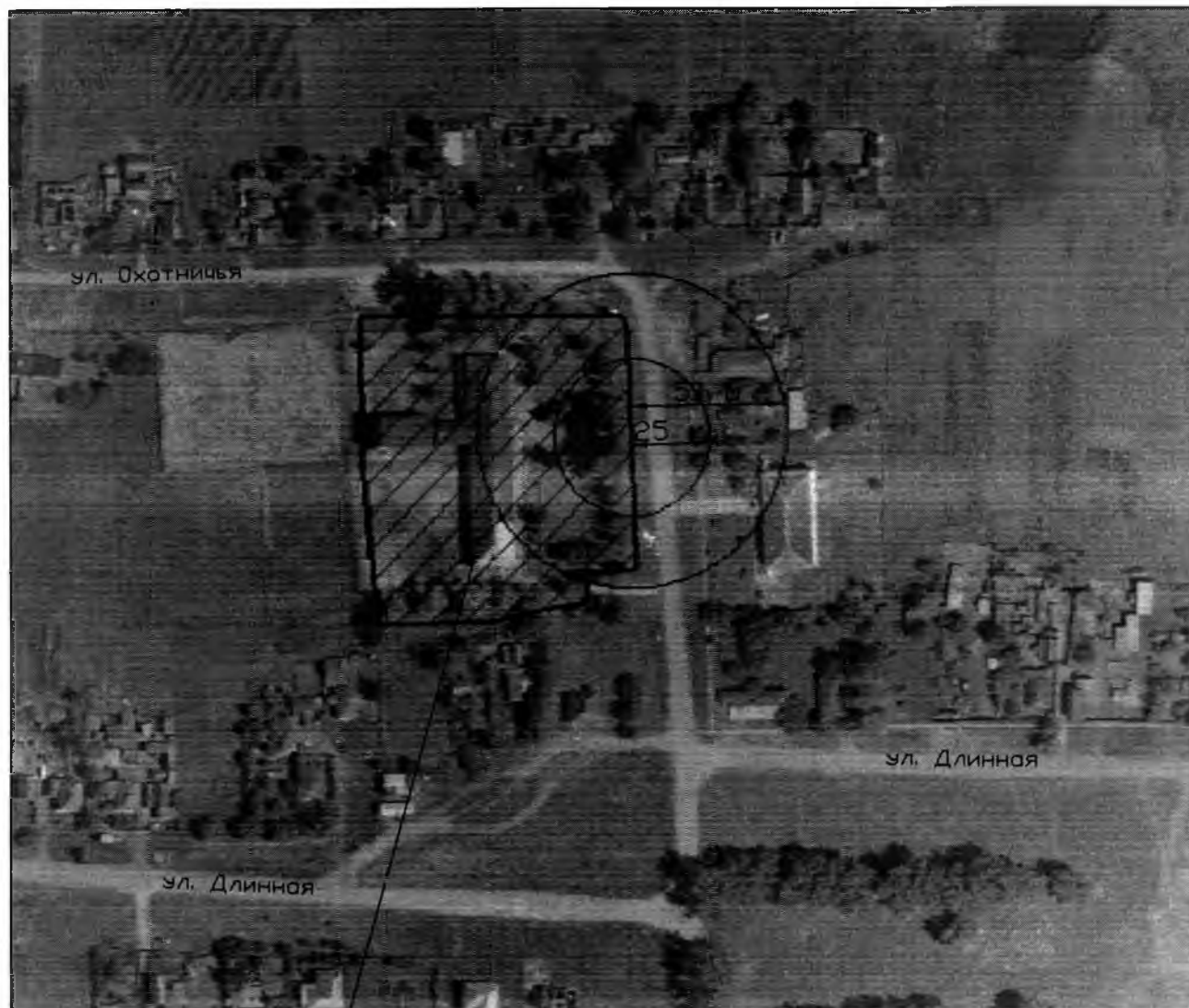

Место расположения объекта

х. Мигуты, ул. Охотничья, 13
ФАП хутора Мигуты



| | | | | | |
|------------|---------------|--|--|---|---|
| | | | | х. Мигуты, ул. Охотничья, 13 | |
| Вед. спец. | Б.Ф.Слюквенко | | | Выкопировка из ортофотоплана х. Мигуты М 1:2000 | Управление строительства администрации МО Каневской район |
| Вед. спец. | Н.И.Наумова | | | | |



Место расположения объекта

ст. Александровская ул. Советская, 7 А
 ФАП станции Александровской



| | | | | | |
|------------|--------------|--|--|---|---|
| | | | | ст. Александровская, ул. Советская, 7 А | |
| | | | | Выкопировка из ортофотоплана ст. Каневской М 1:2000 | Управление строительства администрации МО Каневской район |
| Зам. нач. | Б.Ф.Словенко | | | | |
| Вед. спец. | Н.И.Наумова | | | | |

С



Место расположения объекта

х. Приютный, ул. Кондруцкого, 64 А

ФАП хутора Приютный



| | | | |
|------------|---------------|---|---|
| | | х. Приютный, ул. Кондруцкого, 64 А | |
| Зам.нач. | Б.Ф.Слюквенко | Выкопировка из ортофотоплана х. Приютный М 1:2000 | Управление строительства администрации МО Каневской район |
| Вед. спец. | Н.И.Наумова | | |

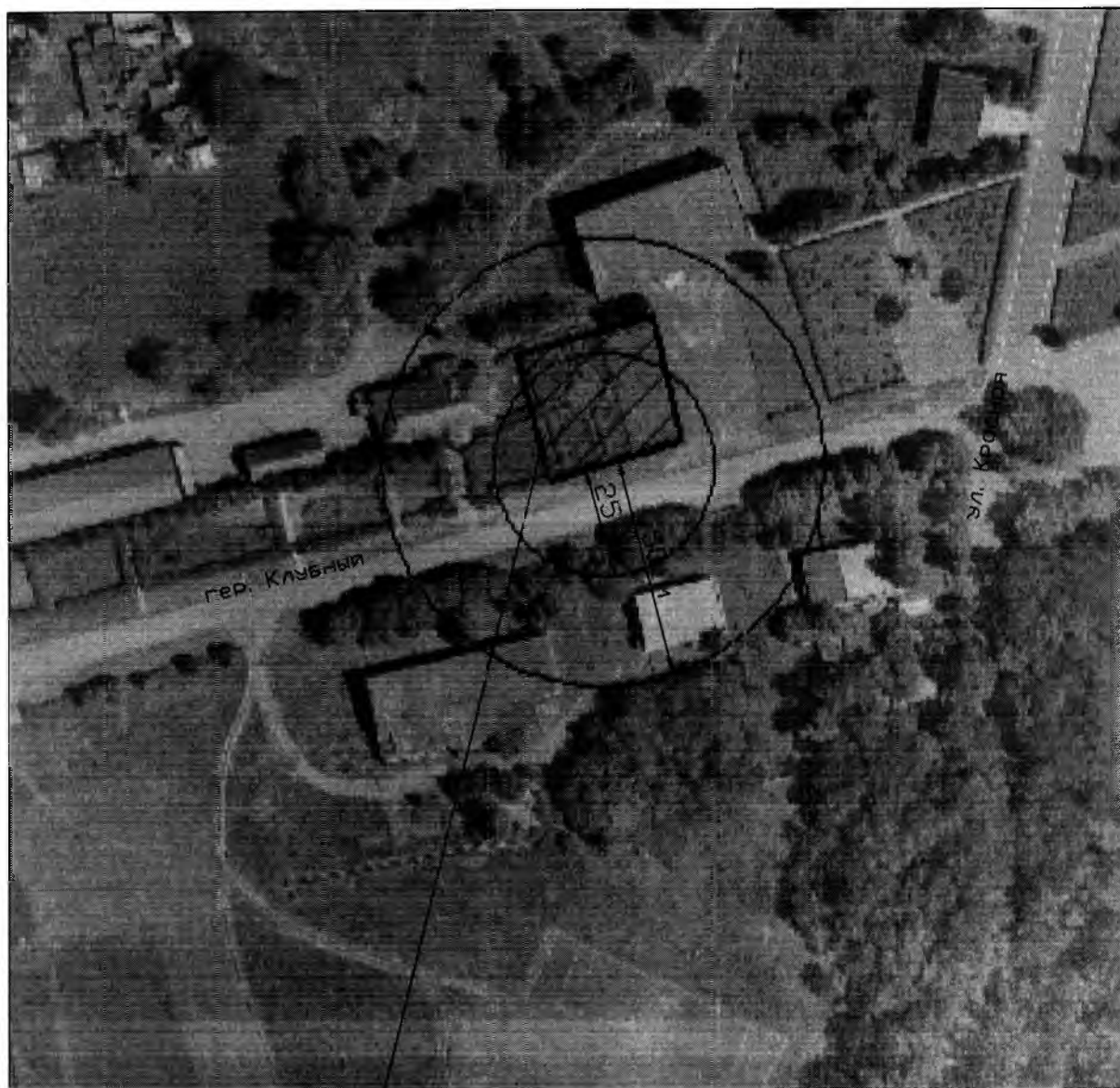

Место расположения объекта

пос. Красногвардеец, пер. Клубный, 6 А

Красногвардейская амбулатория ВОП



| | | | | | |
|------------|----------------|--|--|---|---|
| | | | | пос. Красногвардеец, пер. Клубный, 6 А | |
| | | | | Выкопировка из ортофотоплана пос. Красногвардеец М 1:2000 | Управление строительства администрации МО Каневской район |
| Зам. нач. | Б.Ф. Слюквенко | | | | |
| Вед. спец. | Н.И. Наумова | | | | |



Место расположения объекта

ст. Стародеревянкская, ул Комсомольская, 14 Б

Стародеревянкская амбулатория ВОП

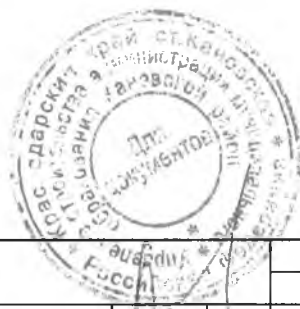

| | | | | |
|------------|---------------|--|---|---|
| | | | ст. Стародеревянкская, ул. Комсомольская, 14 Б | |
| Зам.нач. | Е.О.Споквенко | | Выкопировка из ортофотоплана ст. Стародеревянкской М 1:2000 | Управление строительства администрации МО Каневской район |
| Вед. спец. | Н.И.Наумова | | | |



Место расположения объекта

ст. Каневская, ул. Газовиков, 3
Северо - Кавказский техникум "Знание"



| | | | |
|------------|---------------|---|---|
| | | ст. Каневская, ул. Газовиков, 3 | |
| | | Выкопировка из ортофотоплана ст. Каневской М 1:2000 | Управление строительства администрации МО Каневской район |
| Зам. нач. | Б.Ф.Слюквенко | | |
| Вед. спец. | Н.И.Наумова | | |



Место расположения объекта

ст. Каневская, ул. Горького, 119 Б

Муниципальное бюджетное учреждение дополнительного образования
спортивная школа "Легион" муниципального образования Каневской
район



| | | | | | |
|------------|----------------|--|--|---|---|
| | | | | ст. Каневская, ул. Горького, 119 Б | |
| | | | | Выкопировка из ортофотоплана ст. Каневской М 1:2000 | Управление строительства администрации МО Каневской район |
| Зам. нач. | Б.Ф.Слоковенко | | | | |
| Вед. спец. | Н.И.Наумова | | | | |



Место расположения объекта

ст. Каневская, ул. Чипигинская, 146 А

Муниципальное бюджетное дополнительное образование спортивная школа
"Легион" муниципального образования Каневской район



| | | | | |
|------------|----------------|--|---|---|
| | | | ст. Каневская, ул. Чипигинская, 146 А | |
| Зам. нач. | Б.Ф. Слюквенко | | Выкопировка из ортофотоплана ст. Каневской М 1:2000 | Управление строительства администрации МО Каневской район |
| Вед. спец. | Н.И. Наумова | | | |



Место расположения объекта

ст. Каневская, ул. Черноморская, 80

Муниципальное бюджетное учреждение "Стадион"



| | | | | |
|------------|---------------|--|---|---|
| | | | ст. Каневская, ул. Черноморская, 80 | |
| | | | Выкопировка из ортофотоплана ст. Каневской М 1:2000 | Управление строительства администрации МО Каневской район |
| Зам. нач. | Б.Ф.Слоквенко | | | |
| Вед. спец. | Н.И.Наумова | | | |



Место расположения объекта

ст. Стародеренвянковская, ул. Красная, 126 А
Муниципальное бюджетное учреждение
Спортивный комплекс «Юность»



| | | | | | |
|------------|---------------|--|--|---|---|
| | | | | ст. Стародеренвянковская, ул. Красная, 126 А | |
| | | | | Выкопировка из эртофотоплана ст. Стародереевской М 1:2000 | Управление строительства администрации МС Каневской район |
| Зам.нач. | Б.Ф.Слохвенко | | | | |
| Вед. спец. | Н.И.Наумова | | | | |



Место расположения объекта

ст. Стародеревянкoвская, ул. Мира, 70
Муниципальное бюджетное учреждение муниципального
образования Каневской район "Спортивный комплекс
"Кубань"



| | | | | | |
|------------|---------------|--|--|---|---|
| | | | | ст. Стародеревянкoвская, ул. Мира, 70 | |
| Зам. нач. | Б.Ф.Слюквенко | | | Выкопировка из ортофотоплана ст. Стародеревянкoвской М 1:2000 | Управление строительства администрации МО Каневской район |
| Вед. спец. | Н.И.Наумова | | | | |



Место расположения объекта

ст. Каневская, ул. Ленина, 70

Муниципальное бюджетное учреждение
"Ледовый дворец" муниципального
образования Каневской район



| | | | |
|------------|---------------|---|---|
| | | ст. Каневская, ул. Ленина, 70 | |
| Зам. нач. | Б.Ф.Слюквенко | Выкопировка из ортофотоплана ст. Каневской М 1:2000 | Управление строительства администрации МО Каневской район |
| Вед. спец. | Н.И.Наумова | | |



ст. Новоминская, ул. Ленина, 25 А

The stamp is circular with a double border. The outer ring contains the text "Краснодарский край" at the top and "Администрация Министерства внутренних дел Российской Федерации" at the bottom. Inside this, another ring reads "Администрация Каневской районной администрации". In the center, it says "Для документов".

| | | | | | |
|------------|--------------|--|--|---|---|
| | | | | ст. Новоминская, ул. Ленина. 25 А | |
| | | | | Выкопировка из ортофотоплана ст. Новоминской М 1:2000 | Управление строительства администрации МО Каневской район |
| Зам.нач. | Б.Ф.Слсвенко | | | | |
| Вед. спец. | Н.И.Наумова | | | | |



Место расположения объекта

ст. Стародеревянковская, ул. Центральная, 15 А

МБУ Стадион "Кубань"



| | | | |
|------------|----------------|---|---|
| | | ст. Стародеревянковская, ул. Центральная, 15 А | |
| | | Выкопировка из ортофотоплана ст. Стародеревянковской М 1:2000 | Управление строительства администрации МО Каневской район |
| Зам.нач. | Б.Ф.Слоковенко | | |
| Вед. спец. | Н.И.Наумова | | |



Место расположения объекта

ст. Каневская, ул. Промысловая, 12 Г
Муниципальное бюджетное учреждение Каневского сельского
поселения Каневского района "Спортивный клуб "Лидер"



| | | | | |
|------------|---------------|--|--------------------------------------|--------------------------|
| | | | ст. Каневская, ул. Промысловая, 12 Г | |
| | | | Выкопировка из ортофотоплана | Управление строительства |
| | | | ст. Каневской | администрации |
| | | | М 1:2000 | МО Каневской район |
| Зам. нач. | Б.Ф.Слюквенко | | | |
| Вед. спец. | Н.И.Наумова | | | |